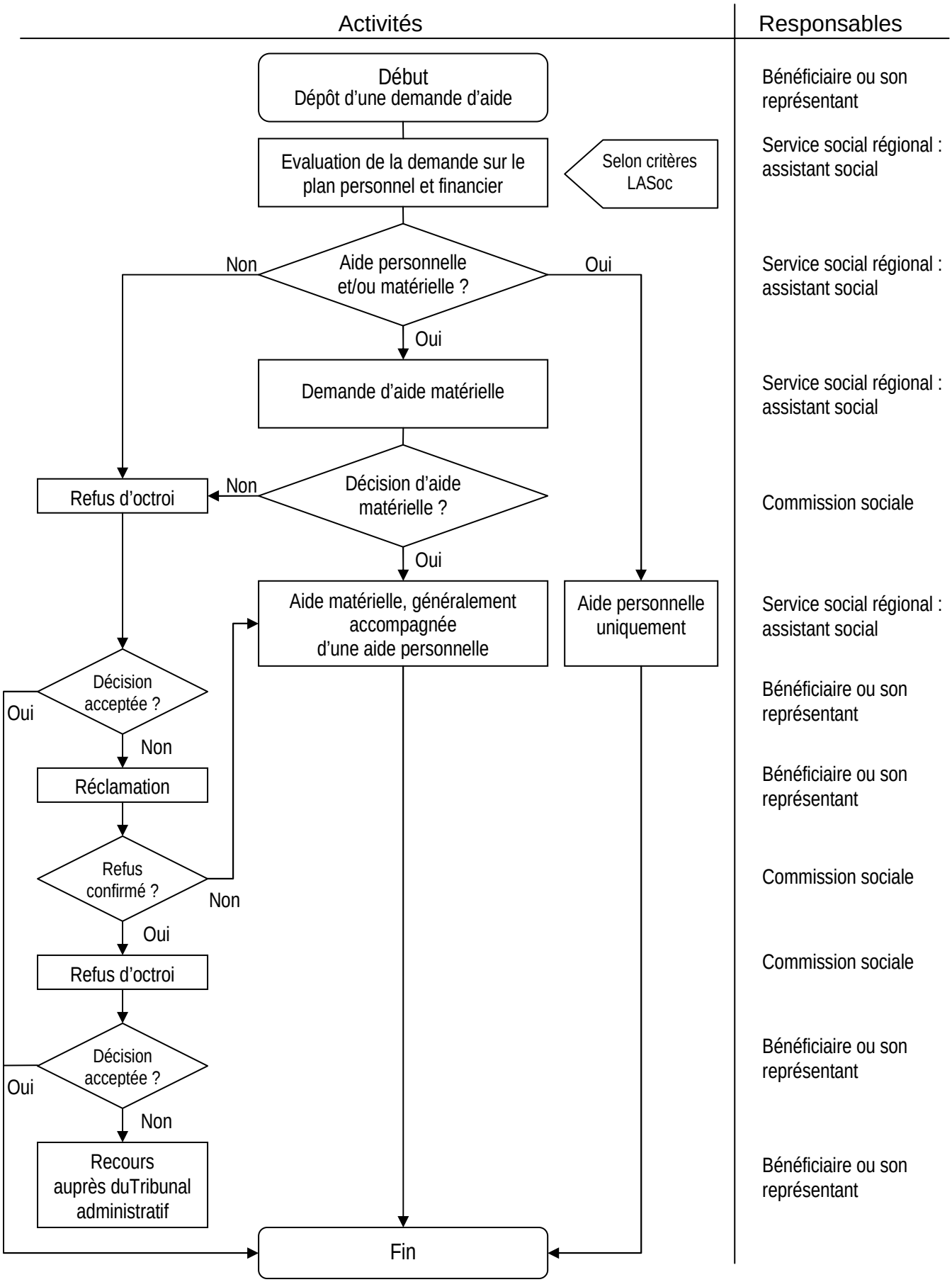Traitement des demandes d'aide dans le cadre de la Loi sur l'aide sociale (LASoc)