LOTHAR 20 ANS/JAHRE

Forêt de Belfaux

Surface concernée environ 36'800 m²

“

Le 26 décembre 1999, des vents violents se lèvent à l’heure du déjeuner.

Les épicéas sont balayés dans tous les sens, se cassent et tombent comme un château de cartes.

Le portable ne cesse de sonner, le lendemain je ne reconnais plus les forêts dans lesquelles je travaille.

Bertrand Zamofing, forestier ”

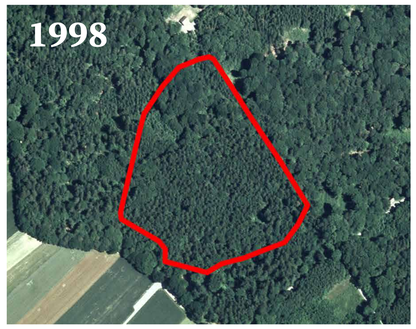

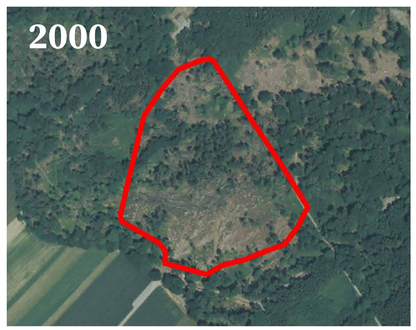

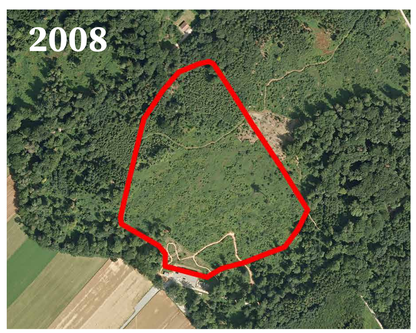

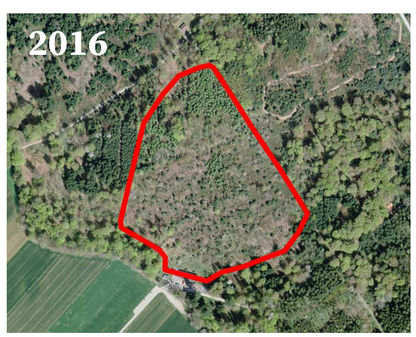

Source : Office fédéral de la topographie et Etat de Fribourg

De Lothar à aujourd’hui:

1998 Peuplement: vieille futaie composée de

70% épicéa

30% feuillus (principalement du hêtre)

2000 Travaux d’exploitation de la surface Lothar par une entreprise forestière autrichienne. Les billons d’épicéas sont mis sous arrosage en bordure d’autoroute à Guin sur une place aménagée à cet effet afin de conserver leur qualité et de soulager le marché des bois déjà engorgé. Mise en tas des branches restantes.

2001 Plantation par groupe de 7 chênes. Ces cellules ont été entourées de tilleuls. La surface contient 125 groupes d’arbres totalisant 875 chênes et 1'500 tilleuls. La partie supérieure de la surface comprend 660 mélèzes plantés en ligne. Les chênes proviennent de la forêt de Monteynan à Arconciel. Les glands récoltés dans cette forêt avaient été préalablement élevés en pépinière.

2002 Mise en place d’une clôture car de nombreux chênes sont soit abroutis (bourgeon terminal de l’arbre mangé par le chevreuil) ou même frayés (au printemps, le chevreuil frotte ses bois contre le tronc de l’arbre causant d’importants dégâts à son écorce).

2002 à 2006 Fauchage et dégagement des cellules suite à l’envahissement de la ronce. Entre les groupes d’arbres plantés, un rajeunissement naturel de pins, mélèzes, érables et hêtres s’installe.

2008 Coupe des bois blancs (saules et bouleaux principalement) qui concurrencent les chênes et mélèzes.

2011 A espacement régulier, choix des arbres les plus vigoureux et beaux puis dégagement de ceux-ci. Elagage des branches basses pour les chênes, ceci afin de produire à l’avenir du bois sans nœud.

2015 Dégagement des chênes et mélèzes sélectionnés et poursuite de l’élagage pour les chênes.

2019 Nouvelle opération de dégagement des arbres sélectionnés comme en 2015.

Notre engagement pour la forêt

L’objectif est de créer une majestueuse chênaie plus proche de la forêt naturelle.

2000

2001

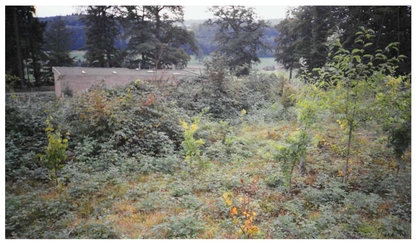

2007

2019

2100

Cette surface permettra de contempler dans 100 à 150 ans une chênaie féerique. ”

ETAT DE FRIBOURG
STAAT FREIBURG

Service des forêts et de la nature SFN
Amt für Wald und Natur WNA