

Wenn Sie Fragen nicht mit JA beantworten können, leiten Sie die nötigen Massnahmen ein.

Nr.	Zu erledigende Massnahme	Termin	Zuständige Person	erledigt Datum

Checkliste ausgefüllt am \_\_\_\_\_ durch \_\_\_\_\_ Visum \_\_\_\_\_

Für Fragen stehen wir gerne zur Verfügung. Diese Checkliste kann bei untenstehender Adresse bestellt werden.

**Prävention Landwirtschaft**

**Checkliste  
Neue Lernende**

Mit dem Beginn des neuen Lehrjahrs treffen sowohl die Lernenden wie auch die Ausbilder auf neue Herausforderungen. Bei einem Wechsel des Lehrbetriebs ist auch der Lernende im 2. oder 3. Lehrjahr wieder «neu» und muss sich in neuen Betriebsabläufen und -gegebenheiten zurechtfinden.

Als ausbildungsverantwortliche Person können Sie die besten Voraussetzungen schaffen, damit Ihr neuer Lernender seine Lehrzeit bei Ihnen gesund und unfallfrei absolvieren kann. Die vorliegende Checkliste soll Ihnen dabei als Hilfsmittel dienen, Ihren Pflichten als Arbeitgeber von Lernenden/Jugendlichen nachzukommen.

Sicherheit und Gesundheitsschutz sind dauernde Aufgaben – aber gerade zum Lehrbeginn wäre doch wieder einmal ein guter Zeitpunkt, um Ihren Betrieb gründlich «durchzuchecken»? Die Spezialisten von BUL und agriss unterstützen Sie gerne dabei.

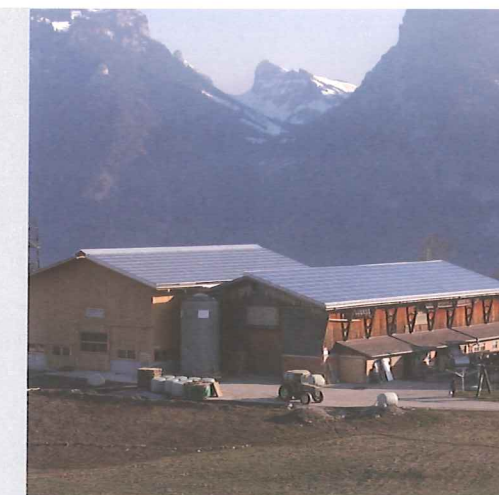

**Technische Sicherheit**  
 Überprüfen Sie vor Lehrbeginn systematisch die technische Sicherheit in Ihrem Betrieb, z.B. mit Hilfe der BUL-Checklist.

- |   |  |
|---|--|
| 1 Sind Aufgänge, Absturz- und Gefahrenstellen in Gebäuden und im Hofbereich gesichert?                          | <input type="checkbox"/> ja<br><input type="checkbox"/> teilweise<br><input type="checkbox"/> nein |
| 2 Sind die Schutzeinrichtungen an Maschinen und Fahrzeugen intakt, z.B. Gelenkwellen, Notstopp, Auflaufstellen? | <input type="checkbox"/> ja<br><input type="checkbox"/> teilweise<br><input type="checkbox"/> nein |
| 3 Sind Fahrzeuge und Maschinen strassenverkehrstauglich ausgerüstet?  | <input type="checkbox"/> ja<br><input type="checkbox"/> teilweise<br><input type="checkbox"/> nein |
| 4 Verfügen sämtliche Fahrzeuge über einen Fahrerschutz?   | <input type="checkbox"/> ja<br><input type="checkbox"/> teilweise<br><input type="checkbox"/> nein |
| 5 Sind Stapler und Hoflader mit einem Rückhaltesystem ausgestattet?   | <input type="checkbox"/> ja<br><input type="checkbox"/> teilweise<br><input type="checkbox"/> nein |



Die BUL-Checklist liefert Ihnen wichtige Hinweise bei der Sicherheitsüberprüfung Ihres Betriebs.



## Vor Lehrbeginn

Mit einer guten Vorbereitung ermöglichen Sie Ihrem Lernenden einen optimalen, sicheren Lehrbeginn auf Ihrem Betrieb und vermitteln als Ausbilder einen professionellen Eindruck.

6	Wird in Ihrem Betrieb ein gültiges Sicherheitskonzept nach EKAS-6508 umgesetzt, z.B. die Branchenlösung <i>agritop</i> ?	<input type="checkbox"/> ja <input type="checkbox"/> teilweise <input type="checkbox"/> nein
7	Entspricht die Instruktionscheckliste ( <i>agritop</i> Handbuch Register Personal) noch Ihren aktuellen Gegebenheiten?	<input type="checkbox"/> ja <input type="checkbox"/> teilweise <input type="checkbox"/> nein
8	Ist klar, welche Instruktionen der Lernende in den ersten 1–2 Wochen erhalten soll?	<input type="checkbox"/> ja <input type="checkbox"/> teilweise <input type="checkbox"/> nein
9	Ist geregelt, wer für die Instruktion des Lernenden verantwortlich ist?	<input type="checkbox"/> ja <input type="checkbox"/> teilweise <input type="checkbox"/> nein
10	Sind die Aufgabenbereiche des Lernenden klar definiert und abgegrenzt?	<input type="checkbox"/> ja <input type="checkbox"/> teilweise <input type="checkbox"/> nein
11	Sind Sie sich Ihrer Vorbildfunktion für den Lernenden bewusst?	<input type="checkbox"/> ja <input type="checkbox"/> teilweise <input type="checkbox"/> nein

## Bei Lehrbeginn

Durch eine gründliche Einführung mit klaren Instruktionen vermindern Sie nachfolgende Missverständnisse und Leerläufe in der Zusammenarbeit mit dem neuen Lernenden.

12	Werden dem Lernenden die einzelnen Betriebsbereiche vorgestellt?	<input type="checkbox"/> ja <input type="checkbox"/> teilweise <input type="checkbox"/> nein
13	Werden dem Lernenden die Gefahrenstellen auf dem Betrieb aufgezeigt?	<input type="checkbox"/> ja <input type="checkbox"/> teilweise <input type="checkbox"/> nein
14	Werden Instruktionen schriftlich festgehalten und durch beide Parteien visiert ( <i>agritop</i> Handbuch Register Personal)?	<input type="checkbox"/> ja <input type="checkbox"/> teilweise <input type="checkbox"/> nein
15	Wird überprüft, ob die Instruktionen wirklich verstanden werden?	<input type="checkbox"/> ja <input type="checkbox"/> teilweise <input type="checkbox"/> nein
16	Wird überprüft, ob der Lernende über die benötigten Führerausweise verfügt?	<input type="checkbox"/> ja <input type="checkbox"/> teilweise <input type="checkbox"/> nein
17	Sind die Notfallnummern auf dem Betrieb ersichtlich und ist dem Lernenden das Notfallkonzept bekannt?	<input type="checkbox"/> ja <input type="checkbox"/> teilweise <input type="checkbox"/> nein
18	Bestehen Regeln für den Gebrauch des Handys während der Arbeitszeit?	<input type="checkbox"/> ja <input type="checkbox"/> teilweise <input type="checkbox"/> nein

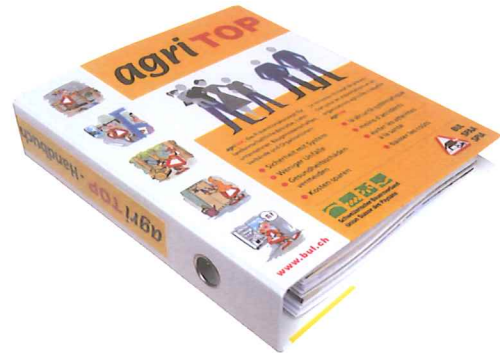

*agritop* bietet umfassende Unterlagen zum Sicherheitskonzept und den Verpflichtungen als Arbeitgeber. Die Dokumente müssen stets aktuell sein.



Die Benützung von Handys/Smartphones während der Arbeit ist zu regeln, auf Fahrzeugen ist es im Strassenverkehr verboten.



Instruktionen müssen klar und verständlich sein. Was die Lernenden im ÜK lernen, muss auf dem Betrieb umgesetzt werden.



Auch Lernende dürfen Traktoren mit Höchstgeschwindigkeit 40 km/h nur dann führen, wenn sie über einen Führerausweis der Kategorie F oder G40 verfügen.

19	Werden Aufträge gemäss den Fähigkeiten und Kenntnissen des Lernenden vergeben?	<input type="checkbox"/> ja <input type="checkbox"/> teilweise <input type="checkbox"/> nein
20	Wird dem Lernenden die notwendige PSA zur Verfügung gestellt?	<input type="checkbox"/> ja <input type="checkbox"/> teilweise <input type="checkbox"/> nein

## Während der Lehre

Als Ausbilder haben Sie einen wesentlichen Einfluss auf das zukünftige Sicherheitsdenken und das professionelle Verhalten im Arbeitsalltag Ihres Lernenden.

21	Wird der Lernende bei Arbeiten mit hohem Gefährdungspotential, z.B. Bedienen von Hebefahrzeugen und Kranen, Ankoppeln von Geräten, Umgang mit Tieren, Holzernte, überwacht?	<input type="checkbox"/> ja <input type="checkbox"/> teilweise <input type="checkbox"/> nein
22	Hat der Lernende die Möglichkeit, bei Angst oder Unsicherheit die Arbeit zu unterbrechen und nachzufragen?	<input type="checkbox"/> ja <input type="checkbox"/> teilweise <input type="checkbox"/> nein
23	Wird der Lernende in die Arbeits- und Präventionsplanung miteinbezogen?	<input type="checkbox"/> ja <input type="checkbox"/> teilweise <input type="checkbox"/> nein
24	Werden erfolgte Instruktionen auch unter dem Jahr laufend dokumentiert und visiert ( <i>agritop</i> Handbuch Register Personal)?	<input type="checkbox"/> ja <input type="checkbox"/> teilweise <input type="checkbox"/> nein
25	Wird eine Kontrolle über die Arbeitszeiten geführt?	<input type="checkbox"/> ja <input type="checkbox"/> teilweise <input type="checkbox"/> nein
26	Wird Arbeitssicherheit und Gesundheitsschutz in regelmässigen Mitarbeitergesprächen zum Thema gemacht?	<input type="checkbox"/> ja <input type="checkbox"/> teilweise <input type="checkbox"/> nein
27	Wird gutes Verhalten positiv kommentiert?	<input type="checkbox"/> ja <input type="checkbox"/> teilweise <input type="checkbox"/> nein
28	Wird Fehlverhalten angesprochen, korrigiert und dokumentiert?	<input type="checkbox"/> ja <input type="checkbox"/> teilweise <input type="checkbox"/> nein
29	Werden Sicherheitsmassnahmen im Betrieb vom Lernenden in der Lerndokumentation bearbeitet?	<input type="checkbox"/> ja <input type="checkbox"/> teilweise <input type="checkbox"/> nein

## Sicherheitsstopp

1 Kraftquellen ausschalten



2 Fahrzeug gegen Wegrollen sichern



3 Elektronische Steuerungen sichern



4 Motor ausschalten



5 Zündschlüssel entfernen



6 Störung beheben



Die Betriebsanleitungen müssen auch dem Lernenden zugänglich sein.

<b>NOTHILFE</b>	Sanitätsnotruf 144
1. Ruhe bewahren	Feuerwehr 118
2. Unfallort absichern	Polizei notruf 117
3. Rettungsdienste anfordern	REGA 1414
4. Nothilfe leisten	Vergiftungen 145
5. Zusätzliche Massnahmen	Int. Notruf 112
	bul.ch agriss.ch SAFE AT WORK



Das A4-Plakat «Sicherheitsstopp» oben und diese 2 Kleber sind bei der BUL erhältlich.