



---

# Voranschlag 2021 des Staates Freiburg

---

Medienkonferenz,  
**2. Oktober 2020**



# Übersicht

---

> **Teil 1**

Gesamtergebnisse

> **Teil 2**

Ertrag und Aufwand

> **Teil 3**

Investitionen

> **Teil 4**

Schwerpunkte des Voranschlags 2021

# Teil 1

---

## Gesamtergebnisse

- > **Schwerpunkte**
- > **Hauptergebnisse**
- > **Ertrag und Aufwand**

# Voranschlag 2021: Schwerpunkte

---

- 1 Ausgeglicherer Voranschlag**, mit gleicher Zunahme beim Aufwand wie beim Ertrag (+ 1,8%)

---

  - 2 Auswirkungen der Coronakrise** ohne Leistungsabstriche bewältigt bei gleichzeitigen Steuersenkungen für die natürlichen Personen

---

  - 3 Mehr Investitionen**, mit einem Selbstfinanzierungsgrad unter dem Richtwert
-

# Hauptergebnisse

## a) Erfolgsrechnung

Ertragsüberschuss → **0.3 Millionen**

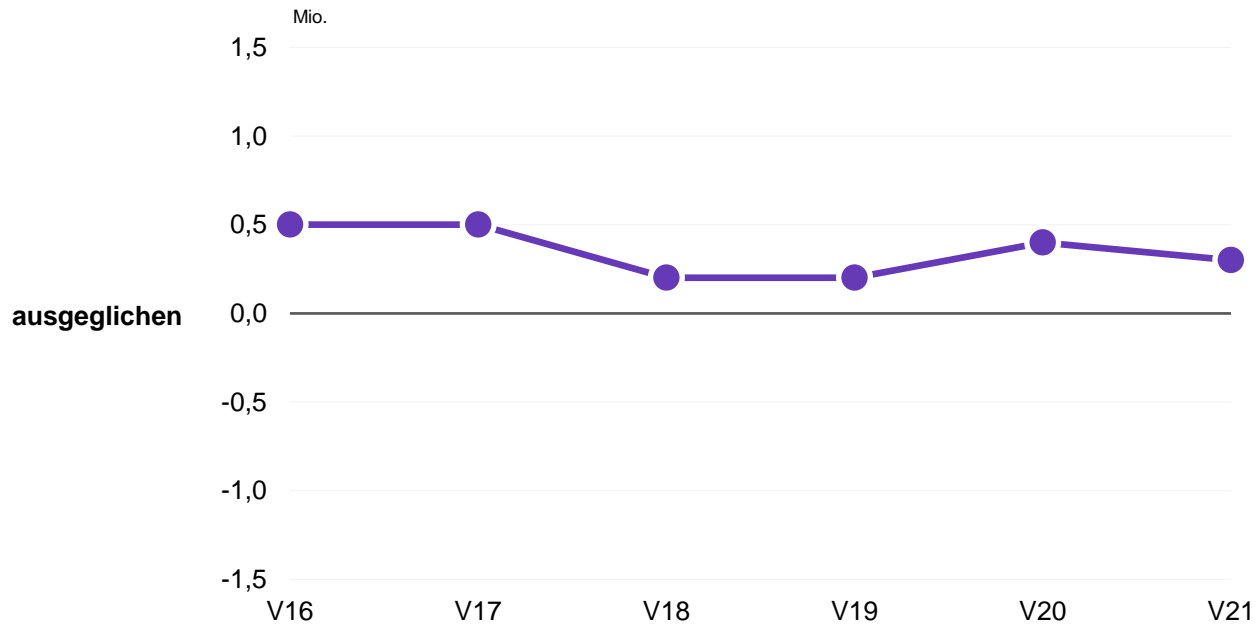

# Hauptergebnisse

## b) Investitionsrechnung

Ausgabenüberschuss → **163.8 Mio.**  
(Nettoinvestitionen)

Selbstfinanzierungsgrad → **54.3 %**

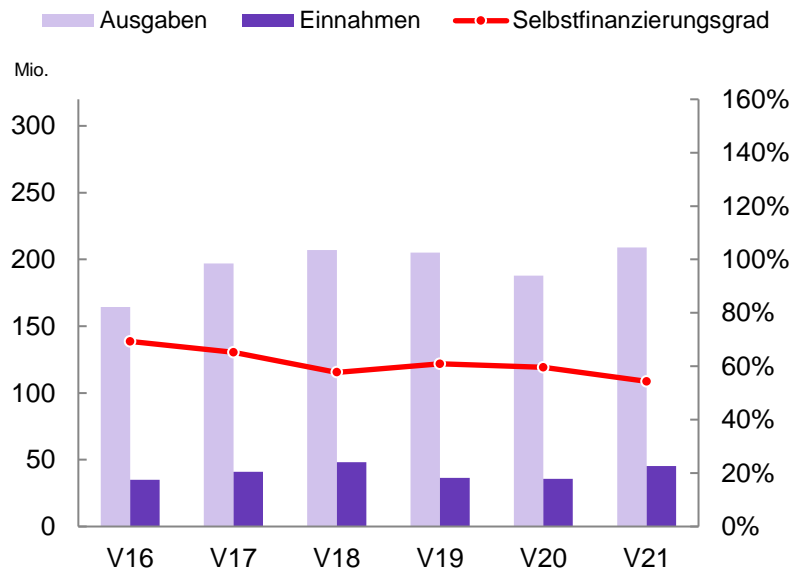

# Hauptergebnisse

## c) Verschuldung

Finanzierungsfehlbetrag



74.9 Mio.

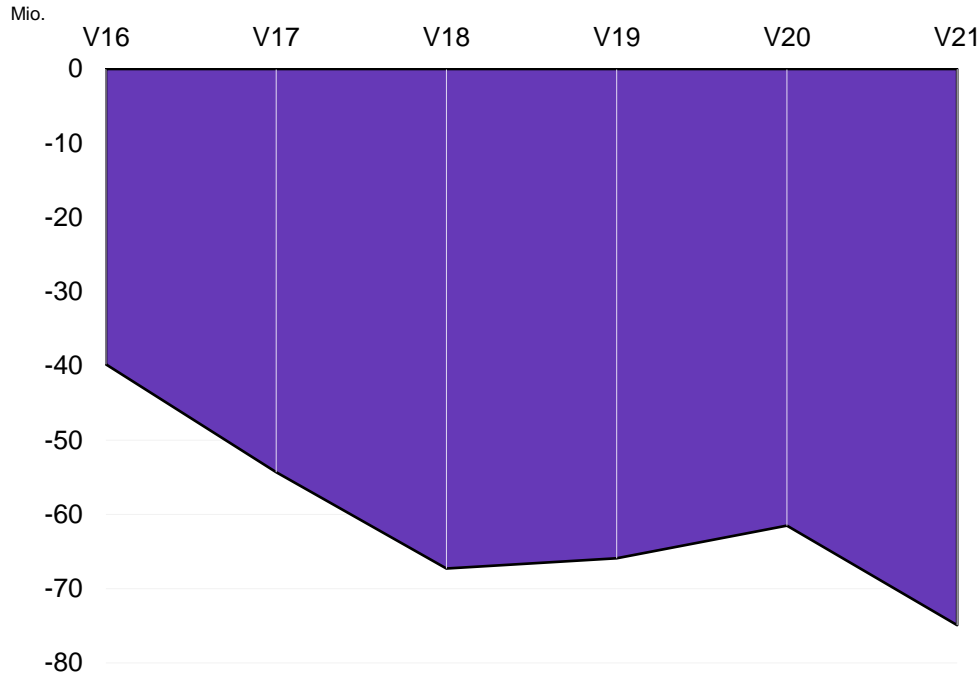

# Hauptergebnisse

## d) Subventionsquote

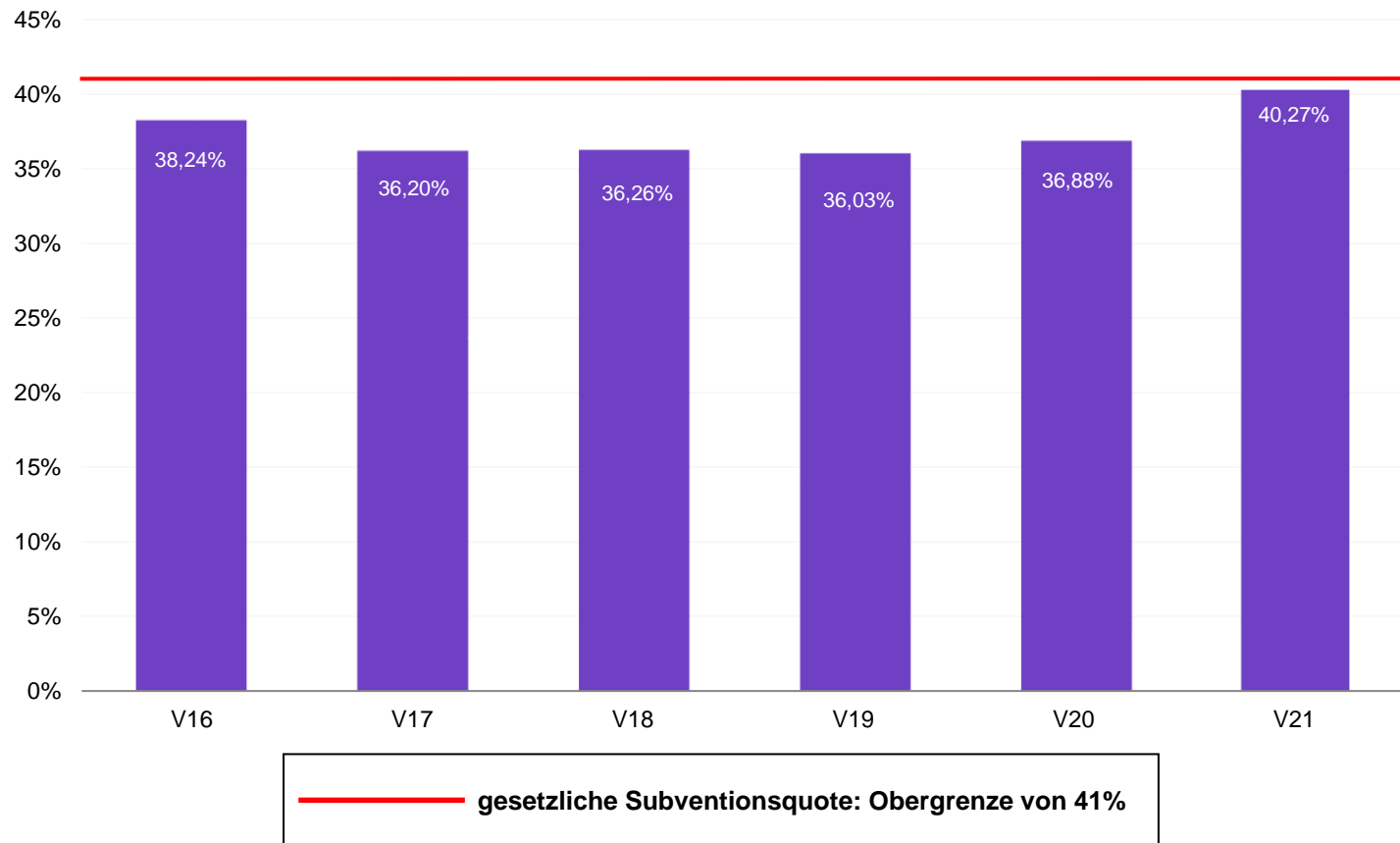



# Ertrag Erfolgsrechnung (in Mio. CHF)

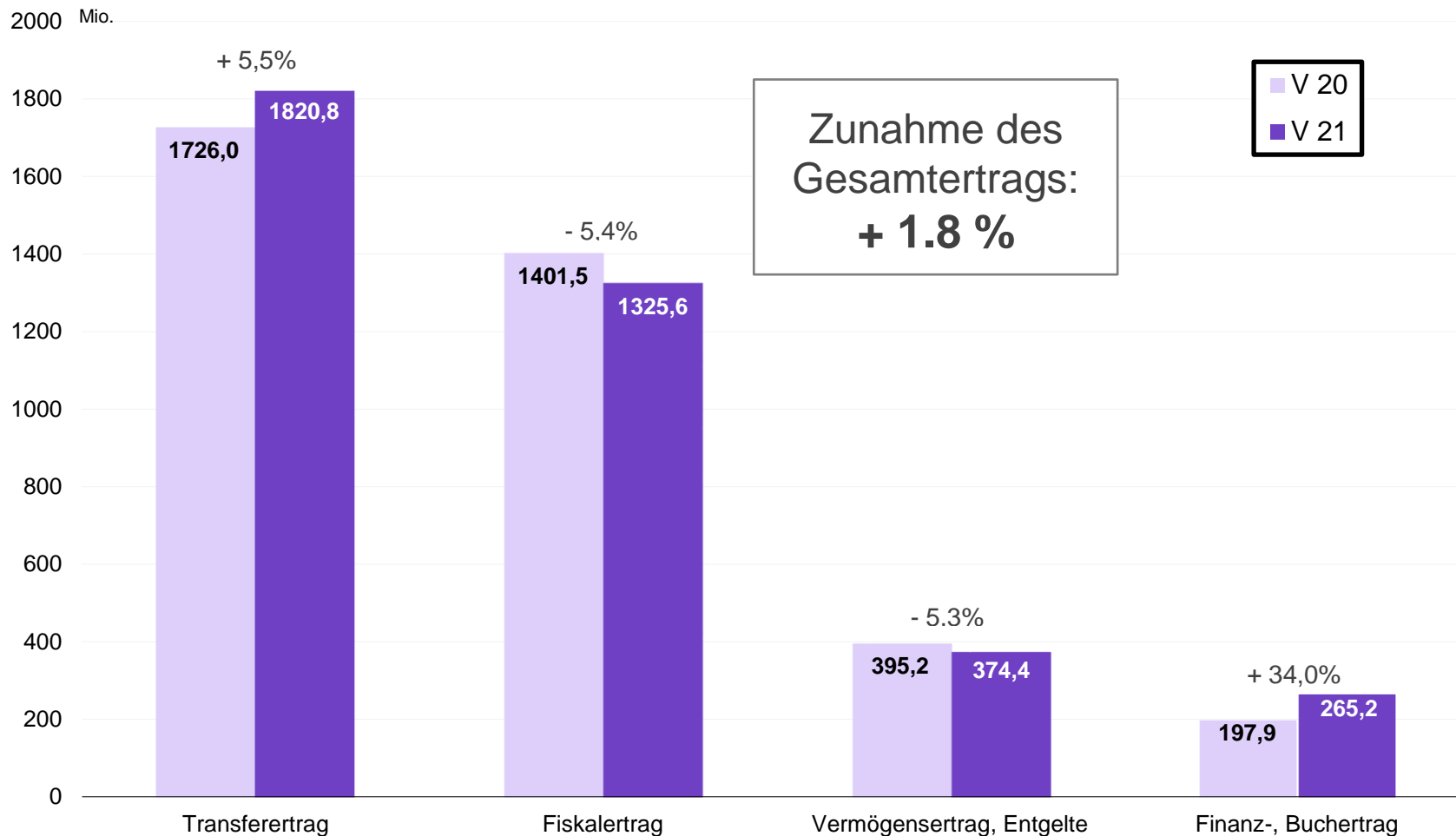

# Aufwand Erfolgsrechnung (in Mio. CHF)

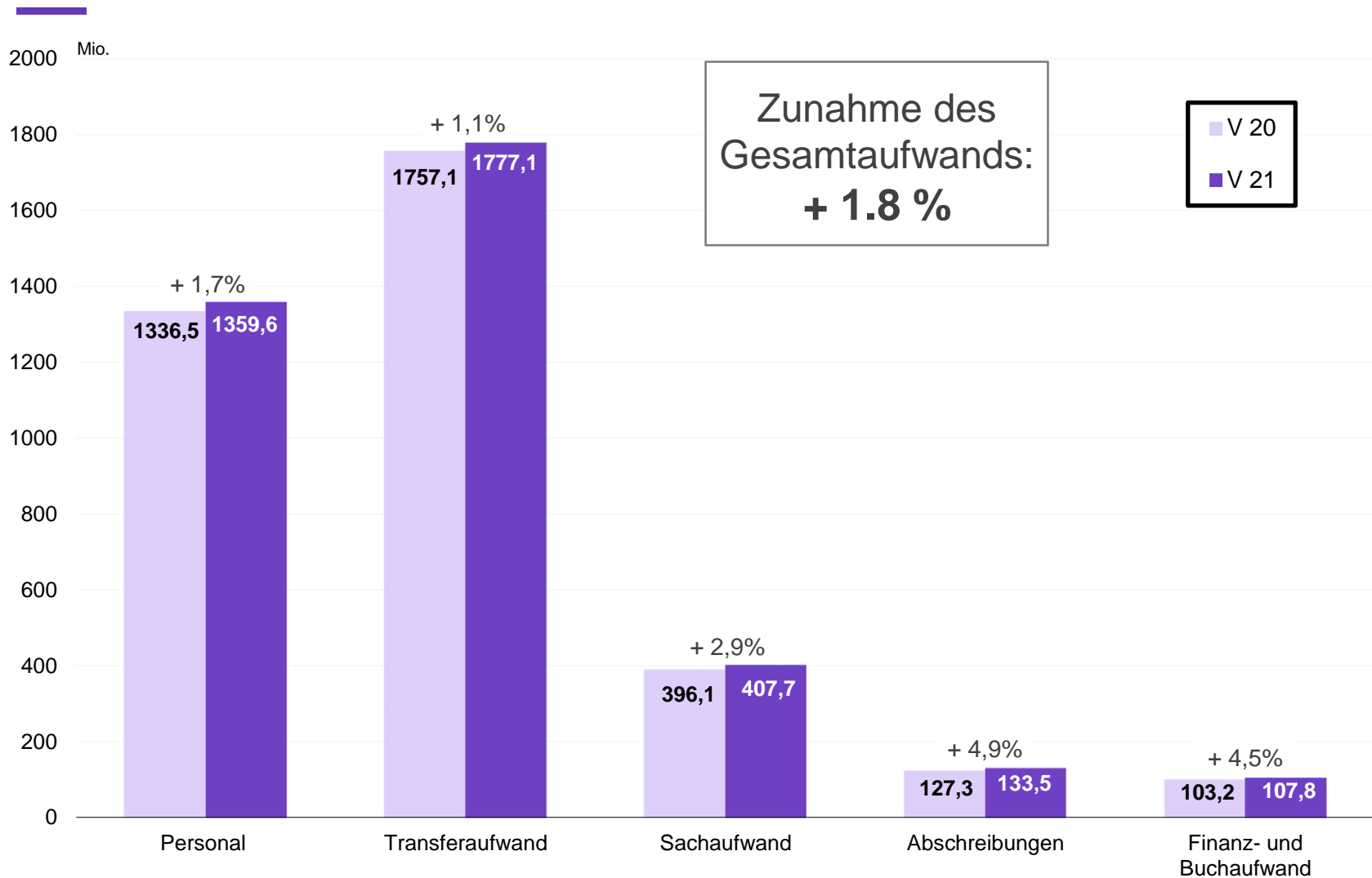

# Entwicklung der Zuwachsrate des Gesamt-Bruttoaufwands zwischen 2016 und 2021

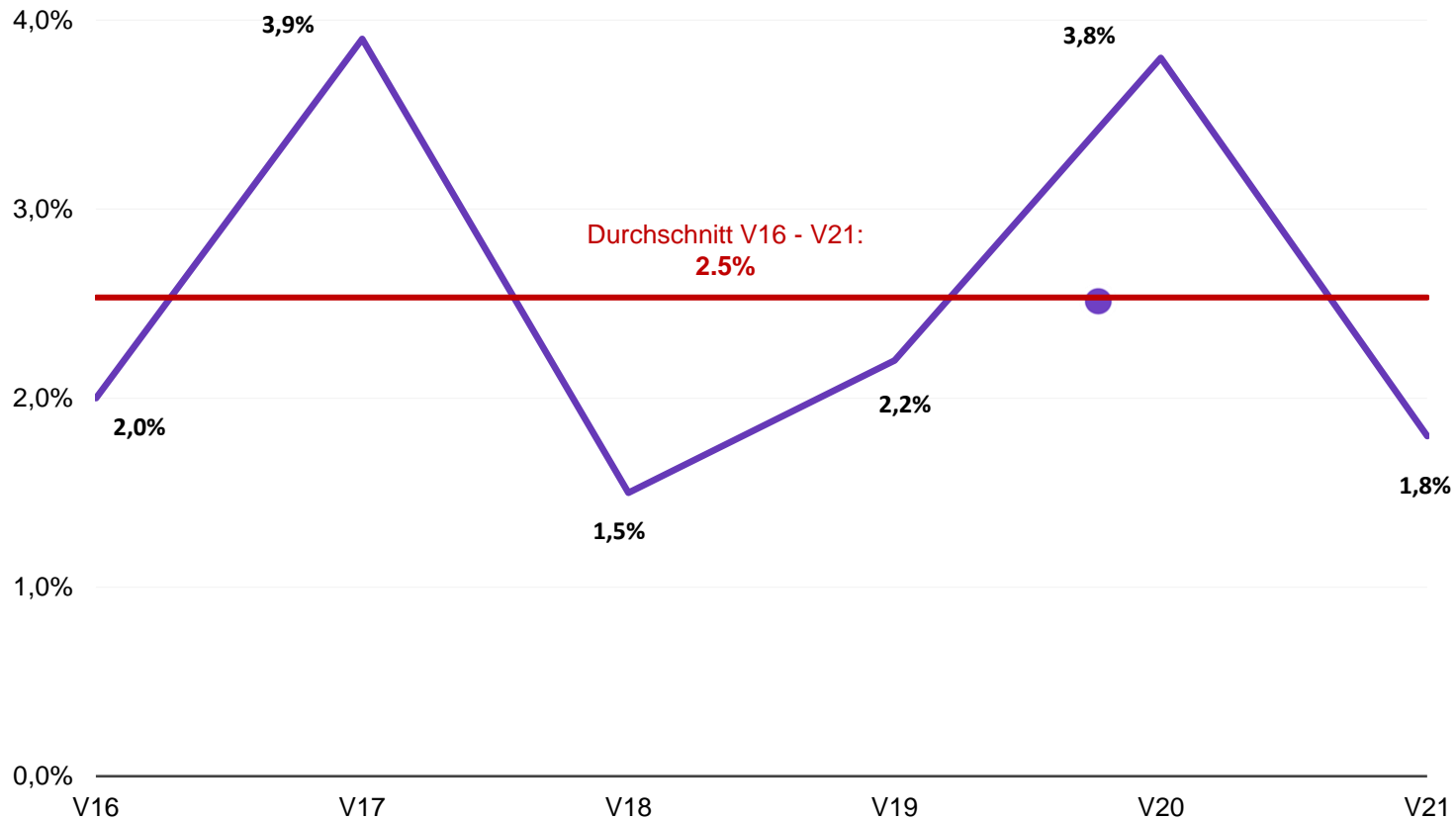

# Teil 2

---

## Ertrag und Aufwand

- > **Eigenmittel und Fremdfinanzierung**
- > **Finanzausgleich (NFA)**
- > **Kantonssteuern**
- > **Personal**
- > **Transferaufwand**

# Eigenmittel und Fremdfinanzierung (in Mio. CHF)

	Voranschlag 2021	Voranschlag 2020	Rechnung 2019	Rechnung 2018	Differenz 2021-2020	Differenz 2021-2018
Steuern	1325.6	1401.5	1404.1	1361.3	- 75.9	- 35.7
Finanzausgleich	462.5	390.2	383.7	390.4	+ 72.3	+ 72.1
Bundesbeiträge für eigene Rechnung	273.9	272.2	271.4	263.2	+ 1.7	+ 10.7
Anteile an der DBSt	120.5	112.5	101.6	79.3	+ 8.0	+ 41.2
<b>Anteil am Ertrag in %</b>	<b>Voranschlag 2021</b>	<b>Voranschlag 2020</b>	<b>Rechnung 2019</b>	<b>Rechnung 2018</b>		
Steuern	35.0 %	37.7 %	37.9 %	38.0 %		
Finanzausgleich	12.2 %	10.5 %	10.4 %	10.9 %		
Bundesbeiträge für eigene Rechnung	7.2 %	7.3 %	7.3 %	7.3 %		
Anteile an der DBSt	3.2 %	3.0 %	2.7 %	2.2 %		

# Entwicklung Finanzausgleich NFA (1/2)

(in Mio. CHF)

	<b>NFA: Ausgleichszahlungen an den Kanton (netto)</b>	<b>Anteil in % am Gesamtertrag</b>
<b>2012</b>	468.9	14.9 %
<b>V2020</b>	387.4	10.4 %
<b>V2021</b>	459.8	12.1 %

# Entwicklung Finanzausgleich NFA (2/2)

(in Mio. CHF)

	NFA: Ausgleichs- zahlungen an den Kanton (netto)	Fiskalertrag
2012	468.9	1120.0
2013	463.5	1137.0
2014	443.1	1169.0
2015	417.1	1266.2
2016	427.7	1286.5
2017	397.5	1320.8
2018	387.1	1361.3
2019	380.6	1404.1
V2020	387.4	1401.5
<b>V2021</b>	<b>459.8</b>	<b>1325.6</b>
Entwicklung 2012-2021	- 9.1	+ 205.6
Entwicklung 2012-2021 in %	- 1.9%	+ 18.4%

# Finanzausgleich (NFA ) und Fiskalertrag

(Index Basis 100)

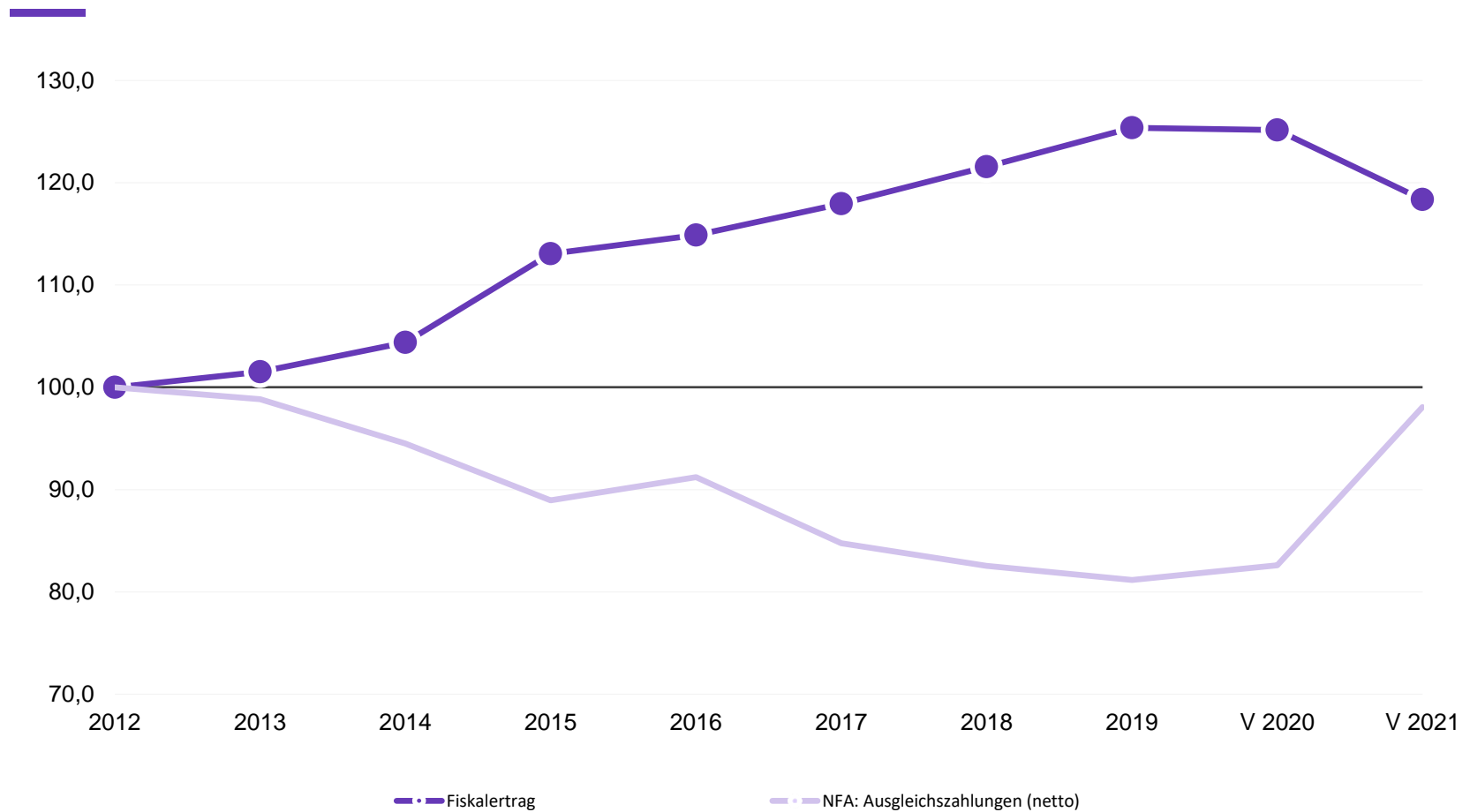



# Kantonssteuern (in Mio. CHF)

	Voranschlag 2021	Voranschlag 2020	Veränderung in Millionen	Zuwachsrate
Einkommens- und Vermögenssteuer	917.9	978.9	↓ - 61.0	- 6.2%
> Einkommenssteuern	822.9	848.9	- 26.0	- 3.1%
> Vermögenssteuern	77.0	96.0	- 19.0	- 19.8%
> Quellensteuern	18.0	34.0	- 16.0	- 47.1%
Gewinn- und Kapitalsteuern	158.0	177.0	↓ - 19.0	- 10.7%
> Gewinnsteuern	141.0	156.0	- 15.0	- 9.6%
> Kapitalsteuern	17.0	21.0	- 4.0	- 19.0%
Grund-, Vermögensgewinn-, Erbschafts- und Schenkungssteuern, Spielbankenabgabe und Vermögensverkehrssteuern	132.4	129.4	↑ + 3.0	+ 2.3%
Besitz- und Aufwandsteuern (hauptsächlich Motorfahrzeugsteuern)	117.3	116.2	↑ + 1.1	+ 0.9%
<b>Total</b>	<b>1325.6</b>	<b>1401.5</b>	<b>- 75.9</b>	<b>- 5.4%</b>

# Personal

---

**Personalaufwand: 1359.6 Mio.**

(35.9 % des Gesamtaufwands der Erfolgsrechnung)

**Zunahme  
V2020 – V2021**

**=**

**+ 1.7 %  
(+ 23.1 Mio.)**

## Hauptursachen:

- > Zusätzliche Stellen
- > Lohnstufenanstieg
- > Reallohnerhöhung

# Entwicklung der Stellenbestände zwischen den Voranschlägen 2020 und 2021

<b>Statistik der Arbeitsstellen im Voranschlag 2020</b>	<b>8830.98</b>
Neue Stellen	+ 72.96
<i>Zentralverwaltung</i>	+ 12.50
<i>Unterrichtswesen</i>	+ 59.46
<i>Andere Sektoren</i>	+ 1.00
Zusätzliche Stellen aufgrund besonderer Umstände	+ 22.50
<i>Mutationen bei der Polizei</i>	+ 12.00
<i>Einführung Master in Medizin</i>	+ 10.50
Aufhebung von Stellen	- 3.00
<i>Zentralverwaltung</i>	- 1.00
<i>Andere Sektoren</i>	- 2.00
<b>Gesamtentwicklung der Stellenzahl</b>	<b>+ 92.46</b>
<b>Statistik der Arbeitsstellen im Voranschlag 2021</b>	<b>8923.44</b>

# Weiter zunehmende Subventionen

	Voranschlag 2021	Voranschlag 2020	Differenz in Mio.	Differenz in %
Transferaufwand	1777.1	1757.1	+ 20.0	+ 1.1
Gesamtaufwand	3785.7	3720.2	+ 65.5	+ 1.8
<i>Transferaufwand in % des Gesamtaufwands</i>	46.9%	47.2%		

## Hauptsächliche Erhöhungen (+ 3 Millionen Franken):

	Voranschlag 2021	Voranschlag 2020	Differenz in Mio.	Differenz in %
> Antizipation der Kosten in Zusammenhang mit der Coronapandemie (Gesundheitswesen)	10.0	-	+ 10.0	-
> Prämienverbilligungen KVG	184.2	176.3	+ 7.9	+ 4.5
> Erziehungsheime und Sondereinrichtungen (auch ausserkantonale)*	154.0	150.1	+ 3.9	+ 2.6
> Ausserkantonale Spitaleinweisungen	86.0	82.3	+ 3.7	+ 4.5
> Pflegeheime*	96.8	93.4	+ 3.4	+ 3.6
> Sozialhilfe für Asylbewerber und Flüchtlinge*	55.9	52.8	+ 3.1	+ 5.9

\* Aufwand teilweise ausgeglichen auf Ertragsseite

# Teil 3

---

## Investitionen

- > **Entwicklung der Investitionsausgaben**
- > **Hauptsächliche Bruttoinvestitionsausgaben**

# Erhebliche kantonale Investitionstätigkeit

(in Mio. CHF)

	Ausgaben	Einnahmen	Nettoinvestitionen
2015	164.4	37.7	126.7
2016	139.1	33.5	105.6
2017	139.1	33.3	105.8
2018	179.3	42.9	136.4
2019	181.5	27.1	154.4
<b>Durchschnitt 2015-2019</b>	<b>160.7</b>	<b>34.9</b>	<b>125.8</b>
<b>V2020</b>	<b>187.9</b>	<b>35.7</b>	<b>152.2</b>
<b>V2021</b>	<b>209.1</b>	<b>45.3</b>	<b>163.8</b>
Entwicklung Durchschnitt 2015-2019 / V2021	+ 30.1 %	+ 29.8 %	+ 30.2 %
Entwicklung V2020 / V2021	+ 11.3 %	+ 26.9 %	+ 7.6 %

# Entwicklung der Investitionsausgaben

(in Mio. CHF)

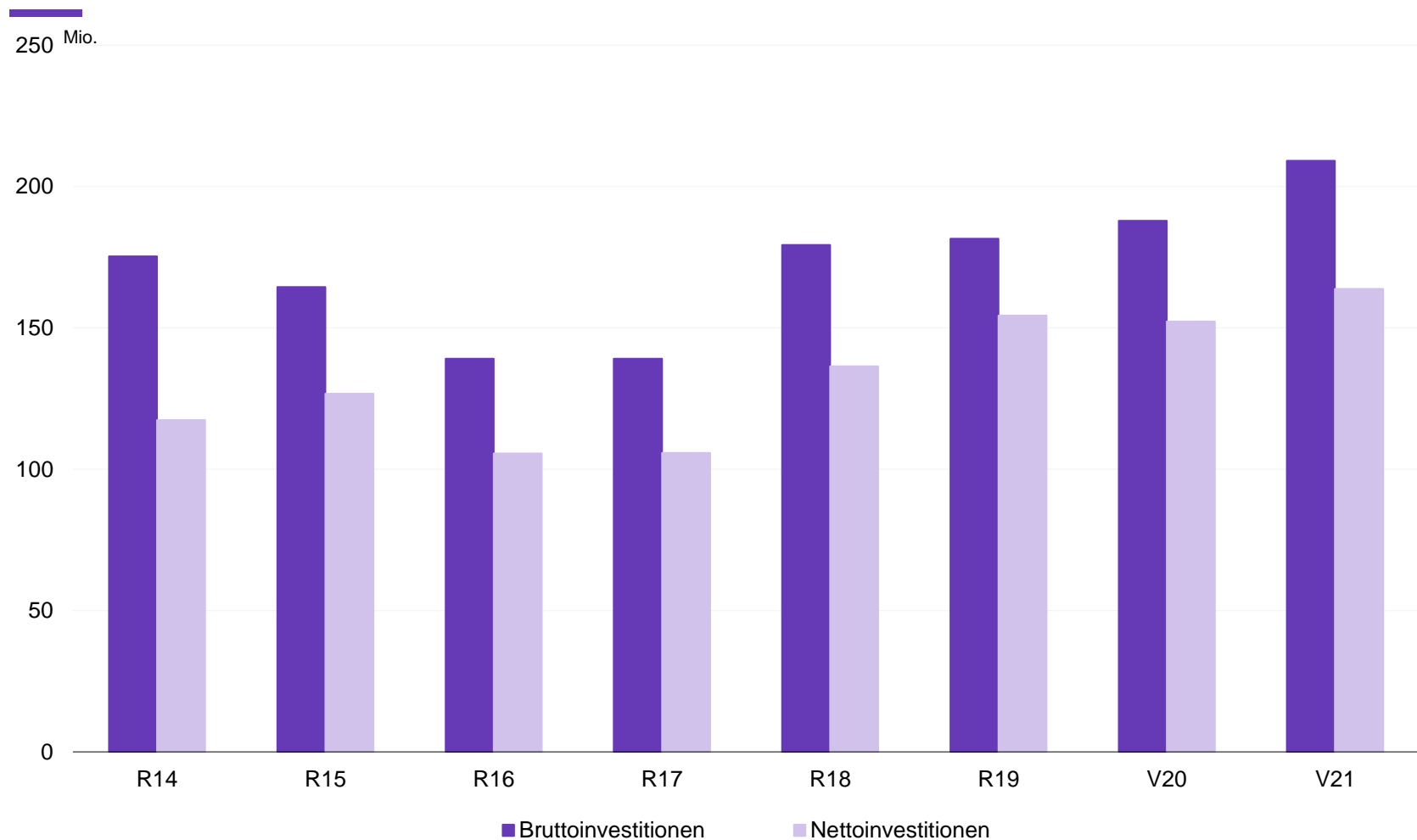

# Wichtigste Bruttoinvestitionsausgaben

(in Mio. CHF)

## Sachgüter

> Hochbauamt (ALP Grangeneuve, Schlösser, Rathaus, Ch. du Musée 4, Türme und Stadtmauern, Interinstitutionelles kantonales Lager für Kulturgüter, Liegenschaftskäufe)	29.6
> Kantons- und Hauptstrassen (Ausbau)	25.3
> Kollegium Hl. Kreuz	16.0
> Kantons- und Universitätsbibliothek	10.0
> Interkantonales Gymnasium der Region Broye	5.0
> Freiburger Strafanstalt	4.9
> Universität	4.8
> Naturhistorisches Museum	3.0

## Investitionsbeiträge

> Energie	20.0
> Bodenverbesserungen	18.7
> Gewässer	9.8
> Agglomerationsprojekt	8.6
> Gebäude Smart Living Lab	8.0
> Schulbauten	4.5

## Darlehen und Beteiligungen

> Wertschriftenkäufe (Bluefactory SA, Seed Capital Fribourg)	15.6
> Landwirtschaftsfonds	3.7



# Teil 4

---

## Schwerpunkte des Voranschlags 2021

- > **Coronakrise**
- > **Steuersenkungen**
- > **Investitionen**
- > **Klimaschutzmassnahmen**
- > **Wiederankurbelungsplan**

# CORONAKRISE: Auswirkungen und Massnahmen

---



Vorsorgliche Gesundheitsschutzmassnahmen  
(Testing / Tracing)



Voraussichtliche Steuerausfälle



Antizipation von Mehrkosten im Bereich  
Gesundheit und Soziales

# Steuerliche Entlastung der Freiburger Bevölkerung (in Mio. CHF)

## Steuerliche Massnahmen:

---

> Senkung des kantonalen Steuerfusses von 100% auf 98% für die Einkommenssteuer	16,0
> teilweise Deblockierung der Abzugsbeschränkung für die Krankenkassenprämien	10,8
> Anpassungen für Alleinstehende mit bescheidenem Einkommen	3,3
> Kinderdrittbetreuungsabzüge	0,5
> Überarbeitung des Vermögenssteuertarifs und der entsprechenden Sozialabzüge	15,5
> Quellensteueränderungen	2,0
<b>TOTAL</b>	<b>48,1</b>

---

# Steigende Investitionen

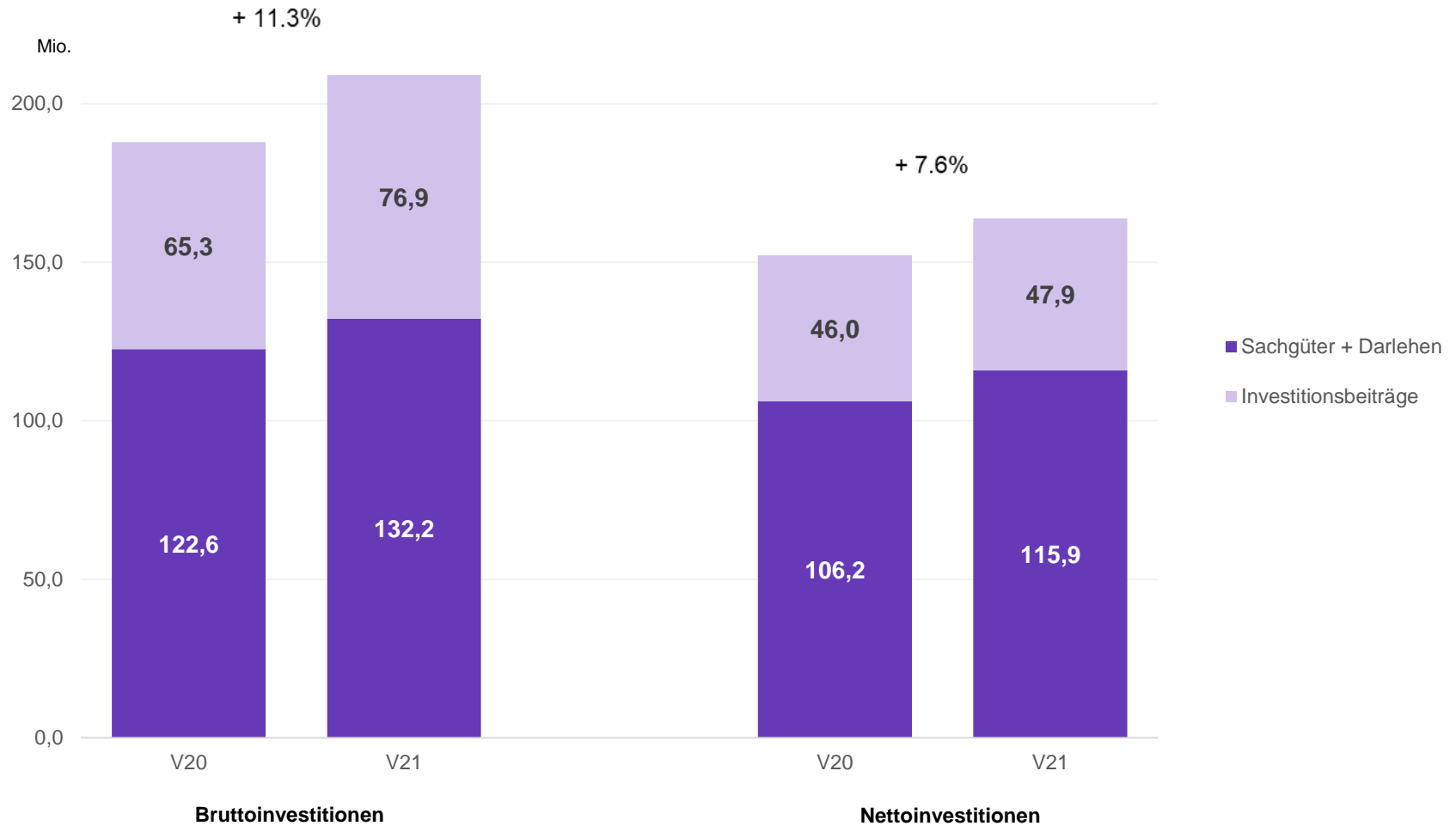

# Erste Massnahmen des Klimaplanes

---

- > **Klimaplanentwurf in der Vernehmlassung**
- > **erste Beträge im Voranschlag 2021 eingestellt**
- > **schrittweise Umsetzung**
- > **auch im Wiederankurbelungsplan enthaltene Massnahmen**
- > **2021: 2,2 Mio. Franken für die Massnahmen «nachhaltige Entwicklung» und «Klima» bzw. 10 Mio. Franken mit dem Wiederankurbelungsplan**

# Wiederankurbelungsplan

Bereitgestellter Betrag: 50 Mio.

## Bereiche

(in Mio. CHF)

> Bau, Gebäudesanierung und Energie	21.9
> Wettbewerbsfähigkeit von Unternehmen	8.0
> Ausbildung	7.0
> Konsum	4.4
> Landwirtschaft	3.4
> Tourismus	2.3
> Kultur und Sport	3.0

> anderes Verfahren, nicht im Voranschlag 2021

> Finanzierung über bestehende Fonds

# Fazit

---

1 Haushaltsgleichgewicht trotz unruhiger Zeiten

---

2 Festhalten an Steuersenkungen

---

3 mehr Investitionen und spezifische Massnahmen zugunsten der  
Wirtschaft

---

# Danke für Ihre Aufmerksamkeit

---

