

Ind.	Date/Datum	Dess./Zel.	Visa	Désignation / Bezeichnung
	08.12.2020	ag	ag	Défrichement

- Légende**
- Axe de la route
 - Limite forestière statique en bordure des zones à bâtir
 - ▭ Limites de la forêt (sans constatation de nature forestière)
 - ▨ Défrichement définitif
 - ▨ Défrichement temporaire
 - ▨ Reboisement compensatoire
 - ▨ Servitude existante
 - ▨ Hauteur sous pont > 30m

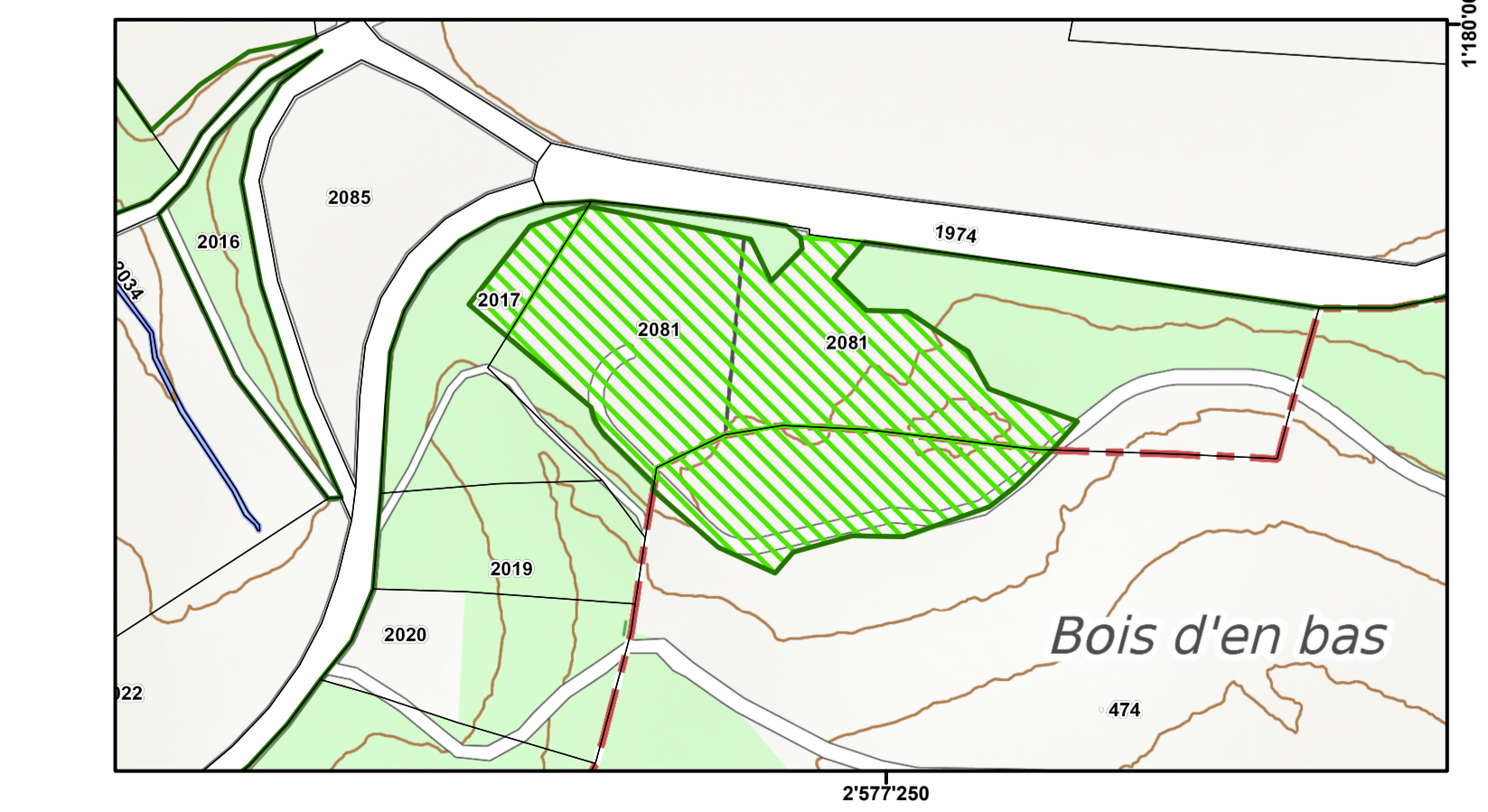
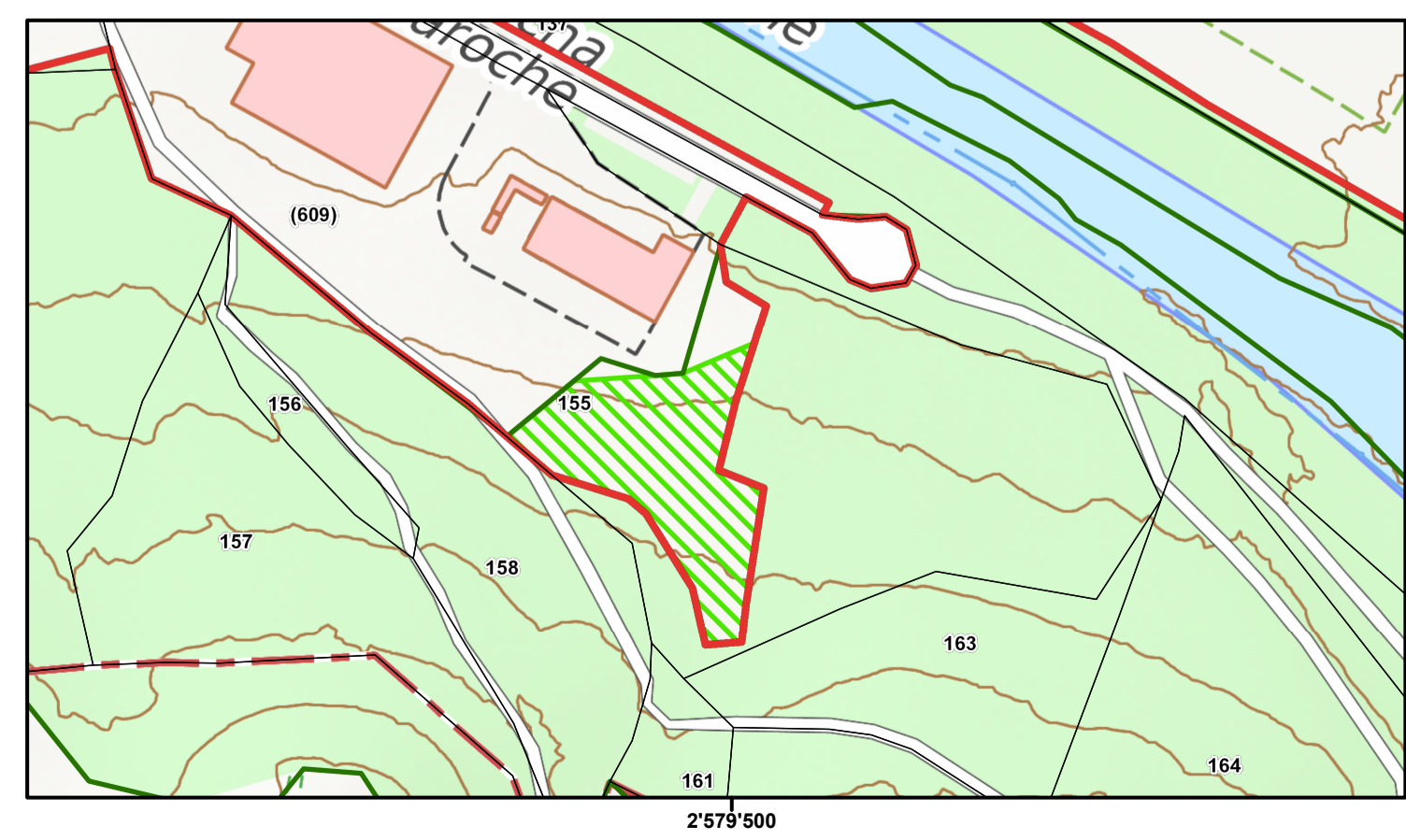
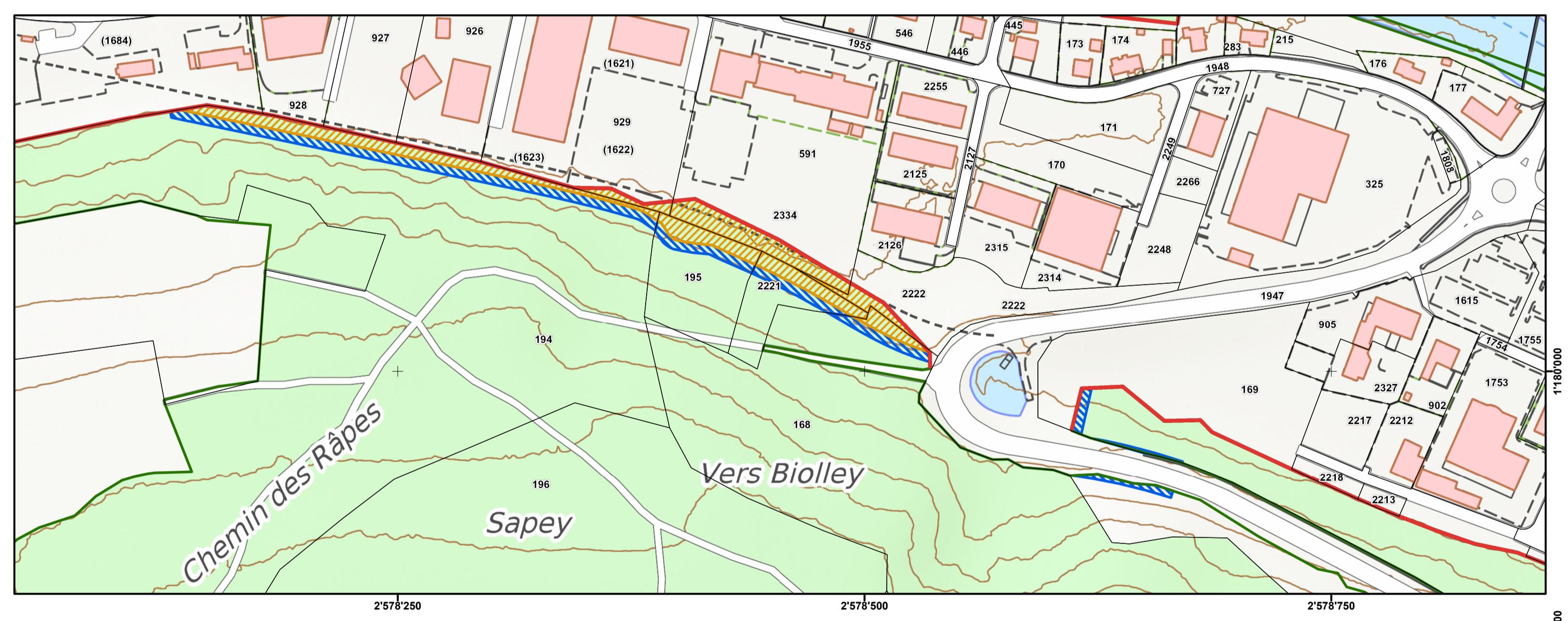
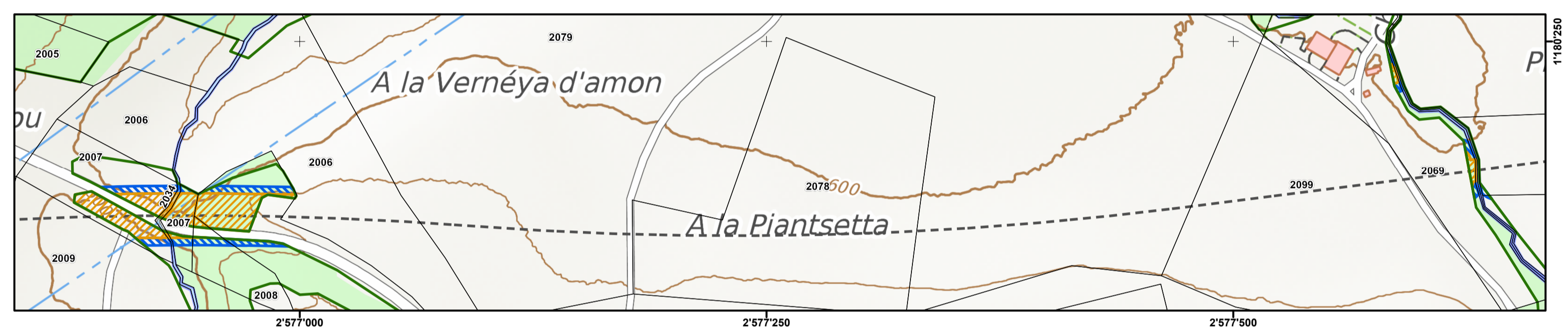
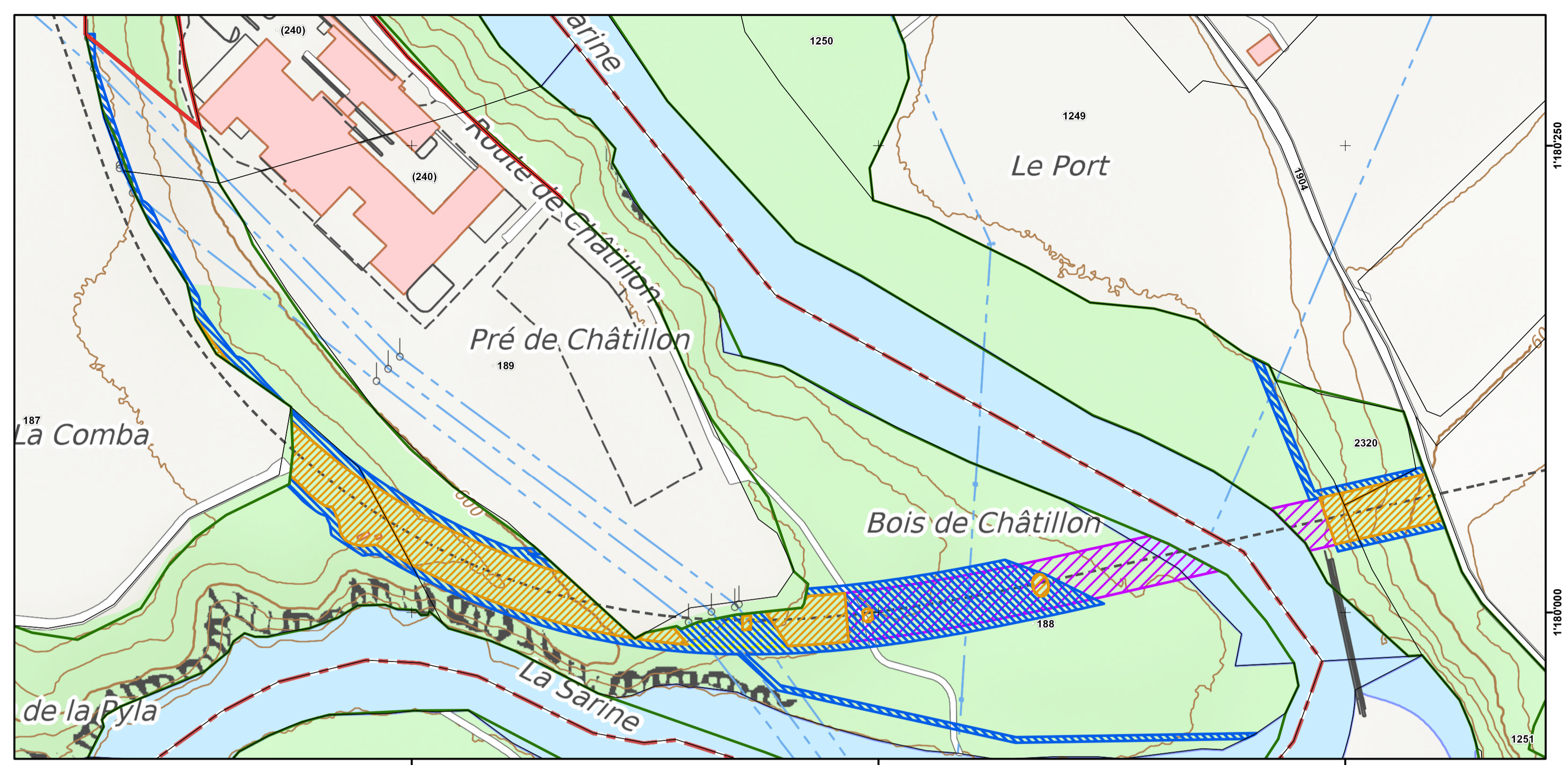
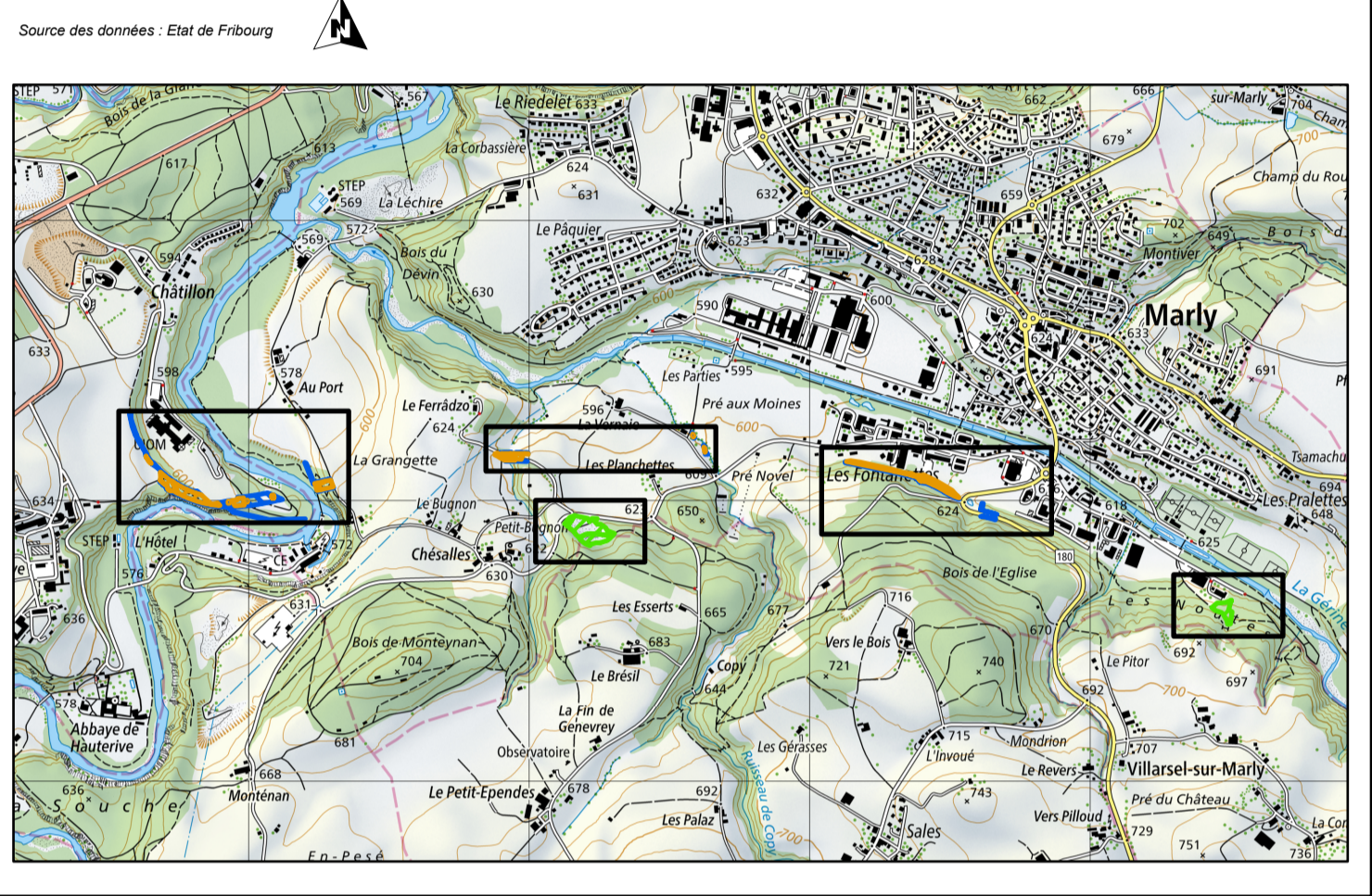

Liste des surfaces de défrichements et de reboisements compensatoires

Commune	Art. RF	Nom du propriétaire	Défrichement temporaire (m ²)	Défrichement définitif (m ²)	Reboisement (m ²)
Marly	168	Paroisse de Marly	270	240	-
Marly	195	Bulliard Corine	295	465	-
Marly	194, 929 et 2320	Commune de Marly	1'475	1'560	-
Marly	155	Commune de Marly	-	-	2'765
Marly	1190	Etat de Fribourg, SFN	420	310	-
Marly	1251	Groupe E SA	230	1'125	-
Marly	1254, 1947, 2034	Etat de Fribourg, y.c. D.P. des eaux et des routes	160	35	-
Marly	2007	Copropriété pour 1/2 Horner Maurice Copropriété pour 1/2 Horner Patricia	280	900	-
Marly	2008 et 2010	Amicale cynologique de Marly	340	650	-
Marly	2017	Haeni Erwin	-	-	465
Marly	2081	Commune Ependes	-	-	6'900
Marly	2222 et 2334	Etat de Fribourg, SPC	175	1'310	-
Marly	2069	Schwab Philippe	70	70	-
Marly	2221	MacWester Invest SA	260	445	-
Hauterive	186	Institut Agricole de l'Etat de Fribourg	630	1'665	-
Hauterive	188	Etat de Fribourg, SFN	7'760	4'400	-
Ependes	474	Commune Ependes	-	-	3'045
Total			12'365	13'175	13'175