



Fiche signalétique de l'investissement

No de référence : 1_C1 **Date :** 21.09.2022

Nom du projet

Démolition d'un dépôt militaire à Montéynan

Catégorie de projet :

2. Construction et amélioration de bâtiments d'exploitation forestière

Description du projet

Démolition et évacuation complète d'un ancien dépôt militaire et de la clôture alentours

Justification de l'investissement

Dépôt en mauvais état, mal conçu et mal placé, d'aucune utilité forestière actuelle

Estimation des coûts du projet

Prestations de tiers (5050.006) :	fr.	30'000
Propres prestations (5050.007) :	fr.	
Subventions ou autres participations (4630.201, ...) :	fr.	
<hr/>		
Charge nette attendue :	fr.	30'000

Commentaires :

Travaux probablement réalisable en grande partie par l'équipe forestière de la Corporation.
Ne pas sous-estimer les taxes de décharge (bois traités, fondations en béton, toiture d'éternit).
Prévoir une expertise par le SEn pour le contrôle du niveau d'amiante pour le toit et les joint de fenêtre.

Degré d'avancement

En cours de planification

Localisation

Commune : Marly

Coordonnées centrales : 2'576'461 / 1'179'370



Extrait de carte





Fiche signalétique de l'investissement

No de référence : 1_C2 **Date** : 21.09.2022

Nom du projet

Rénovation des cabanes forestières - 1er arrdt

Catégorie de projet :

2. Construction et amélioration de bâtiments d'exploitation forestière

Description du projet

Entretien des cabanes forestières appartenant à l'Etat de Fribourg et gérées par le SFN

Justification de l'investissement

Entretien des bâtiments appartenant à l'Etat, géré par le SFN et nécessaire à l'exploitation forestière

Estimation des coûts du projet

Prestations de tiers (5050.006) :	fr.	150'000
Propres prestations (5050.007) :	fr.	
Subventions ou autres participations (4630.201, ...) :	fr.	
Charge nette attendue :	fr.	150'000

Commentaires :

La planification est actuellement estimée. Entre 2022 et 2023, une planification détaillée via un cadastre complet des bâtiments gérés par le SFN permettra d'affiner ces investissements.

Degré d'avancement

En cours de planification

Localisation

Commune : Cliquez ou appuyez ici pour entrer du texte.

Coordonnées centrales : /



Extrait de carte

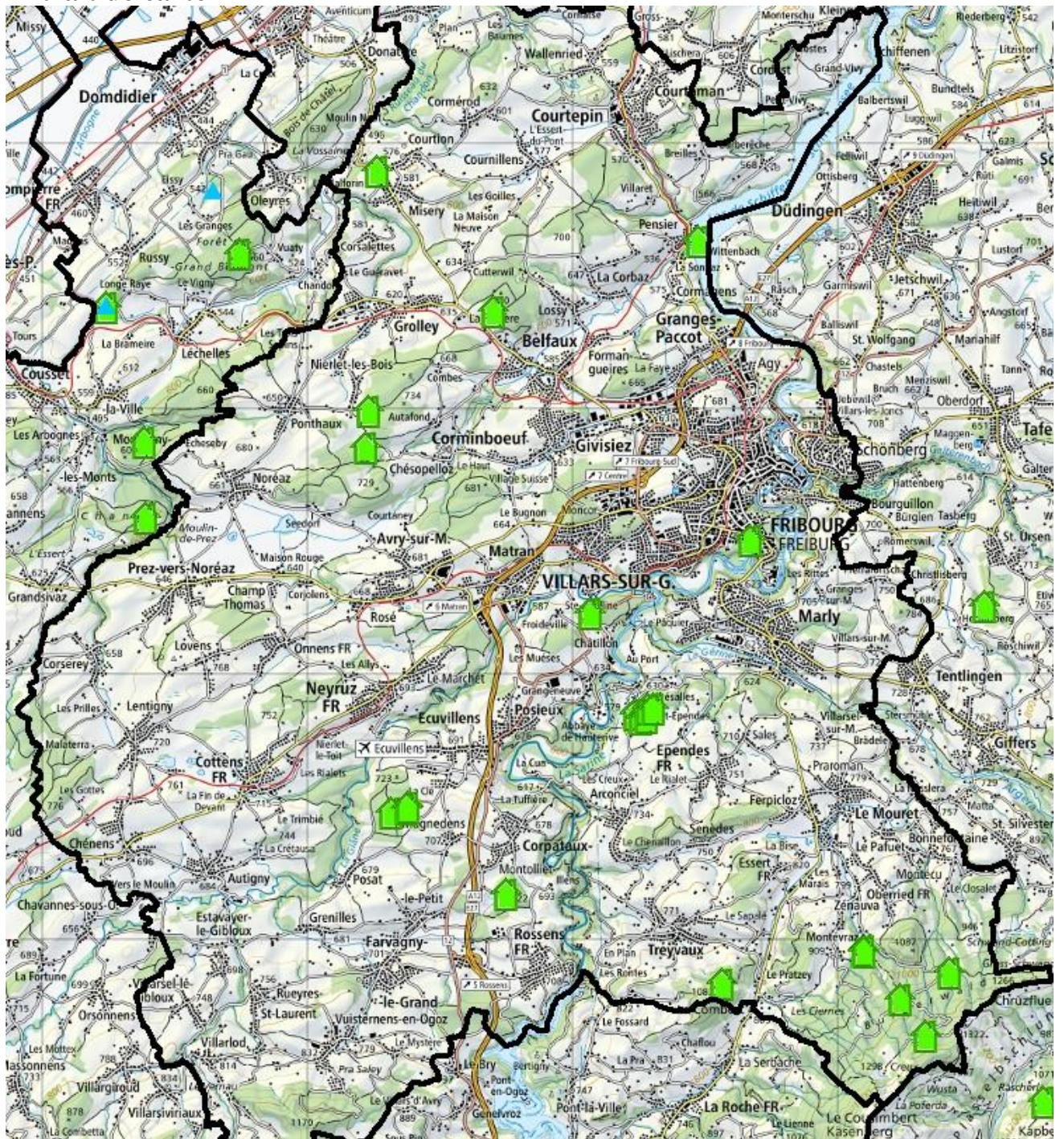



Fiche signalétique de l'investissement

No de référence : 1_D1 **Date** : 21.09.2022

Nom du projet

Réfection desserte - Boucle du Bois du Sac

Catégorie de projet :

1. Remise en état et amélioration de la desserte forestière existante

Description du projet

Renforcement et élargissement du coffre actuel

Justification de l'investissement

Chemin plus adapté aux passages des camions, dégradation perpétuelle

Estimation des coûts du projet

Prestations de tiers (5050.006) :	fr.	100'000
Propres prestations (5050.007) :	fr.	
Subventions ou autres participations (4630.201, ...) :	fr.	
<hr/>		
Charge nette attendue :	fr.	100'000

Commentaires :

1'000 m' à 100 frs/m'. Surface forestière propriété de l'Abbaye d'Hauterive et remis au SFN pour la gestion via Forêts-Sarine.

Intégrer Agroscope dans la réflexion pour les 200 m' supplémentaires de chemin traversant leur propriété sur le paturage.

Degré d'avancement

En cours de planification

Localisation

Commune :Hauterive

Coordonnées centrales : 2'575'030 / 1'178'553



Extrait de carte

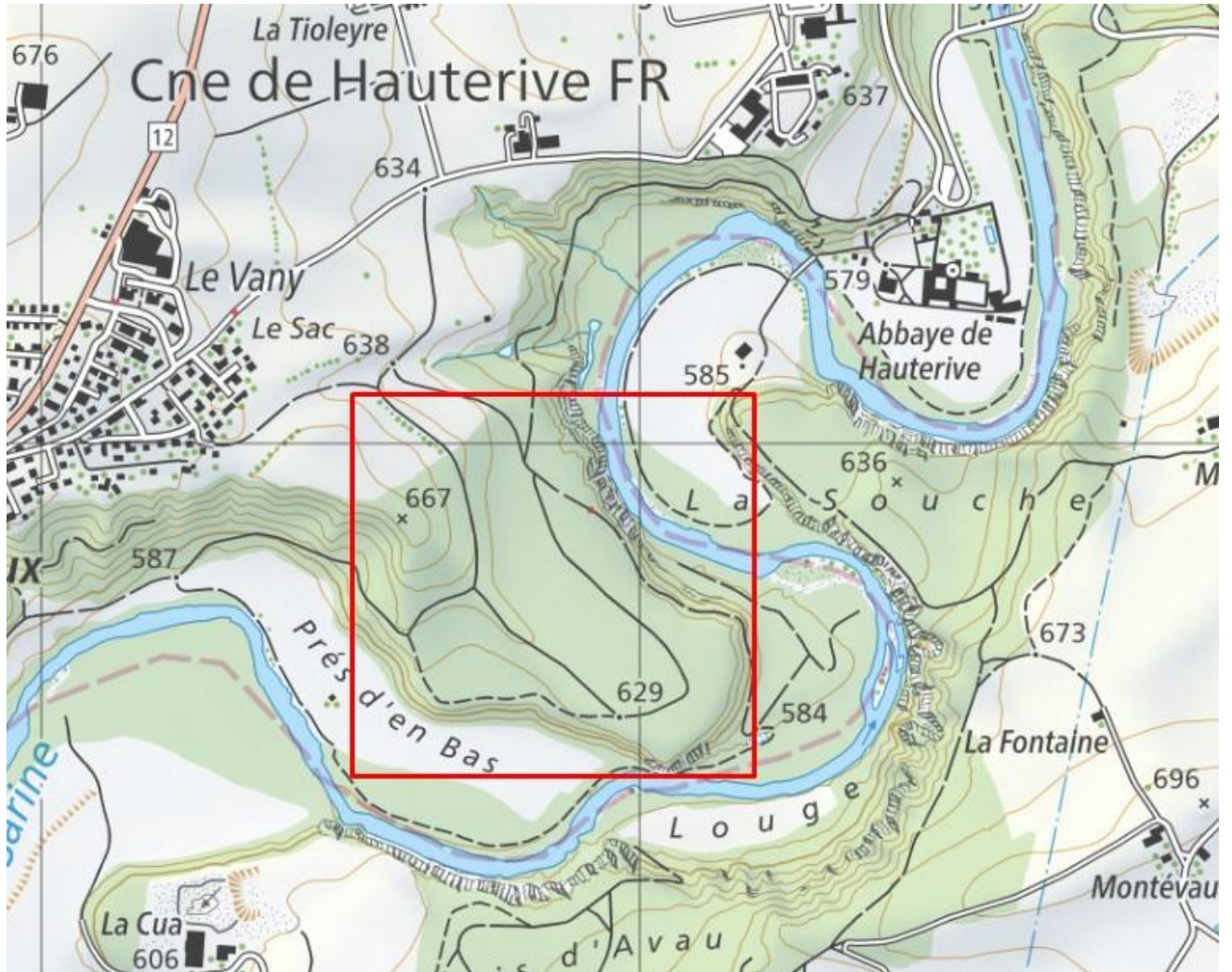



Fiche signalétique de l'investissement

No de référence : 1_D2 **Date** : 21.09.2022

Nom du projet

Réfection desserte - accès cabane du Bois Cornard

Catégorie de projet :

1. Remise en état et amélioration de la desserte forestière existante

Description du projet

Remise en état du tronçon ouvert à la circulation qui mène à la vieille cabane du Bois Cornard

Justification de l'investissement

Nids de poules perpétuelles malgré le rajout annuel de matériaux

Estimation des coûts du projet

Prestations de tiers (5050.006) :	fr.	60'000
Propres prestations (5050.007) :	fr.	
Subventions ou autres participations (4630.201, ...) :	fr.	
<hr/>		
Charge nette attendue :	fr.	60000

Commentaires :

400m' à 150 frs/m'. Probablement prévoir l'évacuation de tout ou partie des matériaux actuels (présence d'anciens fraisats bitumineux), mise en place d'un profil bombé.

Degré d'avancement

En cours de planification

Localisation

Commune :Hauterive

Coordonnées centrales : 2'571'748 / 1'177'469



Extrait de carte

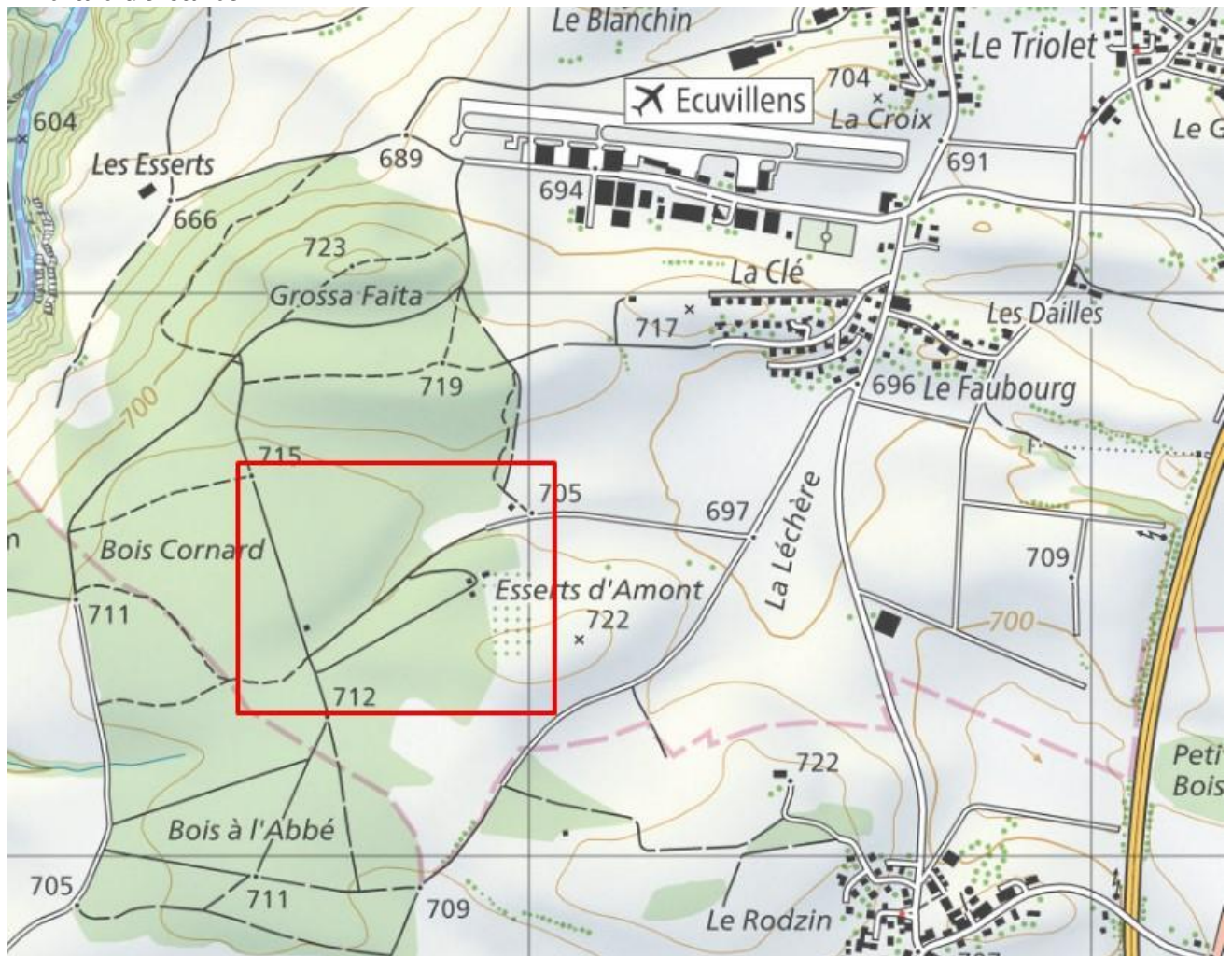



Fiche signalétique de l'investissement

No de référence : 1_D3 **Date** : 21.09.2022

Nom du projet

Réfection de la route de base du Burgerwald, étape III

Catégorie de projet :

1. Remise en état et amélioration de la desserte forestière existante

Description du projet

Réfection de la seconde partie de la « route de base » du Burgerwald, la première partie ayant déjà été assainie (suite du projet).

Justification de l'investissement

Assainissement et amélioration de la desserte nécessaire à l'exploitation forestière.

Estimation des coûts du projet

Prestations de tiers (5050.006) :	fr.	365'000.- CHF
Propres prestations (5050.007) :	fr.	0.- CHF
Subventions ou autres participations (4630.201, ...) :	fr.	146'000.- CHF
Charge nette attendue :	fr.	219'000.- CHF

Commentaires :

Estimation totale des coûts pour la seconde partie des travaux (étape III) du SBM Flancs du Cousimbert: 560'000.- CHF. L'Etat via le SFN participe actuellement à un taux de 65% aux différents travaux d'entretien et de construction du syndicat. La clé est actuellement en révision. Le taux de l'Etat sera probablement inférieur à l'avenir selon la nouvelle clé unique présentée par la commission de classification qui regroupe l'ensemble des sous-périmètres actuels. Il s'agit de la dernière étape de réfection de la route de base du Burgerwald entreprise en 2020. La réfection du tronçon depuis « Sur Martou » (alt. 1118) jusqu'à la place de parc du Crau Rappo est encore à réaliser.

Degré d'avancement

En cours de planification

Localisation

Commune : Le Mouret

Coordonnées centrales : 2581685 / 1173624



Extrait de carte

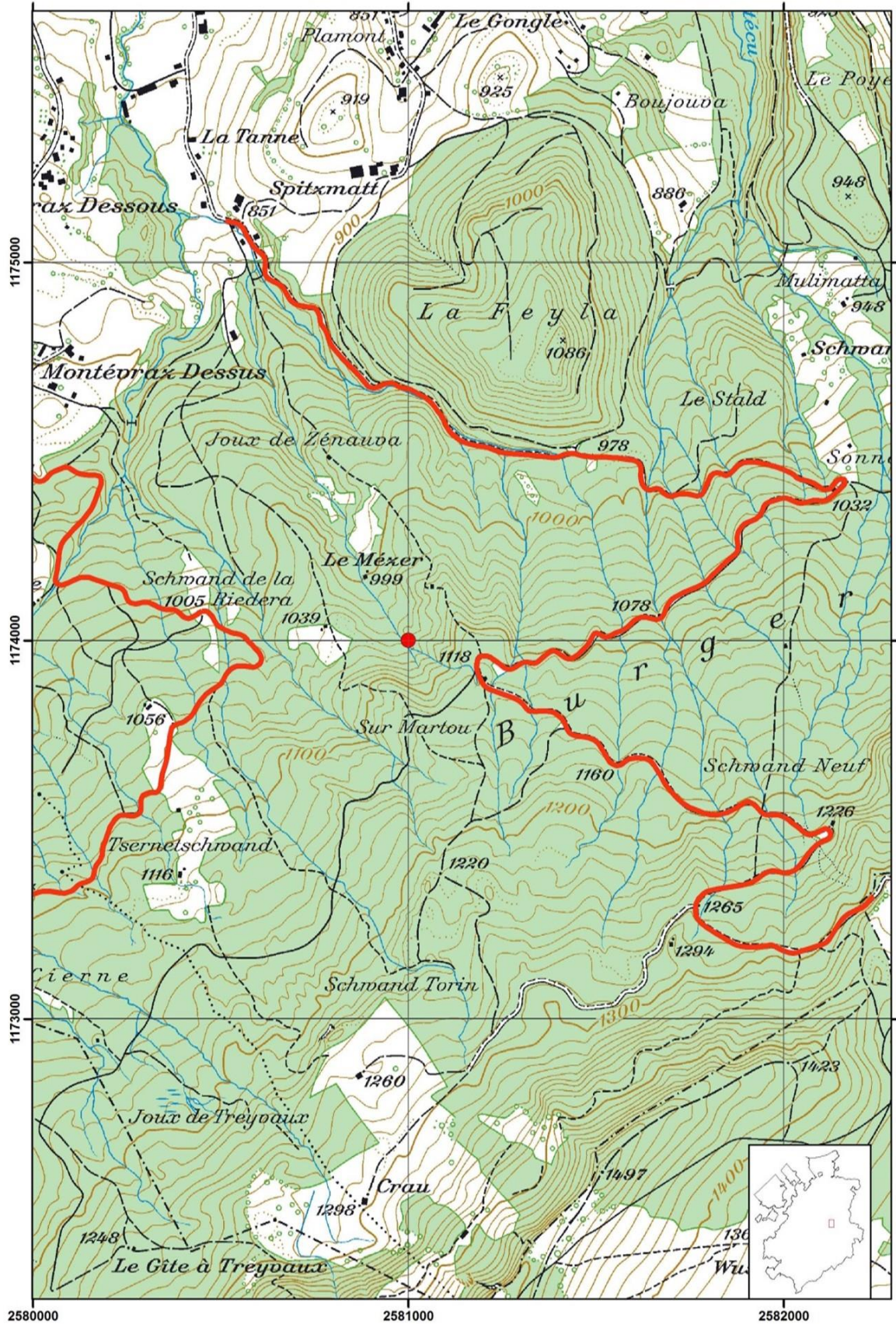



Kennblatt der Investition

Referenz-Nr.: 2_A1

Datum: 21.09.2022

Projektname:

Erhaltungsarbeiten in Erwartung eines Verkaufs an Dritte – Forsthütte Glungmoos

Projektkategorie:

4. Verwaltung anderer Güter

Projektbeschreibung:

Im Rahmen der Neueinschätzung durch die KGV wurde festgestellt, dass das Gebäude künftig über bestimmte Schutzeinrichtungen vor Feuer verfügen muss. Ausserdem sind die Leitungen im Gebäude, die Toilette sowie die Fassade renovierungsbedürftig.

Begründung der Investition:

Instandhaltung von Gebäuden, die dem Staat gehören, vom WNA verwaltet werden und für die Forstwirtschaft notwendig sind

Kostenschätzung:

Leistungen Dritter (5050.006):	Fr.	110'000
Eigenleistungen (5050.007):	Fr.	13'750
Subventionen oder andere Beiträge (4630.201, ...):	Fr.	
Erwarteter Nettoaufwand:	Fr.	123'750

Kommentar :

Detaillierte Schätzung der notwendigen Investitionen durch den Revierförster

Stand der Planung:

In Planung

Lokalisierung:

Gemeinde: Plaffeien

Zentralkoordinaten: 2 590 513 / 1 171 334



ETAT DE FRIBOURG
STAAT FREIBURG

Service des forêts et de la nature SFN
Amt für Wald und Natur WNA

Botschaft an den Grossen Rat
Verpflichtungskredit 2023-2029 für Daueranlagen in
Staatswäldern und für weitere Güter

Kartenausschnitt:

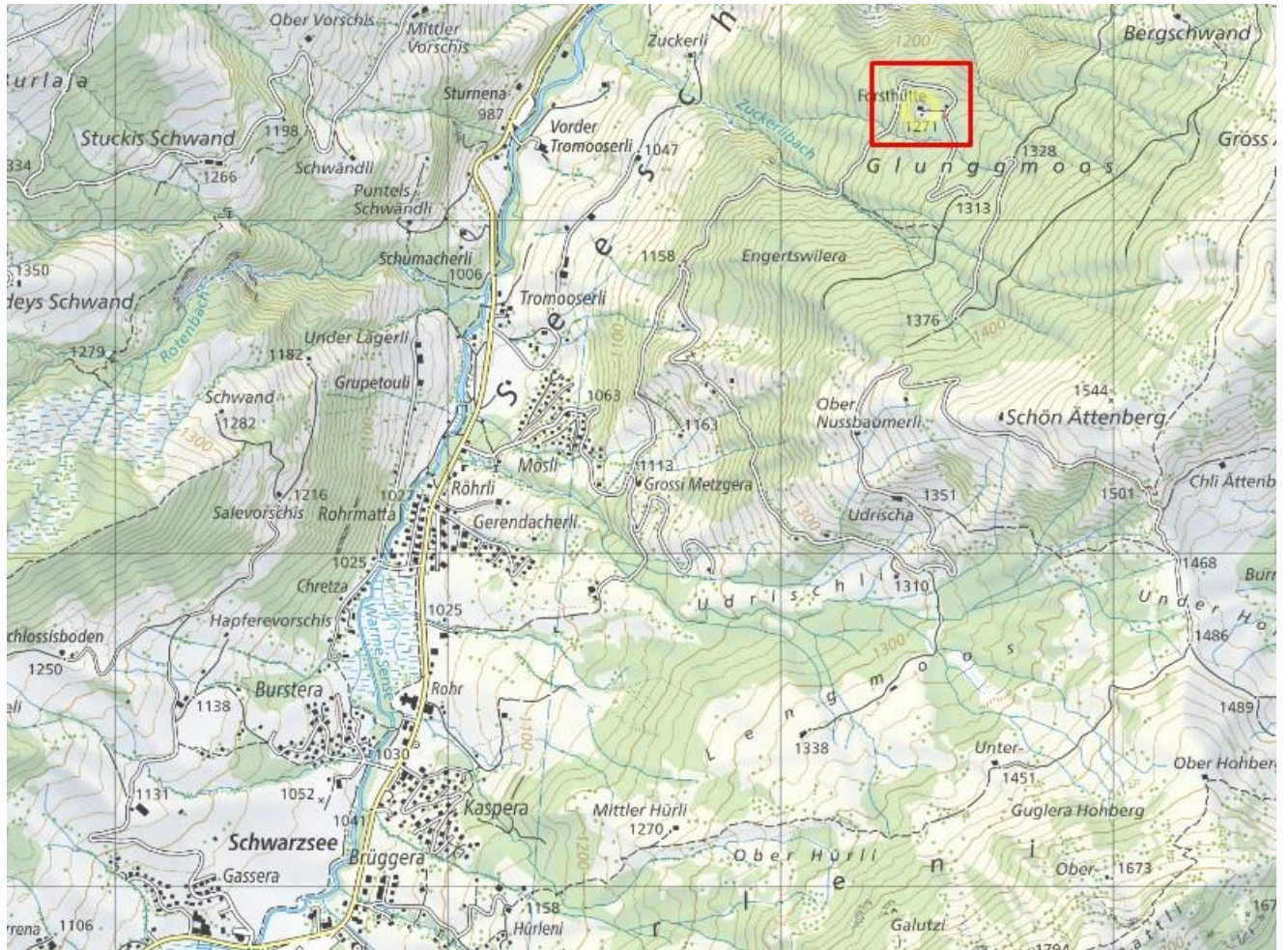



Kennblatt der Investition

Referenz-Nr.: 2_A2

Datum: 21.09.2022

Projektname:

Instandstellung von nicht-forstlichen Hütten – Forstkreis 2

Projektkategorie:

4. Verwaltung anderer Güter

Projektbeschreibung:

Unterhalt der Waldhütten, die dem Staat Freiburg gehören und vom WNA verwaltet werden

Begründung der Investition:

Instandhaltung von Gebäuden, die dem Staat gehören, vom WNA verwaltet werden und für die Forstwirtschaft notwendig sind

Kostenschätzung:

Leistungen Dritter (5050.006):	Fr.	390'000
Eigenleistungen (5050.007):	Fr.	48'750
Subventionen oder andere Beiträge (4630.201, ...):	Fr.	
Erwarteter Nettoaufwand:	Fr.	438'750

Kommentar :

Die Planung wird derzeit geschätzt. Zwischen 2022 und 2023 wird eine detaillierte Planung über ein vollständiges Kataster der vom SFN verwalteten Gebäude diese Investitionen verfeinern.

Stand der Planung:

In Planung

Lokalisierung:

Gemeinde: Verschieden

Zentralkoordinaten: /



ETAT DE FRIBOURG
STAAT FREIBURG

Service des forêts et de la nature SFN
Amt für Wald und Natur WNA

Botschaft an den Grossen Rat
Verpflichtungskredit 2023-2029 für Daueranlagen in
Staatswäldern und für weitere Güter

Kartenausschnitt:

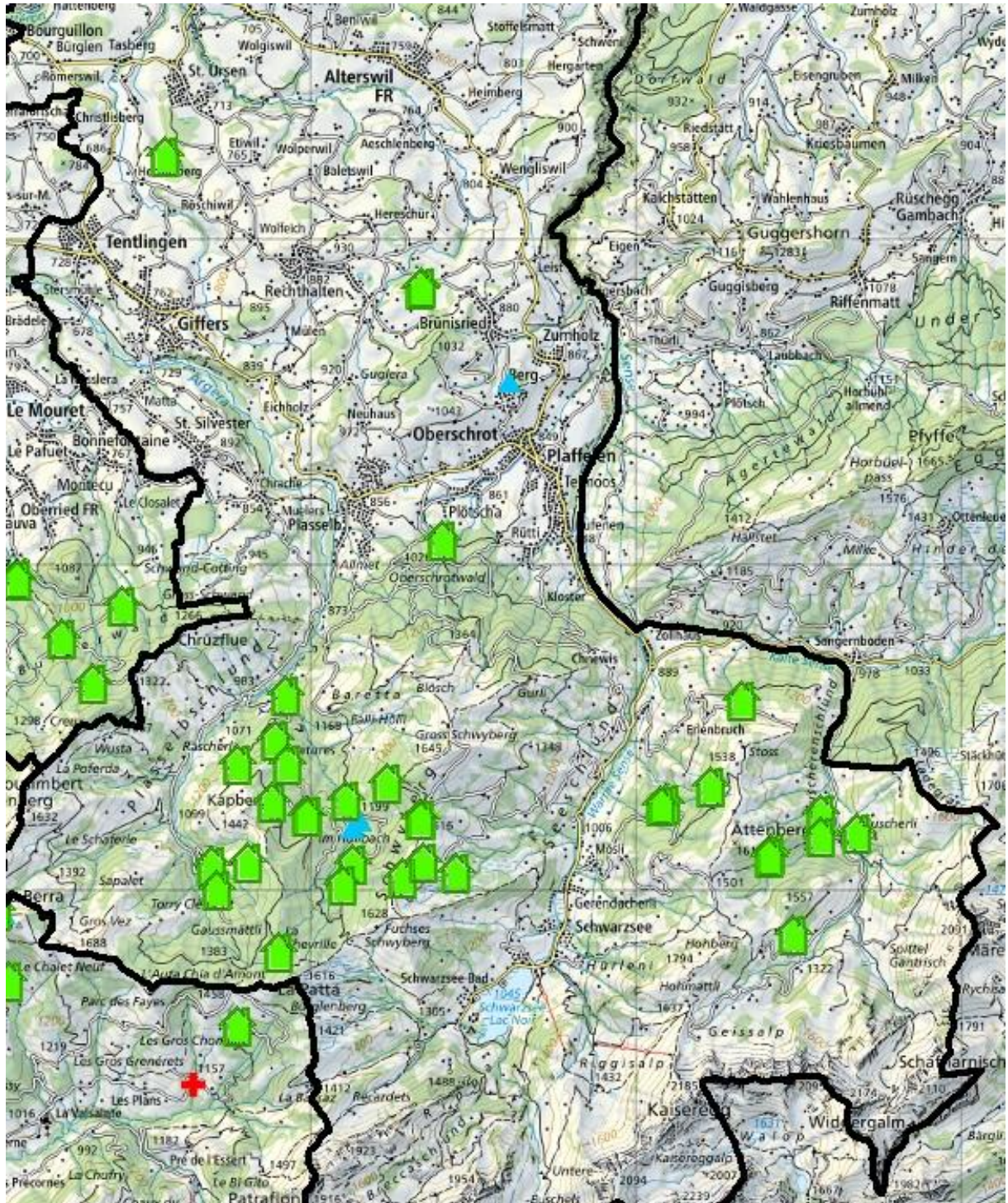



Kennblatt der Investition

Referenz-Nr.: 2_A3 Datum: 21.09.2022

Projektname:

Schlachtraum für die Wildhut Sensebezirk

Projektkategorie:

4. Verwaltung anderer Güter

Projektbeschreibung:

Relativ kleiner Raum, ca. 15 m² mit einer Höhe von ca. 2.5 m. Es bestehen Optionen in Form von vorfabrizierten und eingerichteten Containern, welche natürlich an Wasser und Strom angeschlossen werden müssen.

Begründung der Investition:

Unfallwild oder im Rahmen der Regulation der Wildtierpopulationen erlegte Tiere werden vermarktet. Aufgrund der geltenden Hygienevorschriften muss das erlegte Wild fachgerecht aufbereitet werden. Dazu braucht es entsprechende Infrastrukturen und einen Kühlraum. Dieser muss auch jederzeit erreichbar sein, ohne allfällige Anwohner zu stören. Im Sensebezirk steht derzeit keine solche Anlage zur Verfügung. Ein allenfalls interessanter Standort ist die Gemeinde Rechthalten, resp. eine Kombination mit dem Werkhof Brügi des Staatsforstbetriebs Staatswald Sense.

Kostenschätzung:

Leistungen Dritter (5050.006):	Fr.	60'000
Eigenleistungen (5050.007):	Fr.	
Subventionen oder andere Beiträge (4630.201, ...):	Fr.	
Erwarteter Nettoaufwand:	Fr.	60'000

Kommentar :

Cliquez ou appuyez ici pour entrer du texte.

Stand der Planung:

In Planung

Lokalisierung:

Gemeinde: Rechthalten, Werkhof Brügi
Zentralkoordinaten: 2 586 719 / 1 179 298



ETAT DE FRIBOURG
STAAT FREIBURG

Service des forêts et de la nature SFN
Amt für Wald und Natur WNA

Botschaft an den Grossen Rat
Verpflichtungskredit 2023-2029 für Daueranlagen in
Staatswäldern und für weitere Güter

Kartenausschnitt:

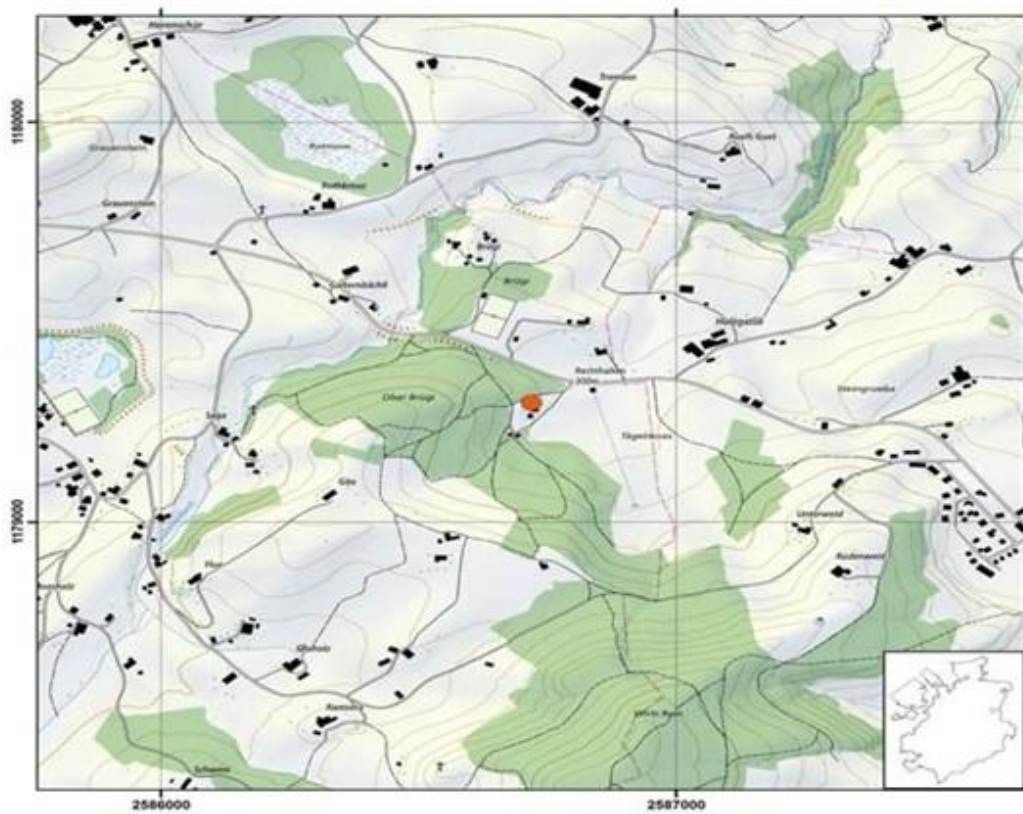



Kennblatt der Investition

Referenz-Nr.: 2_C1

Datum: 21.09.2022

Projektname:

Renovation Forsthütten – 2. Forstkreis

Projektkategorie:

2. Bau und Verbesserung von Forstwirtschaftsgebäuden

Projektbeschreibung:

Unterhalt der Waldhütten, die dem Staat Freiburg gehören und vom WNA verwaltet werden

Begründung der Investition:

Instandhaltung von Gebäuden, die dem Staat gehören, vom WNA verwaltet werden und für die Forstwirtschaft notwendig sind

Kostenschätzung:

Leistungen Dritter (5050.006):	Fr.	400'000
Eigenleistungen (5050.007):	Fr.	
Subventionen oder andere Beiträge (4630.201, ...):	Fr.	
Erwarteter Nettoaufwand:	Fr.	400'000

Kommentar :

Die Planung wird derzeit geschätzt. Zwischen 2022 und 2023 wird eine detaillierte Planung über ein vollständiges Kataster der vom SFN verwalteten Gebäude diese Investitionen verfeinern.

Stand der Planung:

In Planung

Lokalisierung:

Gemeinde: Verschieden

Zentralkoordinaten: /



ETAT DE FRIBOURG
STAAT FREIBURG

Service des forêts et de la nature SFN
Amt für Wald und Natur WNA

Botschaft an den Grossen Rat
Verpflichtungskredit 2023-2029 für Daueranlagen in
Staatswäldern und für weitere Güter

Kartenausschnitt:

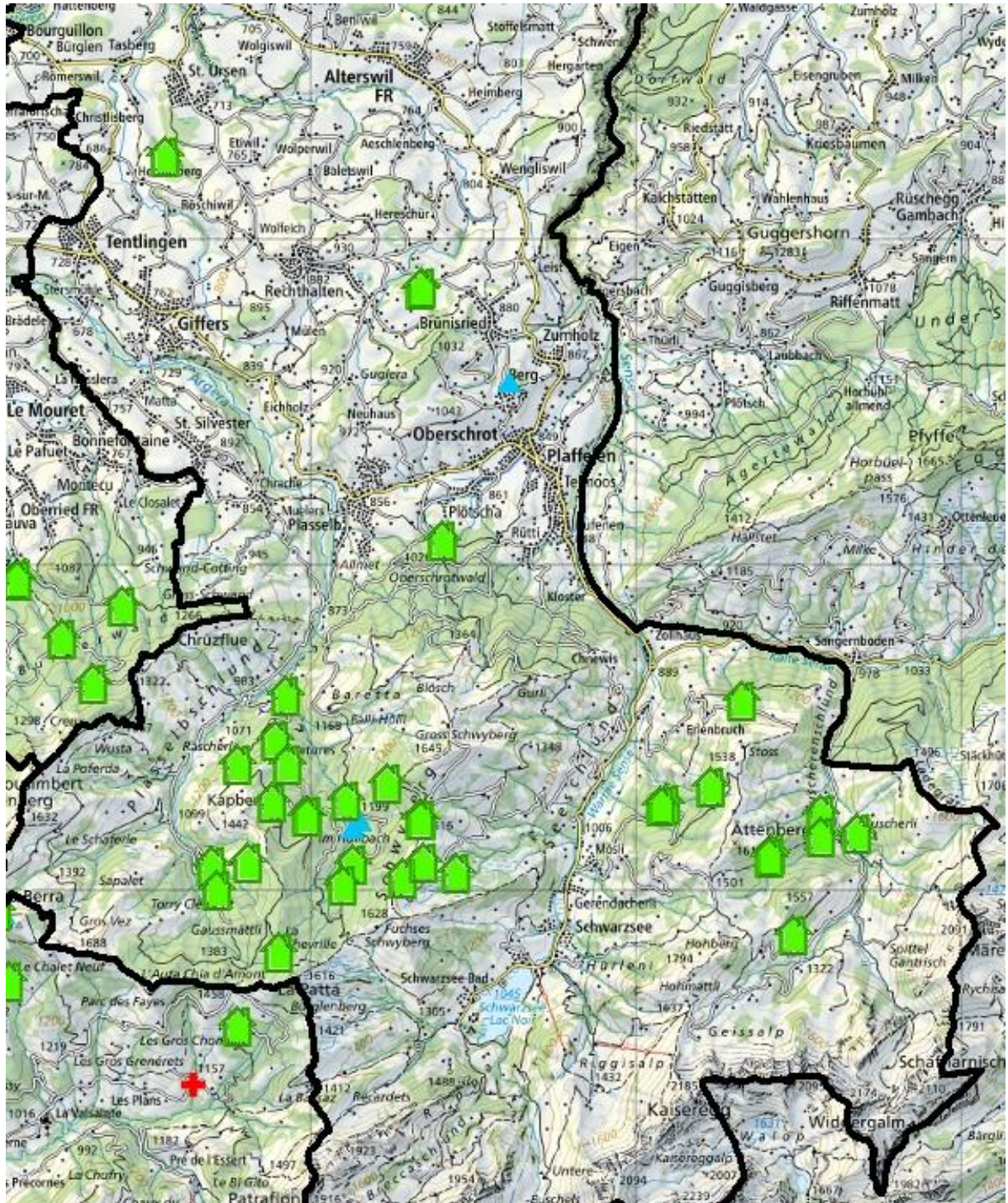



Kennblatt der Investition

Referenz-Nr.: 2_D1

Datum: 21.09.2022

Projektname:

Beitrag Sanierung Falli-Hölli-Strasse (Saldo)

Projektkategorie:

1. Instandsetzung und Verbesserung der forstwirtschaftlichen Erschliessung

Projektbeschreibung:

In Bearbeitung

Begründung der Investition:

In Bearbeitung

Kostenschätzung:

Leistungen Dritter (5050.006):	Fr.	30'000
Eigenleistungen (5050.007):	Fr.	
Subventionen oder andere Beiträge (4630.201, ...):	Fr.	
Erwarteter Nettoaufwand:	Fr.	30'000

Kommentar :

Cliquez ou appuyez ici pour entrer du texte.

Stand der Planung:

In Planung

Lokalisierung:

Gemeinde: Verschiedene

Zentralkoordinaten: /



ETAT DE FRIBOURG
STAAT FREIBURG

Service des forêts et de la nature SFN
Amt für Wald und Natur WNA

Botschaft an den Grossen Rat
Verpflichtungskredit 2023-2029 für Daueranlagen in
Staatswäldern und für weitere Güter

Kartenausschnitt:

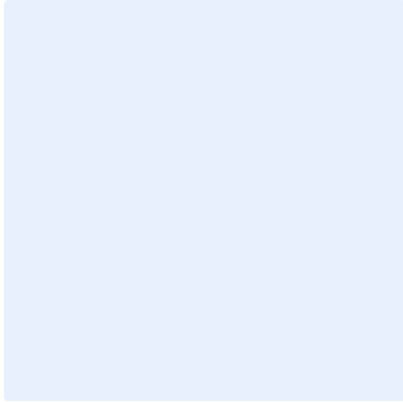



Kennblatt der Investition

Referenz-Nr.: 2_D2

Datum: 21.09.2022

Projektname:

Beiträge an Projekte Dritter

Projektkategorie:

2. Bau und Verbesserung von Forstwirtschaftsgebäuden

Projektbeschreibung:

Der Staat Freiburg ist wegen der grossen Staatswaldflächen im oberen Sensebezirk oft beteiligt an den Restkosten von Instandstellungen vorhandener Erschliessungen. Die 4 Mehrzweckgenossenschaften im IBS-Bereich, manchmal aber auch die Gemeinden als Eigentümer der betroffenen Erschliessungen nehmen je nach Situation die Trägerschaft war. Es handelt sich oft um Erschliessungen, für welche landwirtschaftliche Subventionen möglich sind. Es verbleiben aber jeweils Restkosten zulasten der Nutzniesser.

Begründung der Investition:

Die Mehrzweckgenossenschafts-Strassen sowie einige Strassen der Gemeinden Plaffeien und Plasselb erschliessen nicht nur Alpen, sondern auch Waldgebiete im Eigentum des Staates Freiburg. Die Strassen sind wichtig als Erschliessungen für die Bewirtschaftung des Schutzwaldes im Eigentum des Staates. Er ist damit als Grundeigentümer und Nutzniesser zwingend in den Restkostenteilern der genannten Trägerschaften beteiligt.

Kostenschätzung:

Leistungen Dritter (5050.006):	Fr.	75'000
Eigenleistungen (5050.007):	Fr.	
Subventionen oder andere Beiträge (4630.201, ...):	Fr.	18'000
Erwarteter Nettoaufwand:	Fr.	57'000

Kommentar :

Cliquez ou appuyez ici pour entrer du texte.

Stand der Planung:

In Planung

Lokalisierung:

Gemeinde: Verschiedene

Zentralkoordinaten: /



ETAT DE FRIBOURG
STAAT FREIBURG

Service des forêts et de la nature SFN
Amt für Wald und Natur WNA

Botschaft an den Grossen Rat
Verpflichtungskredit 2023-2029 für Daueranlagen in
Staatswäldern und für weitere Güter

Kartenausschnitt:

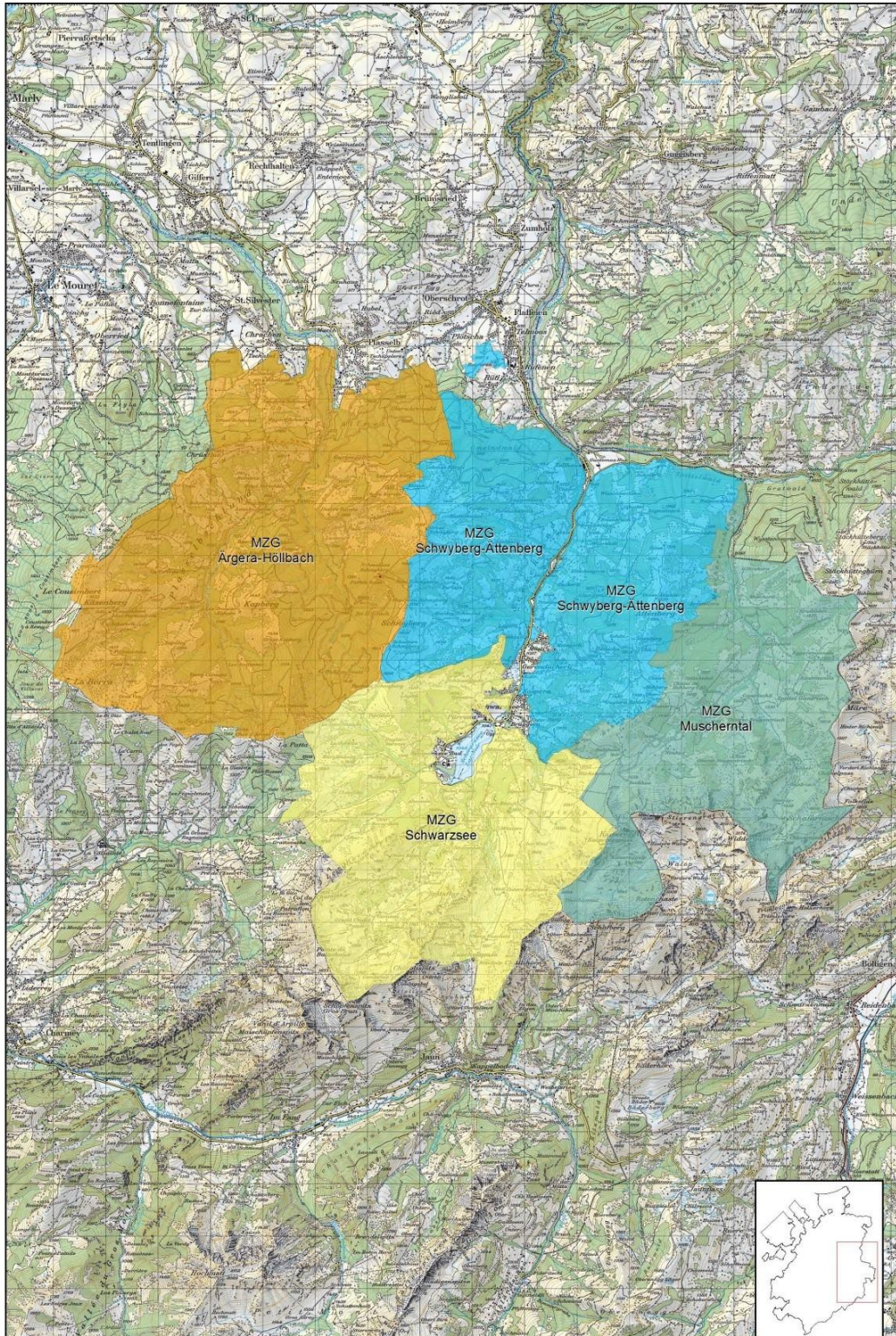



Kennblatt der Investition

Referenz-Nr.: 2_D3

Datum: 21.09.2022

Projektname:

WEGSAN 2020–2023 (Saldo 2023)

Projektkategorie:

Erschliessung : Instandstellung und Verbesserung

Kurzbeschreibung:

Im Projekt "WEGSAN" wird eine rollende 4-Jahresplanung erfasst, welche jährliche Investitionen in die Instandstellungen vorsieht. Es handelt sich um das Anschlussprojekt an WEGSAN 2016 - 2019.

Aufgrund von Rutschungen und Absenkungen, fehlender oder ungenügender Verschleisschicht, nicht mehr funktionstüchtiger Längs- und Querentwässerungen müssen Sanierungsarbeiten ausgeführt werden. Dadurch wird die Wasserableitung sowie die Stabilität der entsprechenden Strassenabschnitte wieder hergestellt und gesichert.

Begründung:

Im Gebiet Plasselbschlund werden auch zukünftig viele Schutzwaldflächen behandelt. Somit werden die Strassen im Plasselbschlund stark beansprucht und benötigen auch nach Holzschlägen eine periodische Instandstellung. Alle zu sanierenden Wegabschnitte dienen der Schutzwaldbewirtschaftung und können daher mit Bundesbeiträgen unterstützt werden.

Kostenschätzung:

Leistungen Dritter (5050.006):	Fr.	540'000
Eigenleistungen (5050.007):	Fr.	190'000
Subventionen oder andere Beiträge (6300.200, 6320.000, ...):	Fr.	292'000
Erwarteter Nettoaufwand:	Fr.	438'000

Kommentar :

Die aufgeführten Beträge beziehen sich auf den gesamten Zeitraum der Grobplanung

Stand der Planung:

Planung erfolgt später

Lokalisierung:

Gemeinde: Plasselb

Zentralkoordinaten: 2'584'900 / 1'170'800



ETAT DE FRIBOURG
STAAT FREIBURG

Service des forêts et de la nature SFN
Amt für Wald und Natur WNA

Botschaft an den Grossen Rat
Verpflichtungskredit 2023-2029 für Daueranlagen in
Staatswäldern und für weitere Güter

Kartenausschnitt:

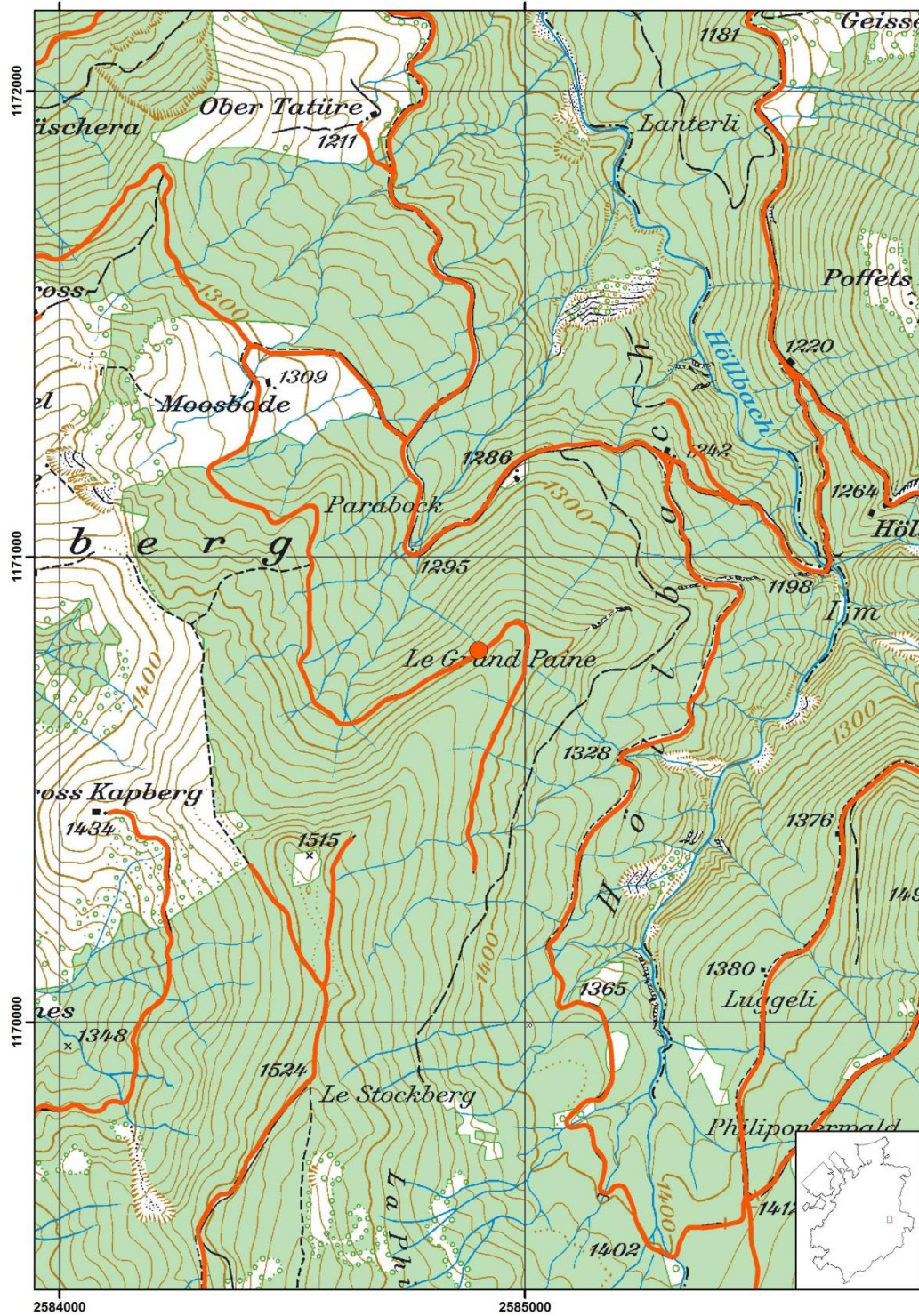



Kennblatt der Investition

Referenz-Nr.: 2_D4 Datum: 21.09.2022

Projektname:

WEGSAN 2024 - 2027

Projektkategorie:

1. Instandsetzung und Verbesserung der forstwirtschaftlichen Erschliessung

Projektbeschreibung:

Im Projekt "WEGSAN" wird eine rollende 5-Jahresplanung erfasst, welche jährliche Investitionen in die Instandstellungen vorsieht.

Aufgrund von Rutschungen und Absenkungen, fehlender oder ungenügender Verschleisschicht, nicht mehr funktionstüchtiger Längs- und Querentwässerungen müssen Sanierungsarbeiten ausgeführt werden. Dadurch wird die Wasserableitung sowie die Stabilität der entsprechenden Strassenabschnitte wieder hergestellt und gesichert.

Begründung der Investition:

Im Gebiet Plasselbschlund werden auch zukünftig viele Schutzwaldflächen behandelt. Somit werden die Strassen im Plasselbschlund stark beansprucht und benötigen auch nach Holzschlägen eine periodische Instandstellung. Alle zu sanierenden Wegabschnitte dienen der Schutzwaldbewirtschaftung und können daher mit Bundesbeiträgen unterstützt werden.

Kostenschätzung:

Leistungen Dritter (5050.006):	Fr.	575'000
Eigenleistungen (5050.007):	Fr.	201'250
Subventionen oder andere Beiträge (4630.201, ...):	Fr.	138'000
Erwarteter Nettoaufwand:	Fr.	638'250

Kommentar :

Cliquez ou appuyez ici pour entrer du texte.

Stand der Planung:

In Planung

Lokalisierung:

Gemeinde: Plasselb

Zentralkoordinaten: /



Kartenausschnitt:

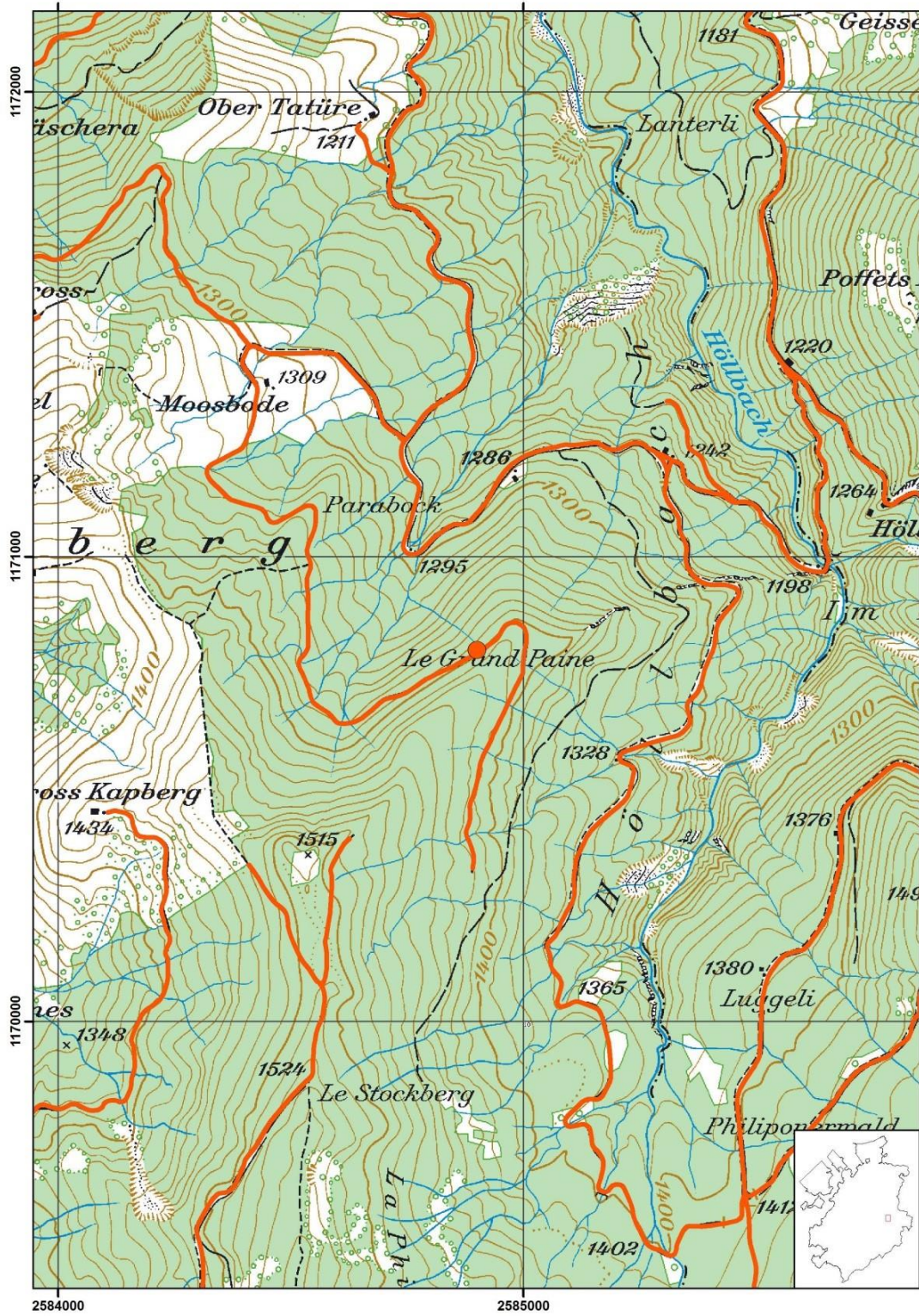



Kennblatt der Investition

Referenz-Nr.: 2_D5 Datum: 16.11.2022

Projektname:

Restkosten Sanierung Attenbergstrasse

Projektkategorie:

1. Instandsetzung und Verbesserung der forstwirtschaftlichen Erschliessung

Projektbeschreibung:

In Bearbeitung

Begründung der Investition:

In Planung

Kostenschätzung:

Leistungen Dritter (5050.006):	Fr.	40'000
Eigenleistungen (5050.007):	Fr.	
Subventionen oder andere Beiträge (4630.201, ...):	Fr.	
Erwarteter Nettoaufwand:	Fr.	40'000

Kommentar :

Cliquez ou appuyez ici pour entrer du texte.

Stand der Planung:

In Planung

Lokalisierung:

Gemeinde: Galm (Staat Freiburg)

Zentralkoordinaten: /



ETAT DE FRIBOURG
STAAT FREIBURG

Service des forêts et de la nature SFN
Amt für Wald und Natur WNA

Botschaft an den Grossen Rat
Verpflichtungskredit 2023-2029 für Daueranlagen in
Staatswäldern und für weitere Güter

Kartenausschnitt:



Fiche signalétique de l'investissement

No de référence : 3_A1 **Date :** 14.10.2022

Nom du projet

Plan Rosset, améliorations intérieures du chalet

Catégorie de projet :

4. Gestion d'autres biens

Description du projet

En cours de planification

Justification de l'investissement

En cours de planification

Estimation des coûts du projet

Prestations de tiers (5050.006) :	fr.	15'000
Propres prestations (5050.007) :	fr.	
Subventions ou autres participations (4630.201, ...) :	fr.	
Charge nette attendue :	fr.	15'000

Commentaires :

Cliquez ou appuyez ici pour entrer du texte.

Degré d'avancement

En cours de planification

Localisation

Commune : Cliquez ou appuyez ici pour entrer du texte.

Coordonnées centrales : /



ETAT DE FRIBOURG
STAAT FREIBURG

Service des forêts et de la nature SFN
Amt für Wald und Natur WNA

Message au Grand Conseil
Crédit d'engagement 2023-2029 pour les forêts
domaniales et d'autres biens

Extrait de carte

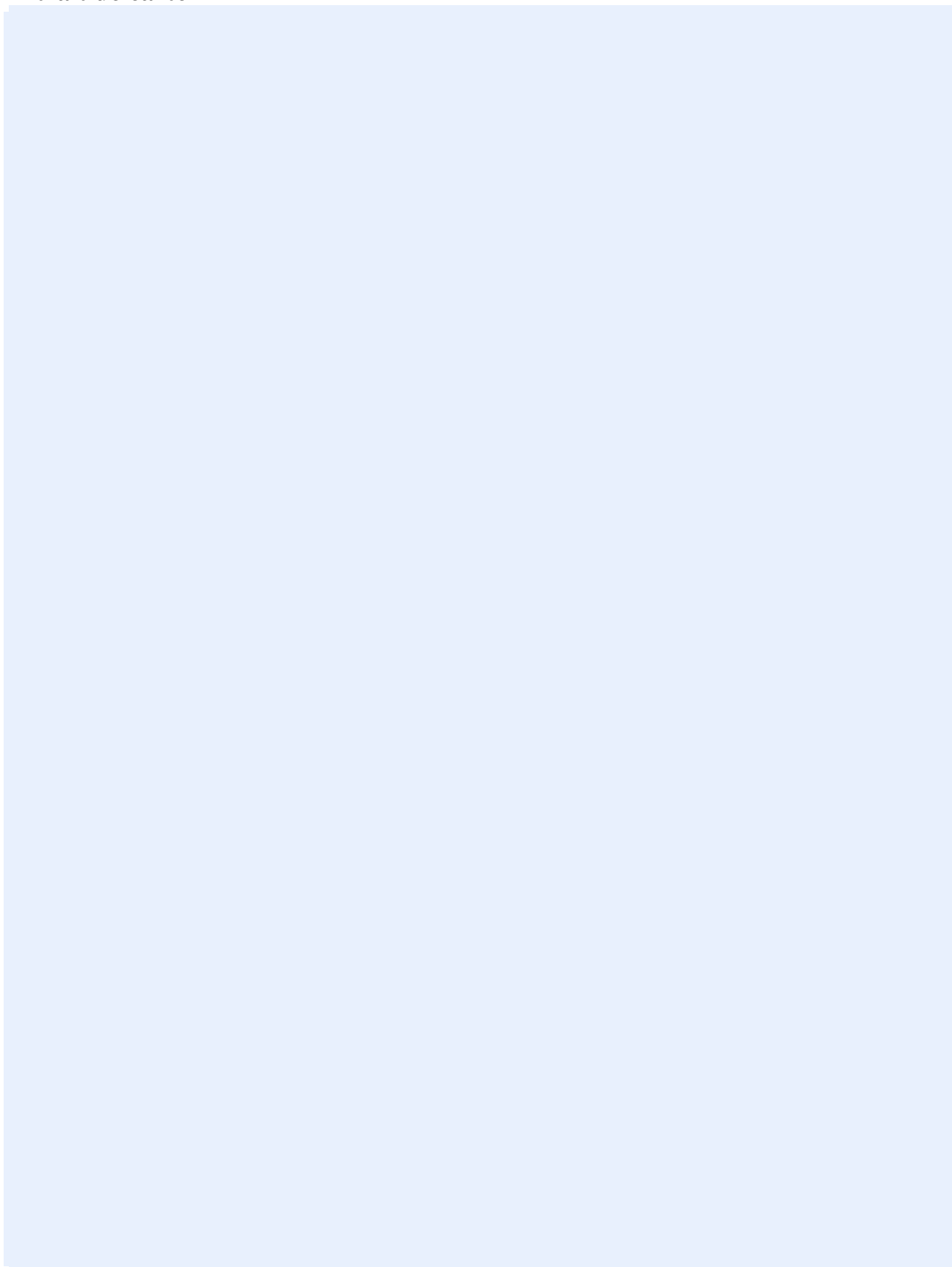



Fiche signalétique de l'investissement

No de référence : 3_A2 **Date :** 14.10.2022

Nom du projet

Les Gurles, démolition

Catégorie de projet :

4. Gestion d'autres biens

Description du projet

En cours de planification

Justification de l'investissement

En cours de planification

Estimation des coûts du projet

Prestations de tiers (5050.006) :	fr.	80'000
Propres prestations (5050.007) :	fr.	
Subventions ou autres participations (4630.201, ...) :	fr.	
<hr/>		
Charge nette attendue :	fr.	80'000

Commentaires :

Cliquez ou appuyez ici pour entrer du texte.

Degré d'avancement

En cours de planification

Localisation

Commune : Cliquez ou appuyez ici pour entrer du texte.

Coordonnées centrales : /



ETAT DE FRIBOURG
STAAT FREIBURG

Service des forêts et de la nature SFN
Amt für Wald und Natur WNA

Message au Grand Conseil
Crédit d'engagement 2023-2029 pour les forêts
domaniales et d'autres biens

Extrait de carte

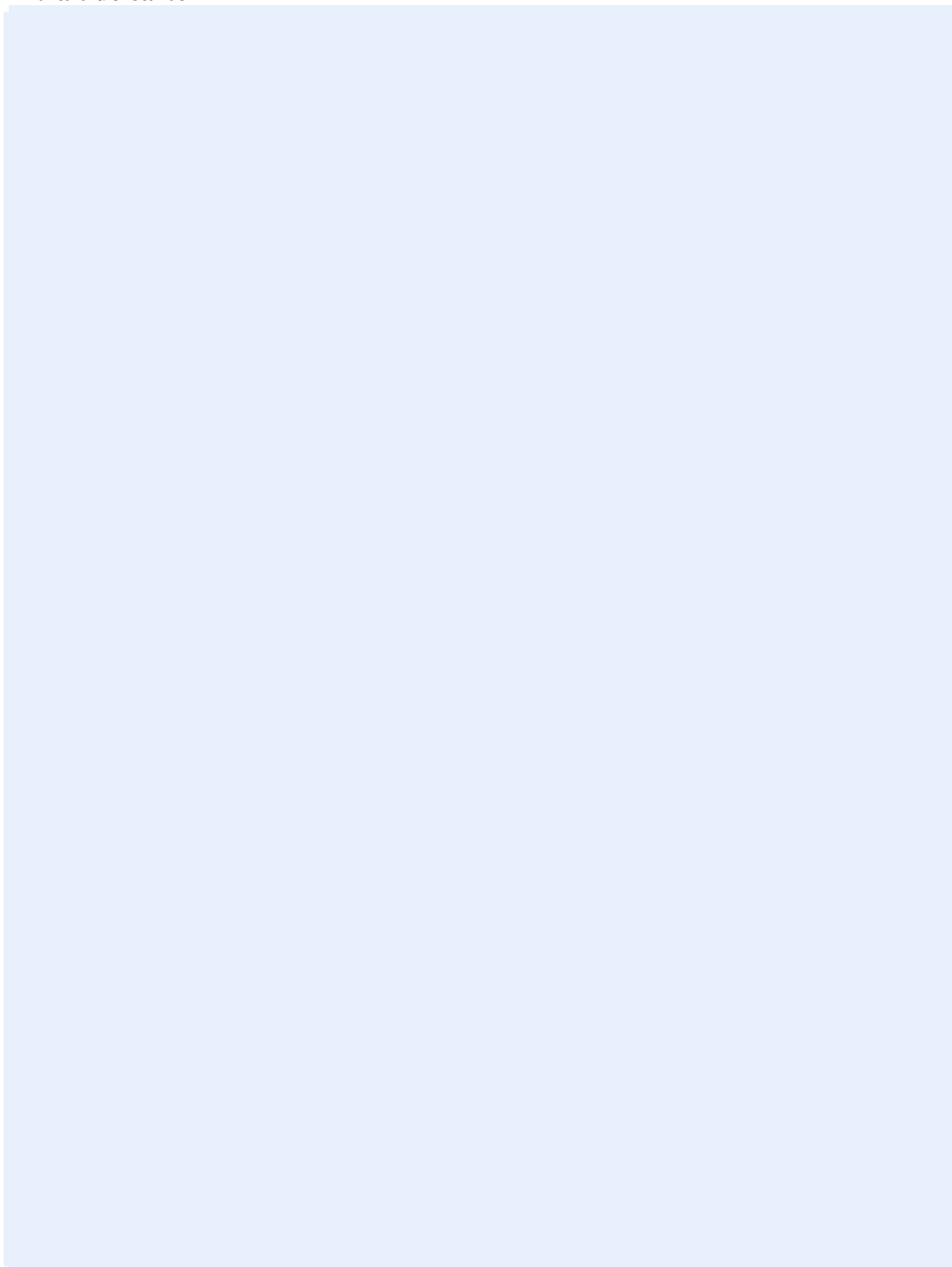



Fiche signalétique de l'investissement

No de référence : 3_C1 **Date :** 21.09.2022

Nom du projet

Rénovation des cabanes forestières - 3e arrondissement forestier

Catégorie de projet :

2. Construction et amélioration de bâtiments d'exploitation forestière

Description du projet

Entretien des cabanes forestières appartenant à l'Etat de Fribourg et gérées par le SFN

Justification de l'investissement

Entretien des bâtiments appartenant à l'Etat, géré par le SFN et nécessaire à l'exploitation forestière

Estimation des coûts du projet

Prestations de tiers (5050.006) :	fr.	200'000
Propres prestations (5050.007) :	fr.	
Subventions ou autres participations (4630.201, ...) :	fr.	
Charge nette attendue :	fr.	200'000

Commentaires :

La planification est actuellement estimée. Entre 2022 et 2023, une planification détaillée via un cadastre complet des bâtiments gérés par le SFN permettra d'affiner ces investissements.

Degré d'avancement

En cours de planification

Localisation

Commune : Cliquez ou appuyez ici pour entrer du texte.

Coordonnées centrales : /



ETAT DE FRIBOURG
STAAT FREIBURG

Service des forêts et de la nature SFN
Amt für Wald und Natur WNA

Message au Grand Conseil
Crédit d'engagement 2023-2029 pour les forêts
domaniales et d'autres biens

Extrait de carte

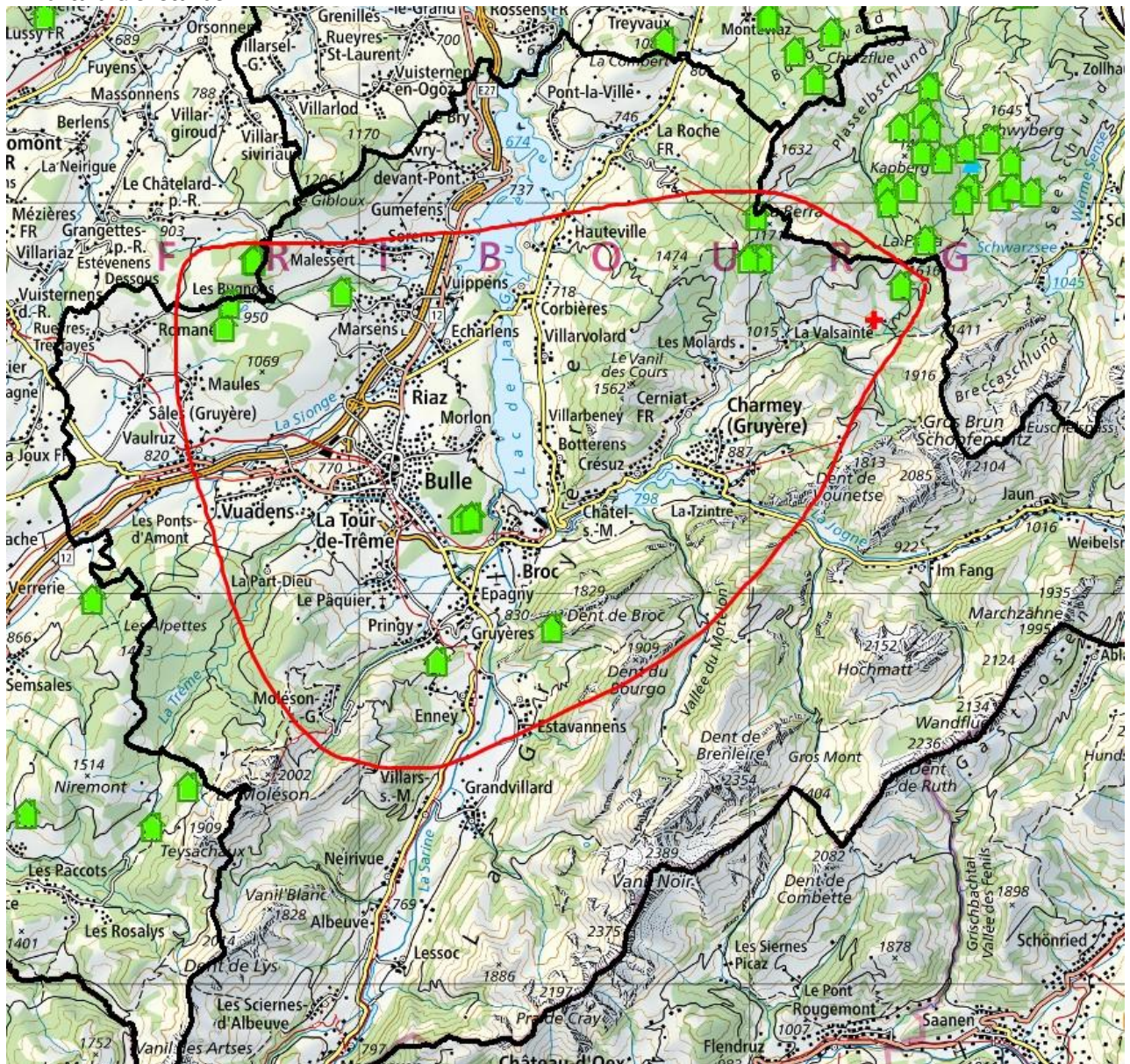



Fiche signalétique de l'investissement

No de référence : 3_D1 **Date :** 21.09.2022

Nom du projet

Réfection et amélioration du chemin à camion de Russille

Catégorie de projet :

1. Remise en état et amélioration de la desserte forestière existante

Description du projet

Réfection et amélioration de la desserte afin d'accéder avec des camions grumiers. Une place à tourner et de stockage sont également à prévoir.

Justification de l'investissement

La piste actuelle de 360 mètres est en très mauvais état et ne permet pas l'accès aux camions grumiers. La topographie des lieux et la proximité des routes communales et cantonales en périphérie du massif ne permettent pas l'entreposage des bois. Les mesures prévues réduisent de même les risques pour les usagers de la route cantonale.

Estimation des coûts du projet

Prestations de tiers (5050.006) :	fr.	80'000
Propres prestations (5050.007) :	fr.	
Subventions ou autres participations (4630.201, ...) :	fr.	
<hr/>		
Charge nette attendue :	fr.	80'000

Commentaires :

Il est nécessaire d'avoir une desserte utilisable pour une exploitation rationnel de ce massif. Une démarche de permis de construire AF sera probablement à mener , comme le gabarit ou/et le coffre seront étendus.

Degré d'avancement

En cours de planification

Localisation

Commune :Avry-devant-Pont

Coordonnées centrales : 2'573'049 / 1'171'178



ETAT DE FRIBOURG
STAAT FREIBURG

Service des forêts et de la nature SFN
Amt für Wald und Natur WNA

Message au Grand Conseil
Crédit d'engagement 2023-2029 pour les forêts
domaniales et d'autres biens

Extrait de carte

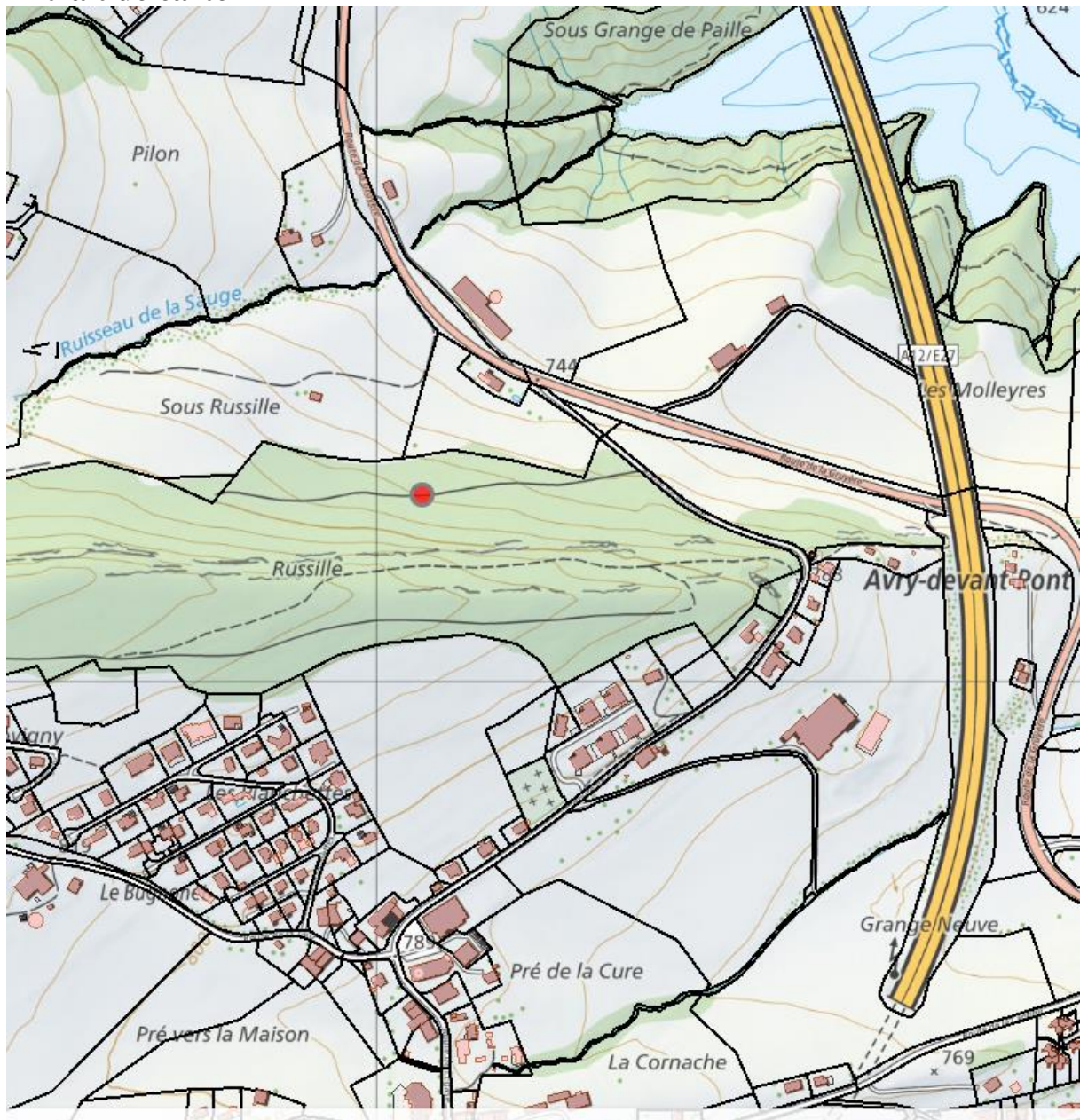



Fiche signalétique de l'investissement

No de référence : 3_D2

Date : 21.09.2022

Nom du projet

Réfection de la piste forestière de Russille

Catégorie de projet :

1. Remise en état et amélioration de la desserte forestière existante

Description du projet

Réfection et amélioration de la desserte afin de prolonger la durée de vie de l'infrastructure.

Justification de l'investissement

Le coffre de la desserte, longue de 702 mètres, est découvert. En remettant une couche de roulement, le coffre sera protégé et ainsi la durée de vie de l'infrastructure sera prolongée. Des évacuations de l'eau de ruissellement sont à prévoir.

Estimation des coûts du projet

Prestations de tiers (5050.006) :	fr.	70'000
Propres prestations (5050.007) :	fr.	
<u>Subventions ou autres participations (4630.201, ...) :</u>	<u>fr.</u>	
Charge nette attendue :	fr.	70'000

Commentaires :

Cliquez ou appuyez ici pour entrer du texte.

Degré d'avancement

En cours de planification

Localisation

Commune :Avry-devant-Pont

Coordonnées centrales : 2'573'053 / 1'171'057



ETAT DE FRIBOURG
STAAT FREIBURG

Service des forêts et de la nature SFN
Amt für Wald und Natur WNA

Message au Grand Conseil
Crédit d'engagement 2023-2029 pour les forêts
domaniales et d'autres biens

Extrait de carte

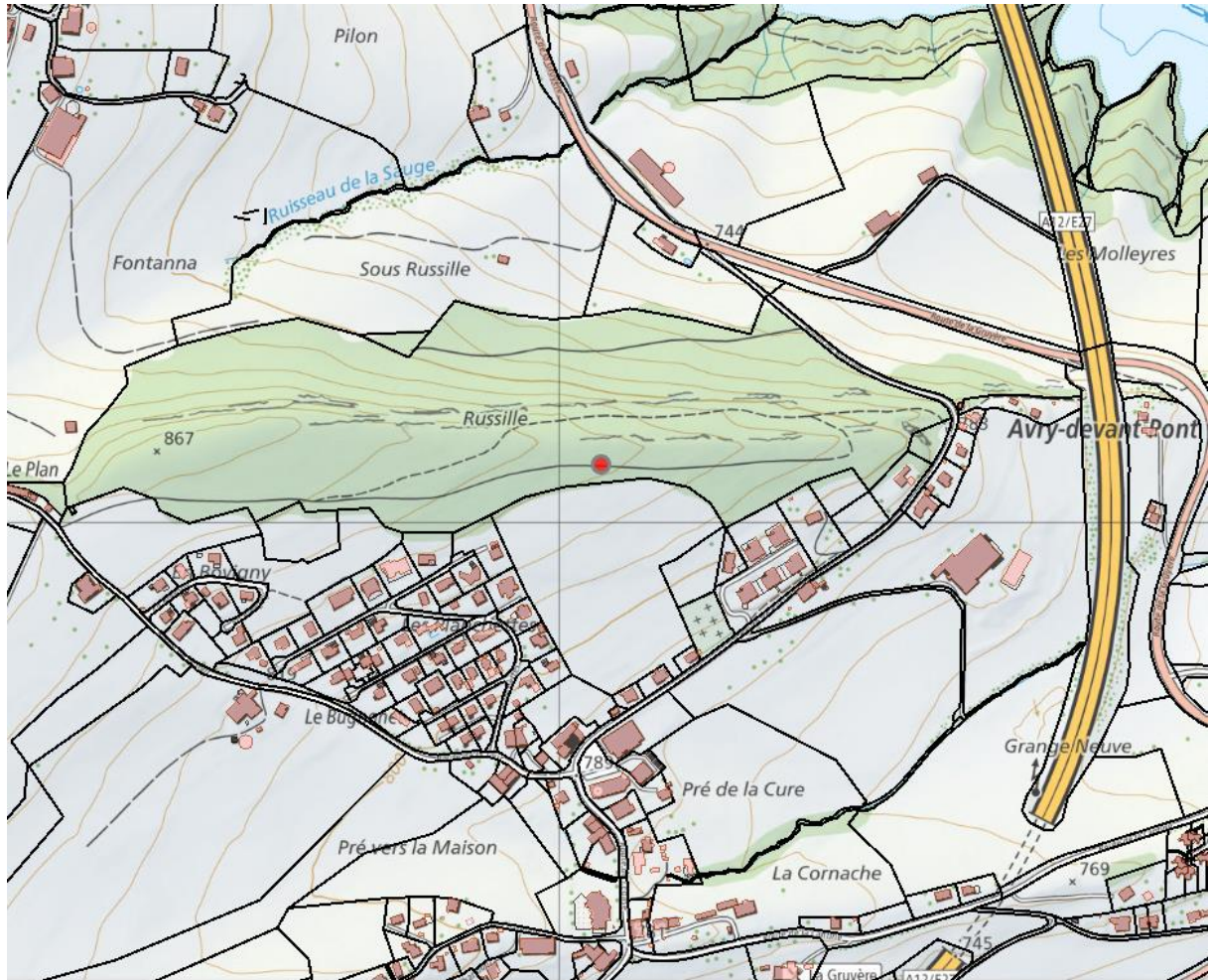



Fiche signalétique de l'investissement

No de référence : 3_D3 **Date :** 21.09.2022

Nom du projet

Réfection desserte de Bouleyres – Route de la forêt

Catégorie de projet :

1. Remise en état et amélioration de la desserte forestière existante

Description du projet

Le projet consiste à refaire la couche d'usure avec l'installation d'un système de dérivation des eaux de ruissellement (sorties d'eau).

Justification de l'investissement

Cette route forestière longue de 280 mètres est très utilisée par les visiteurs de la forêt et également pour l'exploitation et la surveillance de la forêt. Le coffre devient visible. Au vu dans la grande utilisation, il serait judicieux d'entreprendre des travaux de réfection afin de protéger le coffre et de prolonger la durée de vie de l'infrastructure.

Estimation des coûts du projet

Prestations de tiers (5050.006) :	fr.	42'000
Propres prestations (5050.007) :	fr.	
Subventions ou autres participations (4630.201, ...) :	fr.	16'800
Charge nette attendue :	fr.	25'200

Commentaires :

Cliquez ou appuyez ici pour entrer du texte.

Degré d'avancement

En cours de planification

Localisation

Commune :Bulle

Coordonnées centrales : 2'572'423 / 1'161'875



ETAT DE FRIBOURG
STAAT FREIBURG

Service des forêts et de la nature SFN
Amt für Wald und Natur WNA

Message au Grand Conseil
Crédit d'engagement 2023-2029 pour les forêts
domaniales et d'autres biens

Extrait de carte

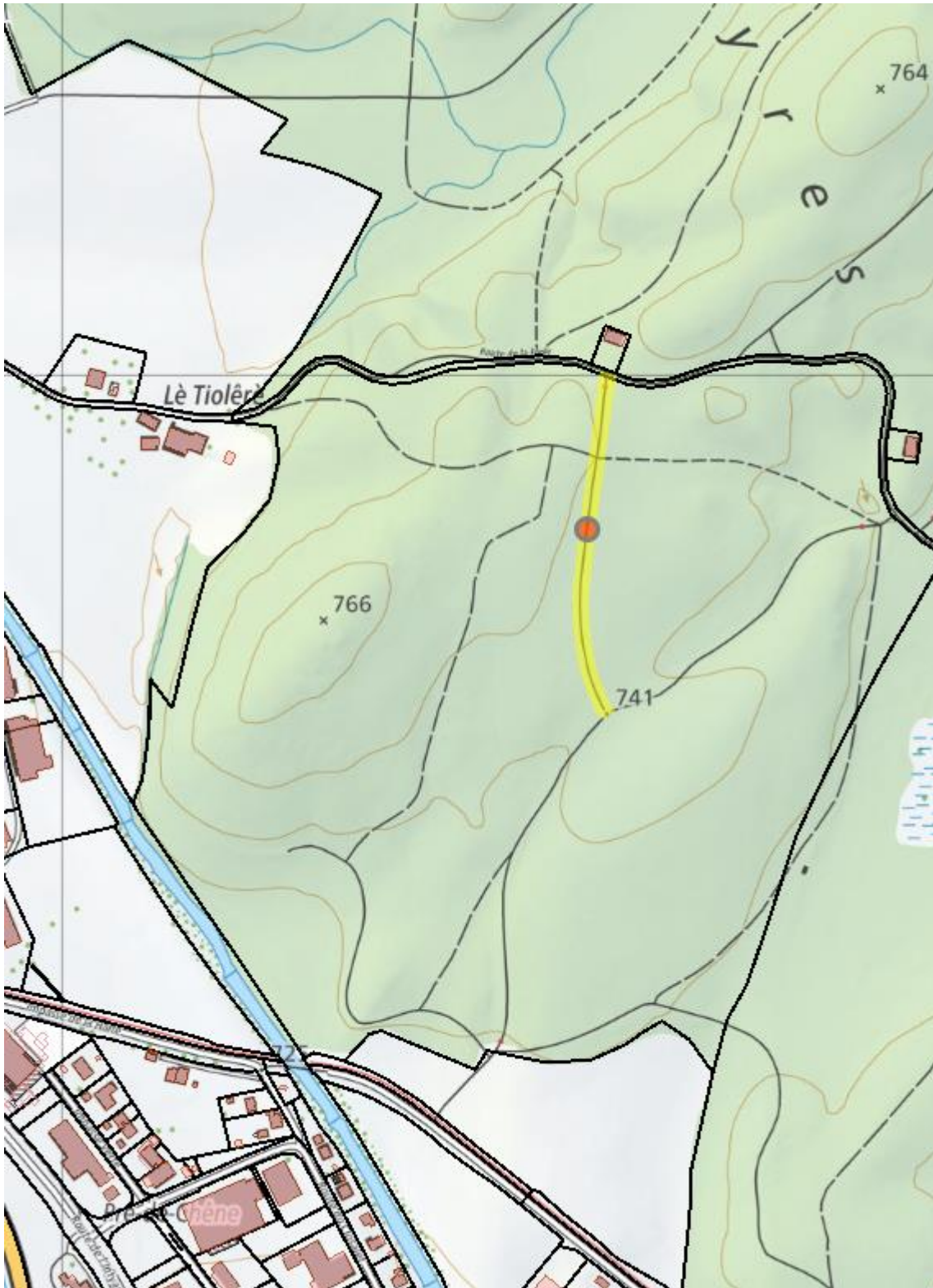



Fiche signalétique de l'investissement

No de référence : 3_D4 **Date :** 21.09.2022

Nom du projet

Aménagement desserte - Ilot de sénescence Bouleyres

Catégorie de projet :

1. Remise en état et amélioration de la desserte forestière existante

Description du projet

En cours de planification).

Justification de l'investissement

En cours de planification

Estimation des coûts du projet

Prestations de tiers (5050.006) :	fr.	5'000
Propres prestations (5050.007) :	fr.	
Subventions ou autres participations (4630.201, ...) :	fr.	
<hr/>		
Charge nette attendue :	fr.	5'000

Commentaires :

Cliquez ou appuyez ici pour entrer du texte.

Degré d'avancement

En cours de planification

Localisation

Commune :Bulle

Coordonnées centrales : /



ETAT DE FRIBOURG
STAAT FREIBURG

Service des forêts et de la nature SFN
Amt für Wald und Natur WNA

Message au Grand Conseil
Crédit d'engagement 2023-2029 pour les forêts
domaniales et d'autres biens

Extrait de carte



Fiche signalétique de l'investissement

No de référence : 3_D5 **Date :** 21.09.2022

Nom du projet

Réfection et entretien périodique - Bouleyres - Bulle

Catégorie de projet :

1. Remise en état et amélioration de la desserte forestière existante

Description du projet

Entretien périodique de la desserte forestière de Bouleyres

Justification de l'investissement

La desserte en Bouleyres est relativement en bon état. Cependant, le coffre de la desserte commence à être visible sur un bon nombre de tronçons. Il serait judicieux d'entreprendre un entretien périodique sur l'ensemble du massif de Bouleyres. La longueur de desserte en Bouleyres se monte à 9'500m. Pour pouvoir traiter ce réseau d'ici les quinze prochaines années, il faudra entretenir 3'160 mètres durant la prochaine période de cinq ans.

Estimation des coûts du projet

Prestations de tiers (5050.006) :	fr.	158'000
Propres prestations (5050.007) :	fr.	
Subventions ou autres participations (4630.201, ...) :	fr.	37'920
Charge nette attendue :	fr.	120'080

Commentaires :

Subventions FP-I dès 2025

Degré d'avancement

En cours de planification

Localisation

Commune :Bulle

Coordonnées centrales : 2'572'546 / 1'162'384



ETAT DE FRIBOURG
STAAT FREIBURG

Service des forêts et de la nature SFN
Amt für Wald und Natur WNA

Message au Grand Conseil
Crédit d'engagement 2023-2029 pour les forêts
domaniales et d'autres biens

Extrait de carte

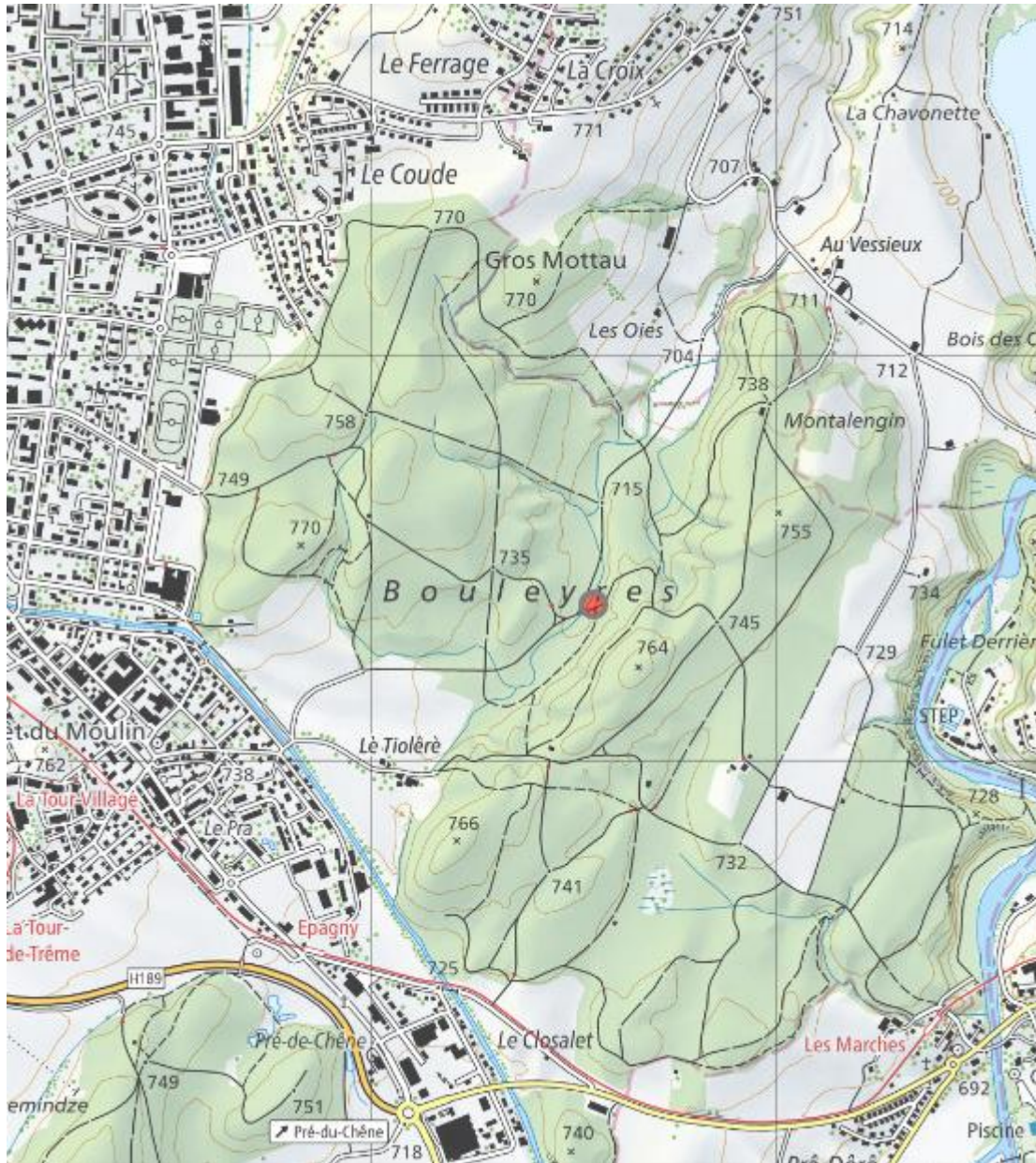



Fiche signalétique de l'investissement

No de référence : 3_D6 **Date :** 21.09.2022

Nom du projet

Réfection du chemin de Gros Mottau - Bouleyres - Bulle

Catégorie de projet :

1. Remise en état et amélioration de la desserte forestière existante

Description du projet

Remise en état de la desserte vers Gros Mottau. La réparation du coffre, l'installation de rigoles d'évacuations des eaux de ruissellement et la pose d'une nouvelle couche d'usure.

Justification de l'investissement

La route longue de 190 mètres est déjà bien usée et il serait judicieux d'effectuer une réfection pour limiter les frais des travaux. Le coffre est encore relativement en bon état. L'installation de rigole d'évacuation des eaux de ruissellement est nécessaire afin de garantir l'infrastructure.

Estimation des coûts du projet

Prestations de tiers (5050.006) :	fr.	38'000
Propres prestations (5050.007) :	fr.	
Subventions ou autres participations (4630.201, ...) :	fr.	
Charge nette attendue :	fr.	38'000

Commentaires :

Il serait intéressant d'également rénover la suite de la route propriété de la commune de Morlon.

Degré d'avancement

En cours de planification

Localisation

Commune :Bulle

Coordonnées centrales : 2'571'261 / 1'163'283



ETAT DE FRIBOURG
STAAT FREIBURG

Service des forêts et de la nature SFN
Amt für Wald und Natur WNA

Message au Grand Conseil
Crédit d'engagement 2023-2029 pour les forêts
domaniales et d'autres biens

Extrait de carte

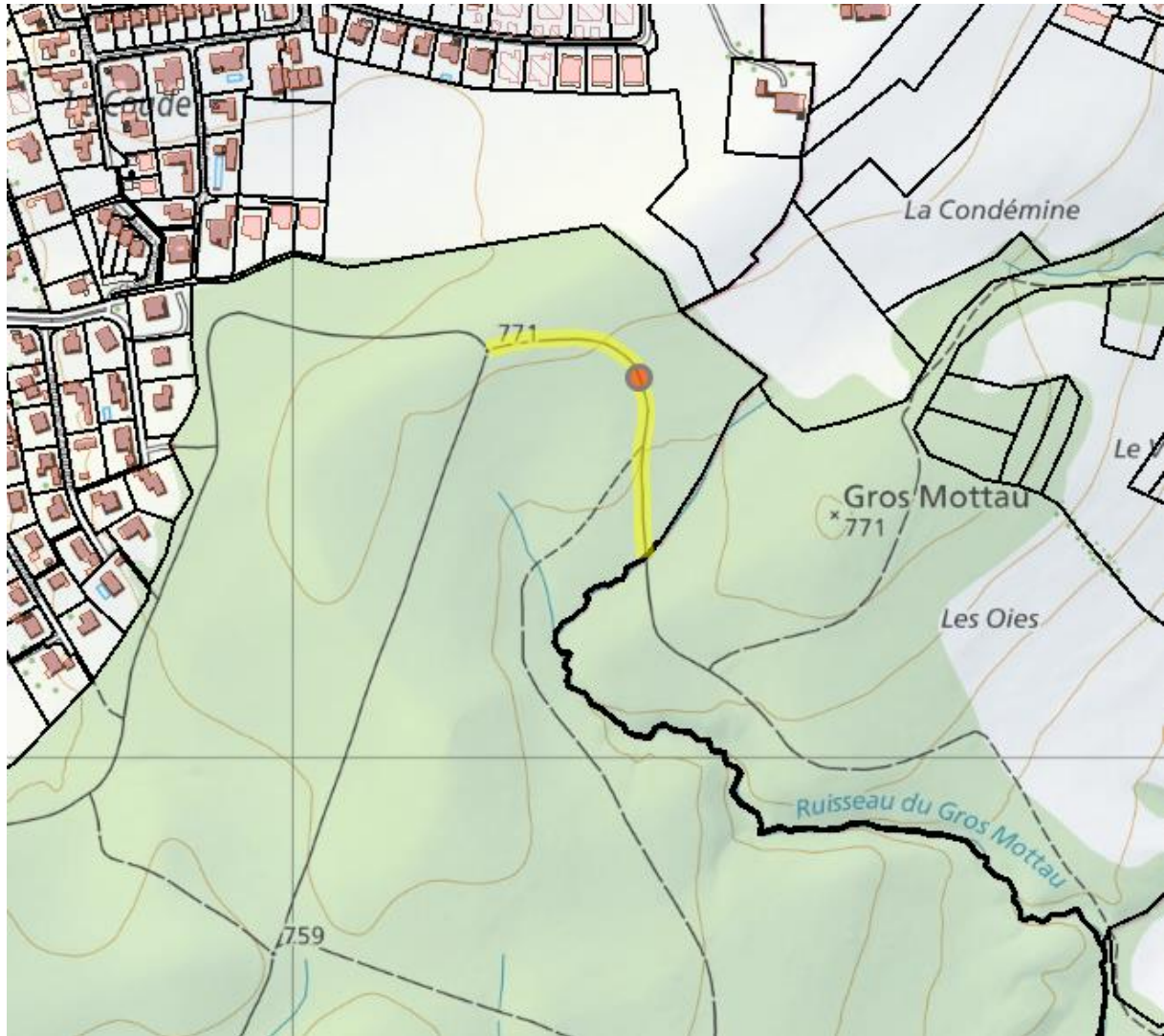



Fiche signalétique de l'investissement

No de référence : 3_D7 **Date :** 21.09.2022

Nom du projet

Réfection du chemin Route du Stade - Bouleyres - Bulle

Catégorie de projet :

1. Remise en état et amélioration de la desserte forestière existante

Description du projet

Remise en état de la route forestière à l'entrée de Bouleyres

Justification de l'investissement

A la suite de plusieurs coupes, la route longue de 400 mètres a souffert du passage des machines et des camion. De plus, le ruissellement de surface a affecté l'état de la route. Afin de prolonger la durée de vie de l'infrastructure, il serait judicieux de faire un entretien plus lourd.

Estimation des coûts du projet

Prestations de tiers (5050.006) :	fr.	40'000
Propres prestations (5050.007) :	fr.	
Subventions ou autres participations (4630.201, ...) :	fr.	16'000
Charge nette attendue :	fr.	24'000

Commentaires :

Le chemin à l'entrée de la forêt connaît des problèmes de ravinement. Réflexion à mener sur le type de revêtement. Le cas échéant une procédure d'autorisation serait à mener.

Degré d'avancement

En cours de planification

Localisation

Commune :Bulle

Coordonnées centrales : 2'571'763 / 1'162'694



ETAT DE FRIBOURG
STAAT FREIBURG

Service des forêts et de la nature SFN
Amt für Wald und Natur WNA

Message au Grand Conseil
Crédit d'engagement 2023-2029 pour les forêts
domaniales et d'autres biens

Extrait de carte





Fiche signalétique de l'investissement

No de référence : 4_C1 **Date :** 21.09.2022

Nom du projet

Rénovation des cabanes forestières - 4e arrondissement forestier

Catégorie de projet :

2. Construction et amélioration de bâtiments d'exploitation forestière

Description du projet

Entretien des cabanes forestières appartenant à l'Etat de Fribourg et gérées par le SFN

Justification de l'investissement

Entretien des bâtiments appartenant à l'Etat, géré par le SFN et nécessaire à l'exploitation forestière

Estimation des coûts du projet

Prestations de tiers (5050.006) :	fr.	150'000
Propres prestations (5050.007) :	fr.	
Subventions ou autres participations (4630.201, ...) :	fr.	
Charge nette attendue :	fr.	150'000

Commentaires :

La planification est actuellement estimée. Entre 2022 et 2023, une planification détaillée via un cadastre complet des bâtiments gérés par le SFN permettra d'affiner ces investissements.

Degré d'avancement

En cours de planification

Localisation

Commune : différentes communes

Coordonnées centrales : /



Extrait de carte

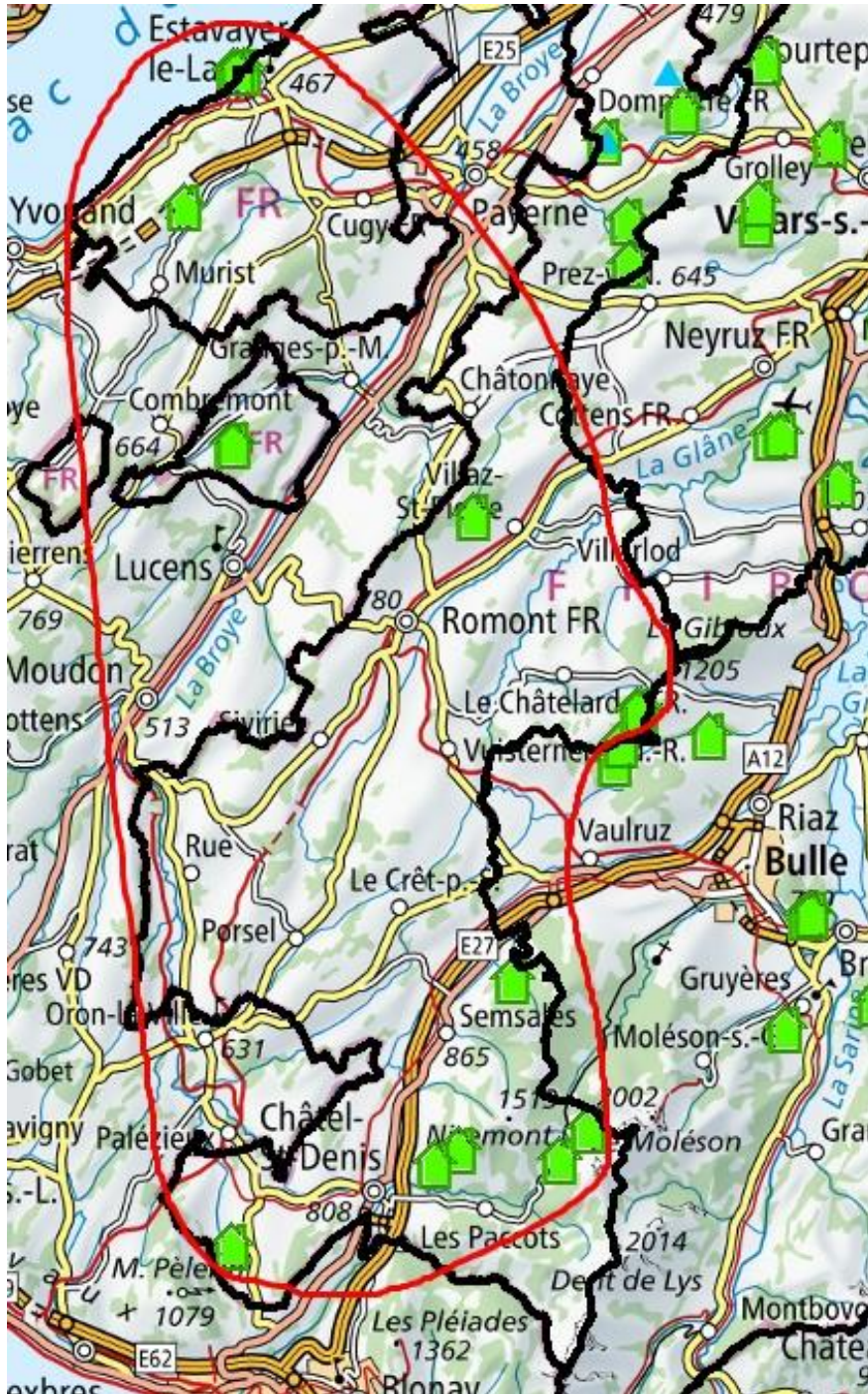



Fiche signalétique de l'investissement

No de référence : 4_C2 **Date :** 21.09.2022

Nom du projet

Démolition de la cabane FD Lussy

Catégorie de projet :

4. Gestion d'autres biens

Description du projet

Démolition de la cabane forestière qui est très vétuste et n'est plus conforme à la zone.

Justification de l'investissement

Cette ancienne cabane forestière n'est actuellement plus utilisée pour l'exploitation de la forêt et n'est donc plus conforme à la zone. Les activités pour l'exploitation de la forêt sont aujourd'hui concentrées au centre forestier de Combloney (corporation forestière Glâne-Farzin, dont l'Etat de Fribourg est membre). L'accès à la cabane est fermé au trafic motorisé non-forestier. La cabane est située à proximité de la cabane forestière de Villaz-St-Pierre, qui peut être louée par le public et qui est accessible au trafic motorisé non forestier.

Estimation des coûts du projet

Prestations de tiers (5050.006) :	fr.	25'000
Propres prestations (5050.007) :	fr.	
Subventions ou autres participations (4630.201, ...) :	fr.	
<hr/>		
Charge nette attendue :	fr.	25'000

Commentaires :

OTP ouvert : SFOR-7-43-0-2018-002

Degré d'avancement

En cours de planification

Localisation

Commune : La Folliaz

Coordonnées centrales : 2 561 995 / 1 174 831



ETAT DE FRIBOURG
STAAT FREIBURG

Service des forêts et de la nature SFN
Amt für Wald und Natur WNA

Message au Grand Conseil
Crédit d'engagement 2023-2029 pour les forêts
domaniales et d'autres biens

Extrait de carte

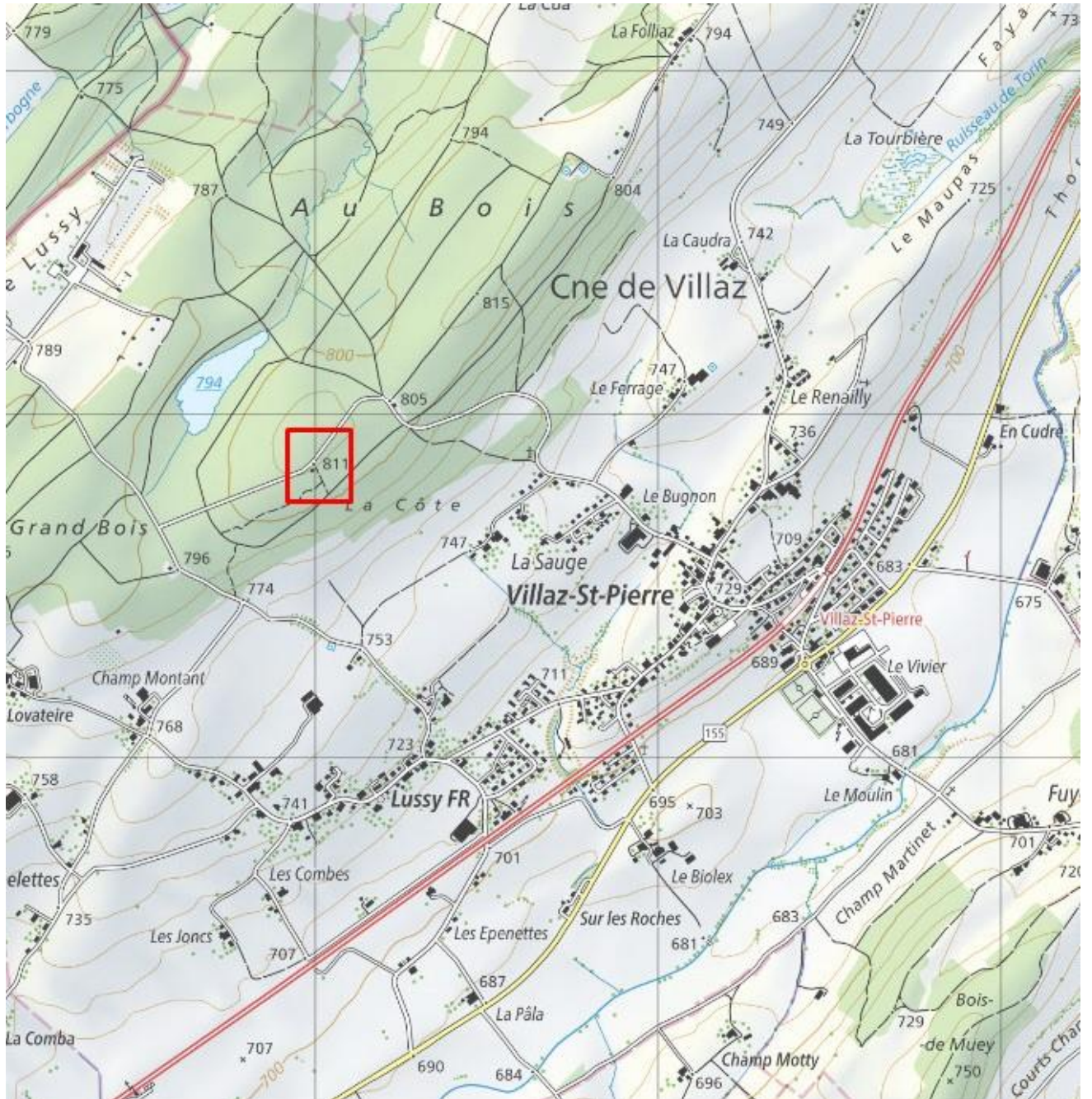



Fiche signalétique de l'investissement

No de référence : 4_C3 **Date :** 21.09.2022

Nom du projet

Construction et amélioration de bâtiments d'exploitation forestière à la Chanéaz

Catégorie de projet :

Construction et amélioration de bâtiments d'exploitation forestière

Description du projet

Réfection du toit de la cabane et des façades, peinture et changement des planches

Justification de l'investissement

Pas d'entretien depuis 30 ans.

Estimation des coûts du projet

Prestations de tiers (5050.006) :	fr.	12'000
Propres prestations (5050.007) :	fr.	
Subventions ou autres participations (4630.201, ...) :	fr.	
<hr/>		
Charge nette attendue :	fr.	12'000

Commentaires :

Cliquez ou appuyez ici pour entrer du texte.

Degré d'avancement

En cours de planification

Localisation

Commune : Montagny

Coordonnées centrales : 2 566 990 / 1 182 961



ETAT DE FRIBOURG
STAAT FREIBURG

Service des forêts et de la nature SFN
Amt für Wald und Natur WNA

Message au Grand Conseil
Crédit d'engagement 2023-2029 pour les forêts
domaniales et d'autres biens

Extrait de carte

Cabane de la Chanéa
Toit et façade

Imprimé le 13.07.2022

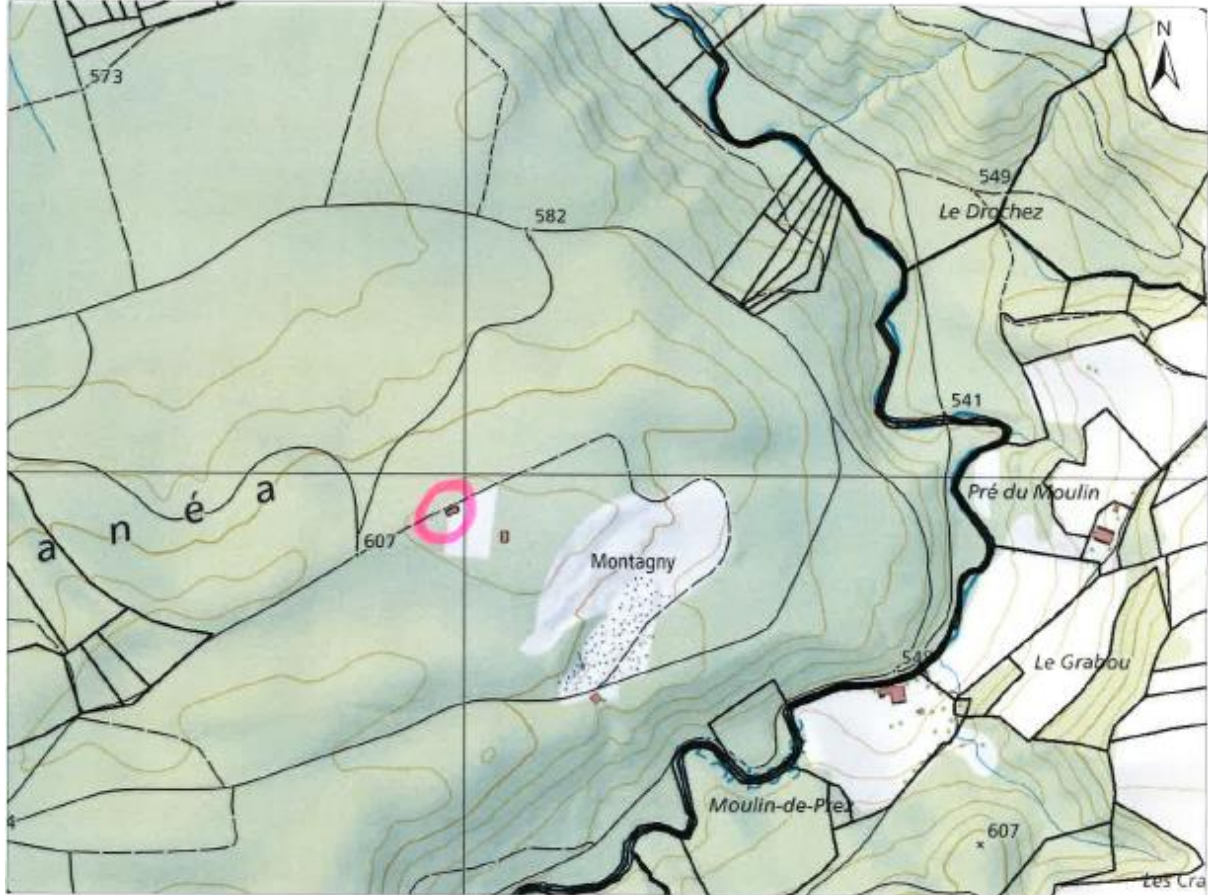



Fiche signalétique de l'investissement

No de référence : 4_C4 **Date :** 15.11.2022

Nom du projet

Déconstruction du couvert de Chanéaz

Catégorie de projet :

4. Gestion d'autres biens

Description du projet

Déconstruction d'un couvert forestier. En parallèle, réfection de la cabane attenante.

Justification de l'investissement

Plus d'utilité forestière. Le matériel et les véhicules forestiers sont stationnés au centre forestier du Petit-Belmont.

Estimation des coûts du projet

Prestations de tiers (5050.006) :	fr.	15'000
Propres prestations (5050.007) :	fr.	
Subventions ou autres participations (4630.201, ...) :	fr.	
Charge nette attendue :	fr.	15'000

Commentaires :

Cliquez ou appuyez ici pour entrer du texte.

Degré d'avancement

En cours de planification

Localisation

Commune : Montagny

Coordonnées centrales : 2567037 / 1182939



ETAT DE FRIBOURG
STAAT FREIBURG

Service des forêts et de la nature SFN
Amt für Wald und Natur WNA

Message au Grand Conseil
Crédit d'engagement 2023-2029 pour les forêts
domaniales et d'autres biens

Extrait de carte

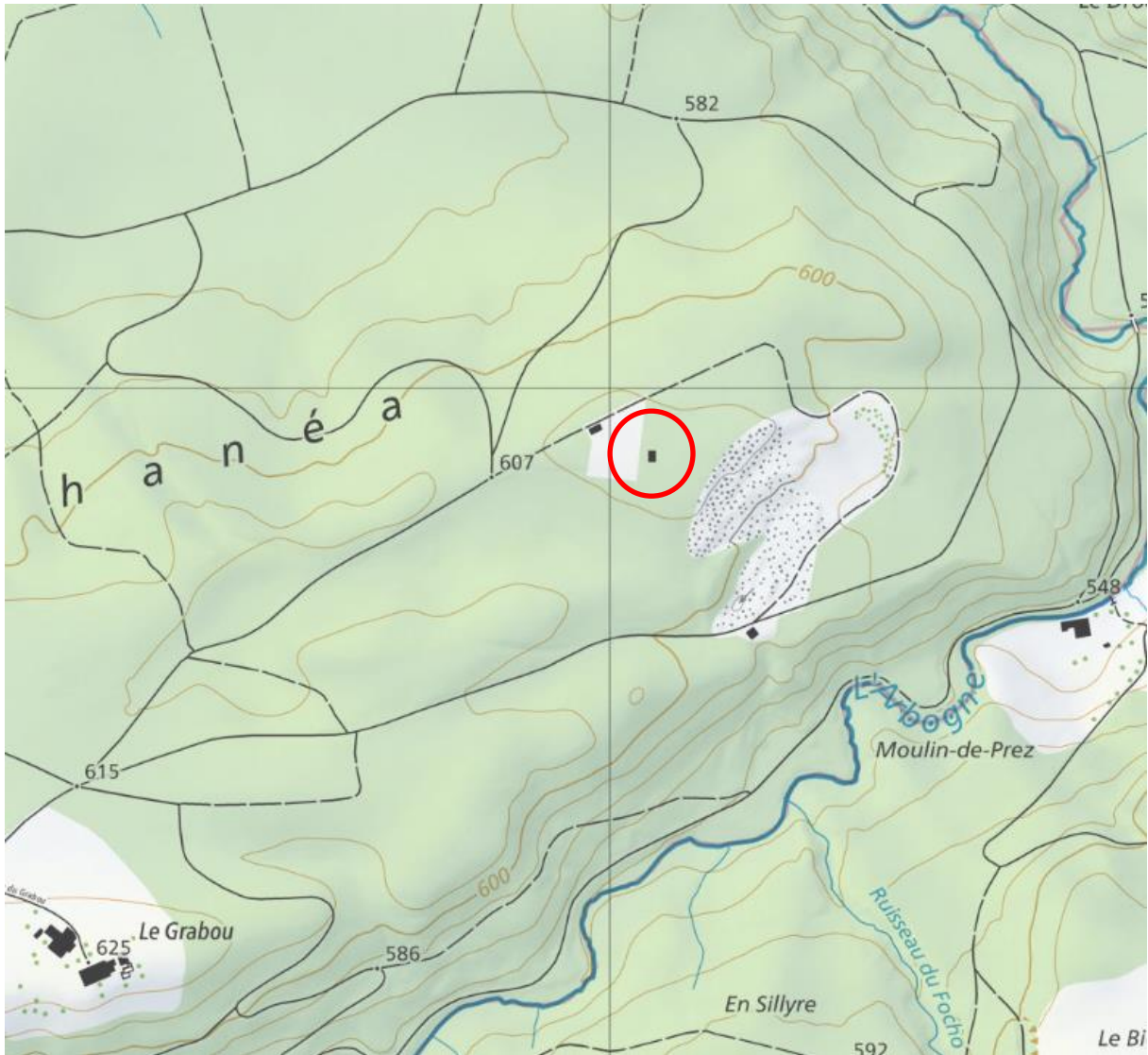



Fiche signalétique de l'investissement

No de référence : 4_D1 **Date :** 24.10.2022

Nom du projet

Réfection desserte - Joux des Ponts

Catégorie de projet :

1. Remise en état et amélioration de la desserte forestière existante, tronçons prioritaires

Description du projet

- Au niveau du glissement (point rouge sur la carte), le gravier du coffre sera enlevé sur environ 80 mètres pour être recyclé resp. déplacé vers l'amont. Le nouveau tracé sera aménagé de manière sommaire.
- Amélioration de l'évacuation des eaux de surface

Justification de l'investissement

La route est interrompue par un glissement actif. Des travaux sommaires et de faible importance doivent être effectués tous les 5 - 10 ans. Actuellement, les camions ne peuvent plus passer malgré les améliorations sommaires annuelles.

Maintien de la desserte de base pour le reste du tracé.

Estimation des coûts du projet

Prestations de tiers (5050.006) :	fr.	50'000
Propres prestations (5050.007) :	fr.	
Subventions ou autres participations (4630.201, ...) :	fr.	20'000
Charge nette attendue :	fr.	30'000

Commentaires :

OTP ouvert : SFOR-7-48-0-2018-001

Degré d'avancement

En cours de planification

Localisation

Commune : Semsales

Coordonnées centrales : 2'562'855 / 1'159'675



Extrait de carte

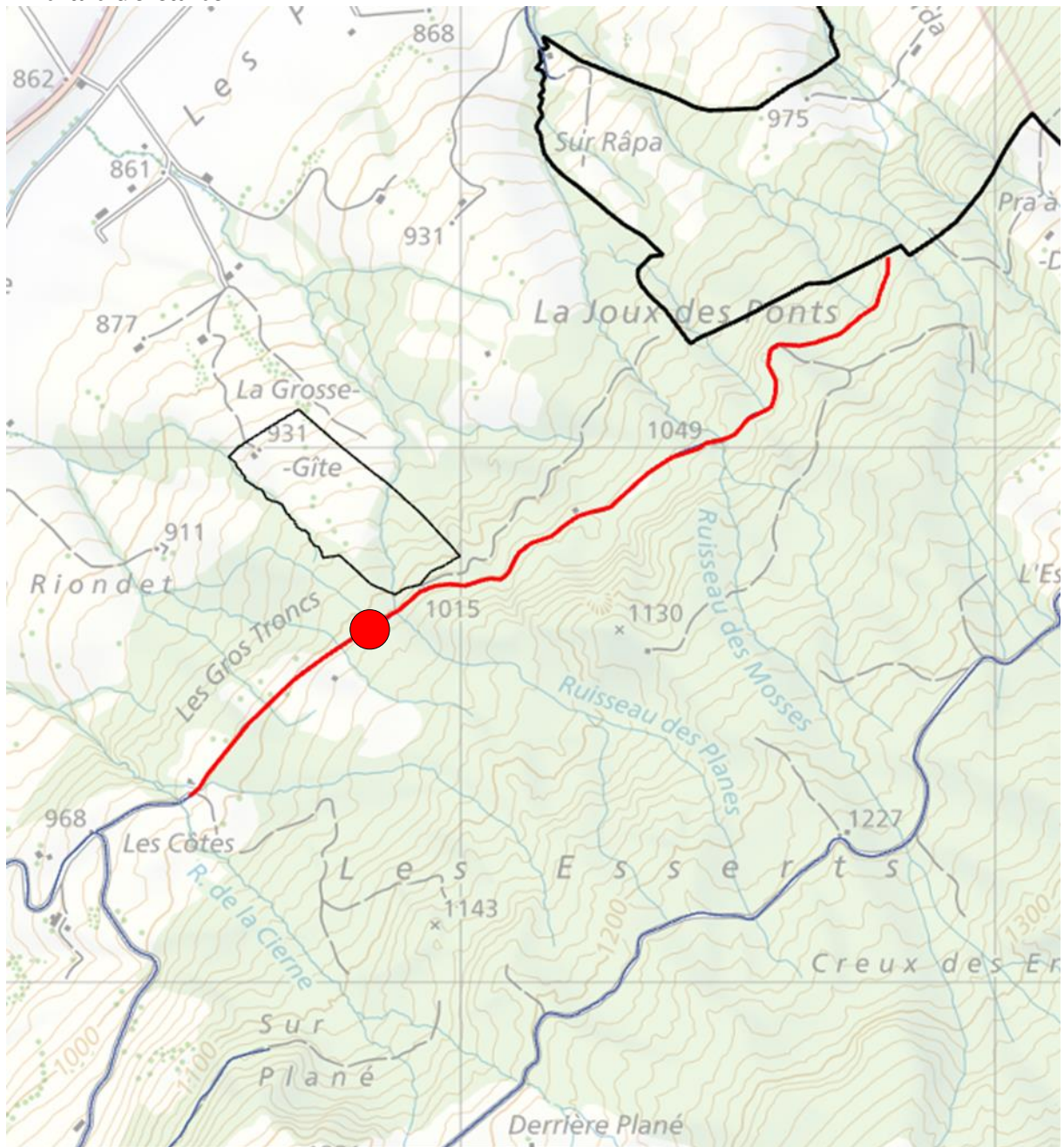



Fiche signalétique de l'investissement

No de référence : 4_D2 **Date :** 21.09.2022

Nom du projet

Réfection desserte Franex - Petite Glâne

Catégorie de projet :

1. Remise en état et amélioration de la desserte forestière existante, tronçons prioritaires

Description du projet

Le projet consiste à remettre le chemin forestier et le sentier pédestre en bon état. Des parties du coffre sont à refaire ainsi que la couche d'usure.

Justification de l'investissement

Ce chemin forestier long de plus de 600 mètres est très utilisé par les visiteurs·euses de la forêt (VTT, randonneurs, etc...) et également pour l'exploitation et la surveillance de la forêt. Au vu de la grande utilisation, il est judicieux d'entreprendre des travaux de réfection afin d'améliorer le chemin et de prolonger la durée de vie de cette infrastructure.

Estimation des coûts du projet

Prestations de tiers (5050.006) :	fr.	30'000
Propres prestations (5050.007) :	fr.	
Subventions ou autres participations (4630.201, ...) :	fr.	
Charge nette attendue :	fr.	30'000

Commentaires :

-

Degré d'avancement

En cours de planification

Localisation

Commune : Estavayer / Secteur Murist

Coordonnées centrales : 2 553 858/ 1 183 406



Extrait de carte

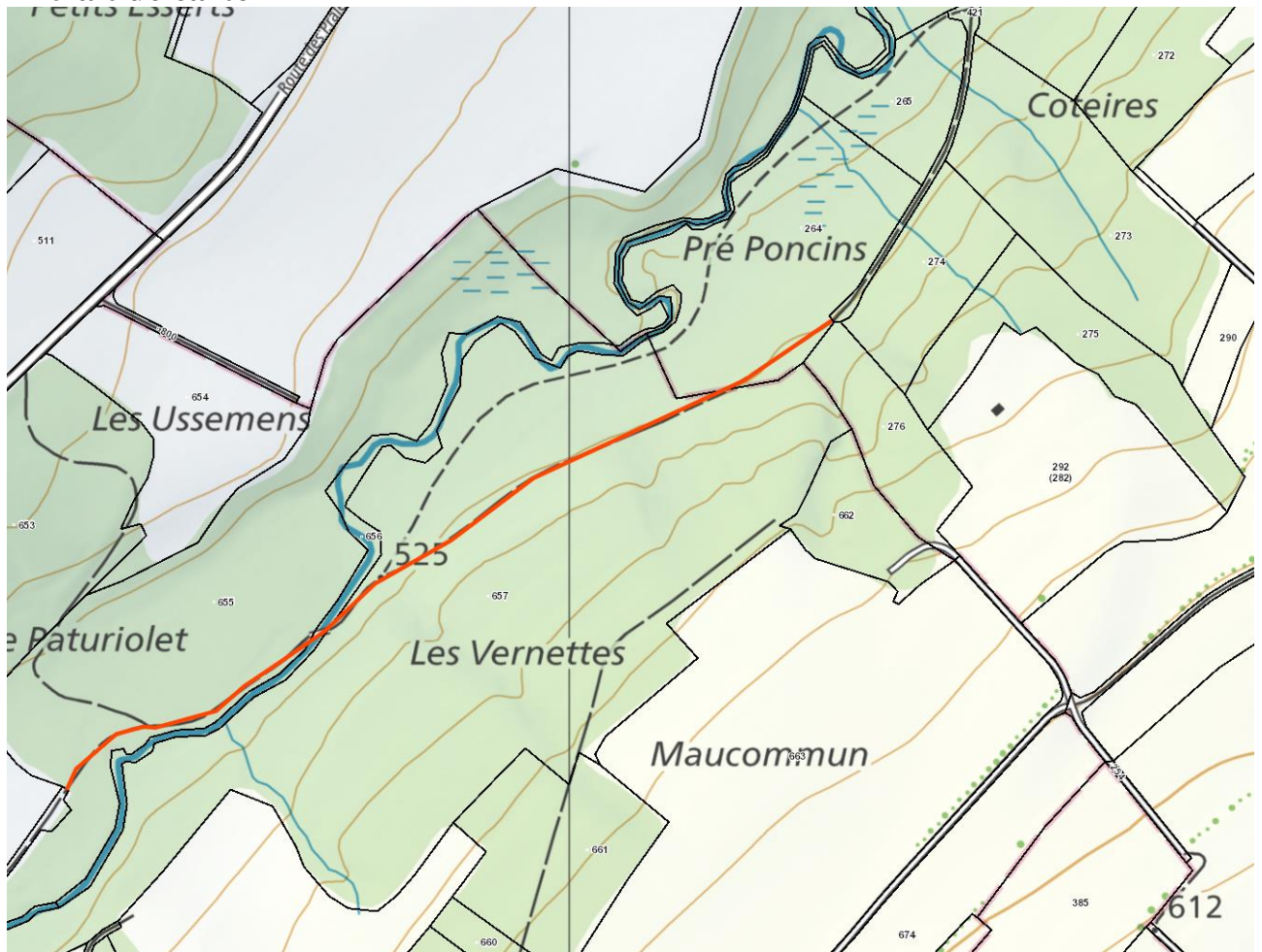



Fiche signalétique de l'investissement

No de référence : 4_D3 **Date :** 21.09.2022

Nom du projet

Réfection desserte Vuissens - la Rigne

Catégorie de projet :

1. Remise en état et amélioration de la desserte forestière existante, tronçons prioritaires

Description du projet

Le projet consiste à refaire la couche d'usure avec l'installation du système de dérivation des eaux déjà mis en place (sorties d'eau).

Justification de l'investissement

Cette route forestière longue de plus de 1000 mètres est très utilisée par les agriculteurs de la région et également pour l'exploitation et la surveillance de la forêt. Le coffre devient visible par endroits. Au vu de la grande utilisation, il est judicieux d'entreprendre des travaux de réfection afin de protéger le coffre et de prolonger la durée de vie de l'infrastructure.

Estimation des coûts du projet

Prestations de tiers (5050.006) :	fr.	30'000
Propres prestations (5050.007) :	fr.	
Subventions ou autres participations (4630.201, ...) :	fr.	12'000
Charge nette attendue :	fr.	18'000

Commentaires :

-

Degré d'avancement

En cours de planification

Localisation

Commune : Estavayer / Secteur Vuissens
Coordonnées centrales : 2548993 / 1175090



ETAT DE FRIBOURG
STAAT FREIBURG

Service des forêts et de la nature SFN
Amt für Wald und Natur WNA

Message au Grand Conseil
Crédit d'engagement 2023-2029 pour les forêts
domaniales et d'autres biens

Extrait de carte

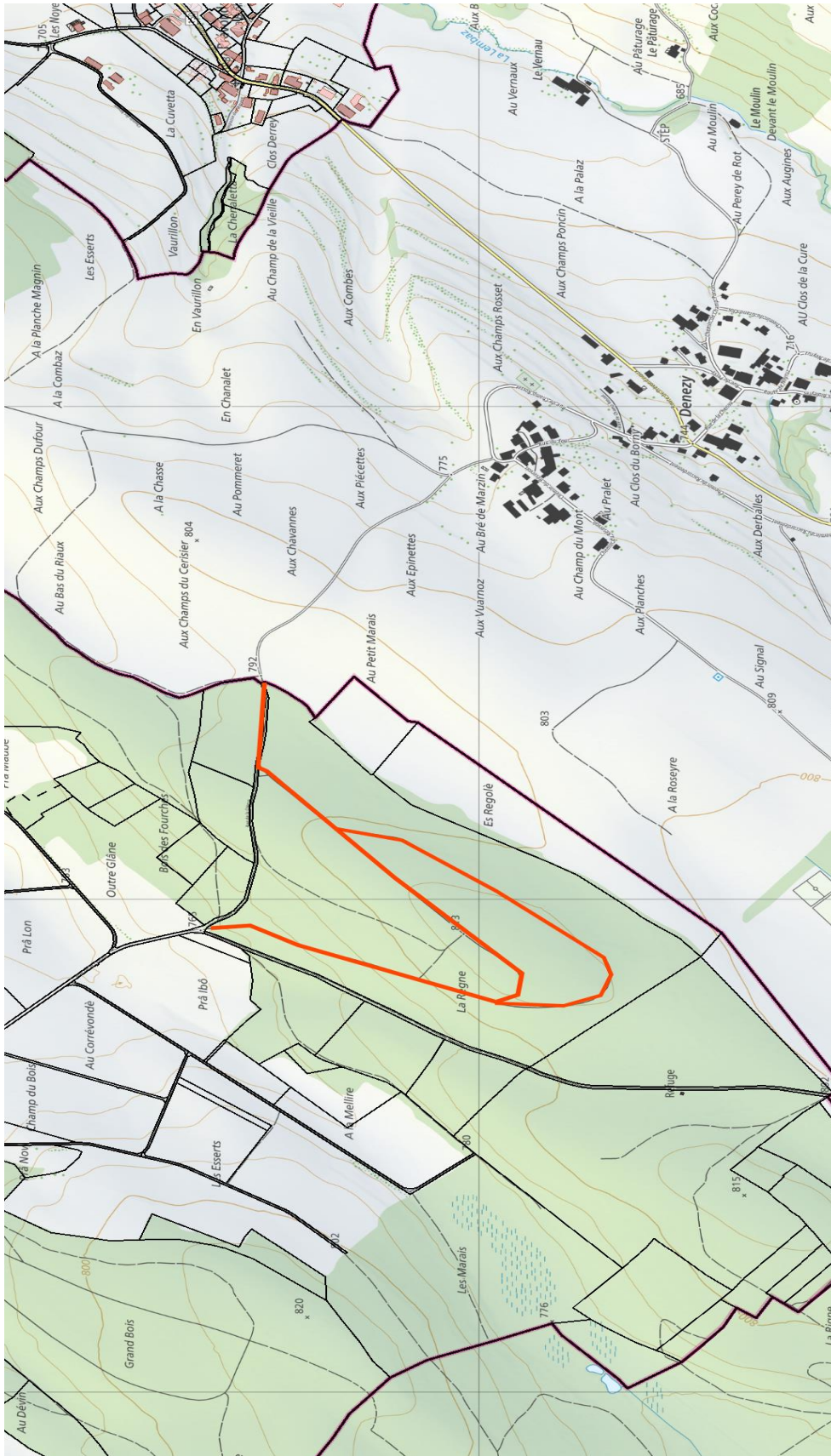



Fiche signalétique de l'investissement

No de référence : 4_D4 **Date :** 21.09.2022

Nom du projet

Réfection desserte Vuissens - Grand Bois

Catégorie de projet :

1. Remise en état et amélioration de la desserte forestière de base existante, tronçons prioritaires

Description du projet

Le projet consiste à refaire la couche d'usure avec l'installation du système de dérivation des eaux déjà mis en place (sorties d'eau).

Justification de l'investissement

Cette route forestière longue de plus de 1000 mètres est très utilisée pour l'exploitation et la surveillance de la forêt. Le coffre devient visible par endroits. Au vu de la grande utilisation, il est judicieux d'entreprendre des travaux de réfection afin de protéger le coffre et de prolonger la durée de vie de l'infrastructure.

Estimation des coûts du projet

Prestations de tiers (5050.006) :	fr.	10'000
Propres prestations (5050.007) :	fr.	
Subventions ou autres participations (4630.201, ...) :	fr.	4'000
Charge nette attendue :	fr.	6'000

Commentaires :

-

Degré d'avancement

En cours de planification

Localisation

Commune : Estavayer / Secteur Vuissens
Coordonnées centrales : 2548331/ 1175899



Extrait de carte

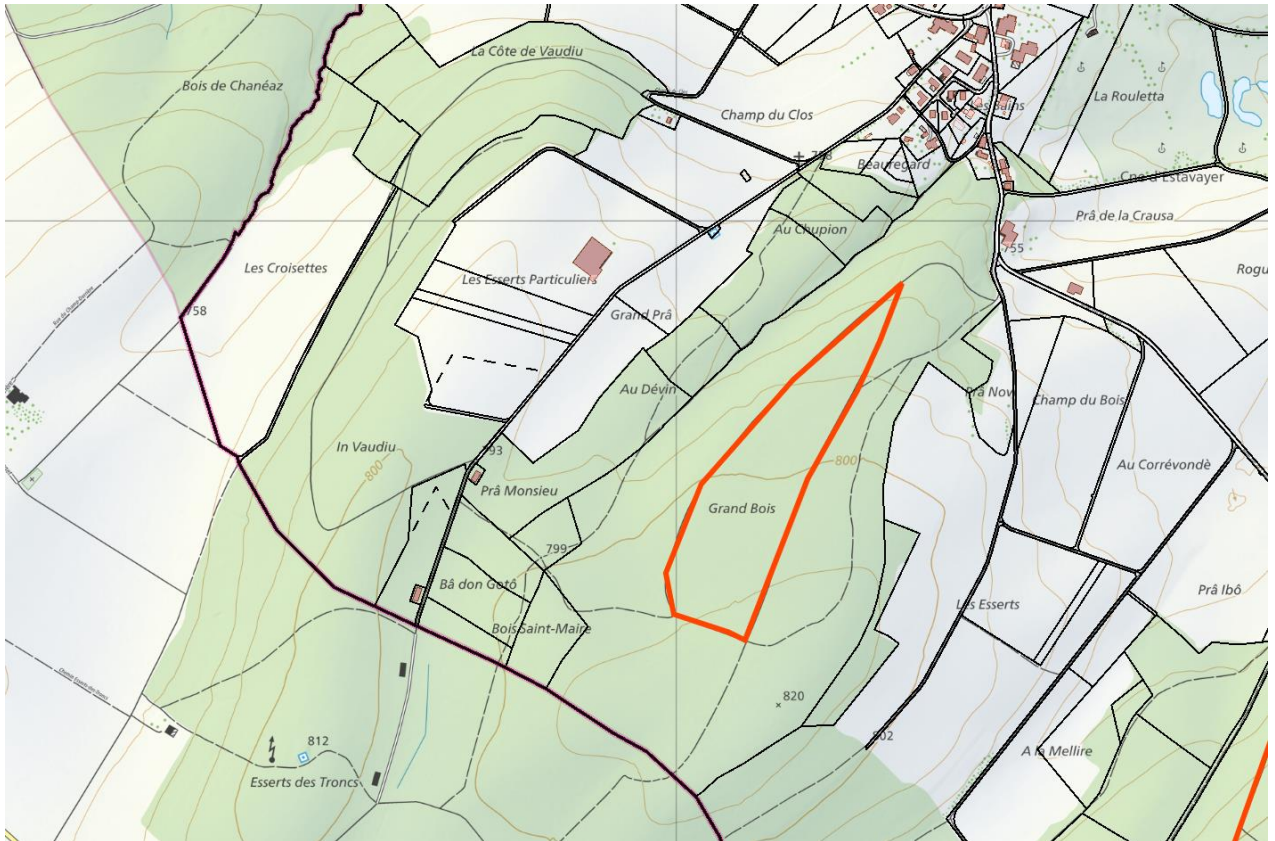



Fiche signalétique de l'investissement

No de référence : 4_D5 **Date :** 21.09.2022

Nom du projet

Réfection et amélioration de la desserte forestière, le Droché

Catégorie de projet :

1. Remise en état et amélioration de la desserte forestière existante, tronçons prioritaires

Description du projet

Le projet du Droché consiste en la remise en état du chemin avec glissières pour l'eau sur une longueur de 400m. Contrôle des tuyaux pour l'évacuation de l'eau.

Justification de l'investissement

Le chemin a subi des gros dégâts en 2021

Estimation des coûts du projet

Prestations de tiers (5050.006) :	fr.	200'000
Propres prestations (5050.007) :	fr.	10'000
Subventions ou autres participations (4630.201, ...) :	fr.	
Charge nette attendue :	fr.	210'000

Commentaires :

Pas de subventions car projet urgent pour 2023 et plus de moyens disponibles dans la convention-programme avec la Confédération avant 2025

Degré d'avancement

En cours de planification

Localisation

Commune : Montagny

Coordonnées centrales : 2'567'128 / 1'183'533



ETAT DE FRIBOURG
STAAT FREIBURG

Service des forêts et de la nature SFN
Amt für Wald und Natur WNA

Message au Grand Conseil
Crédit d'engagement 2023-2029 pour les forêts
domaniales et d'autres biens

Extrait de carte

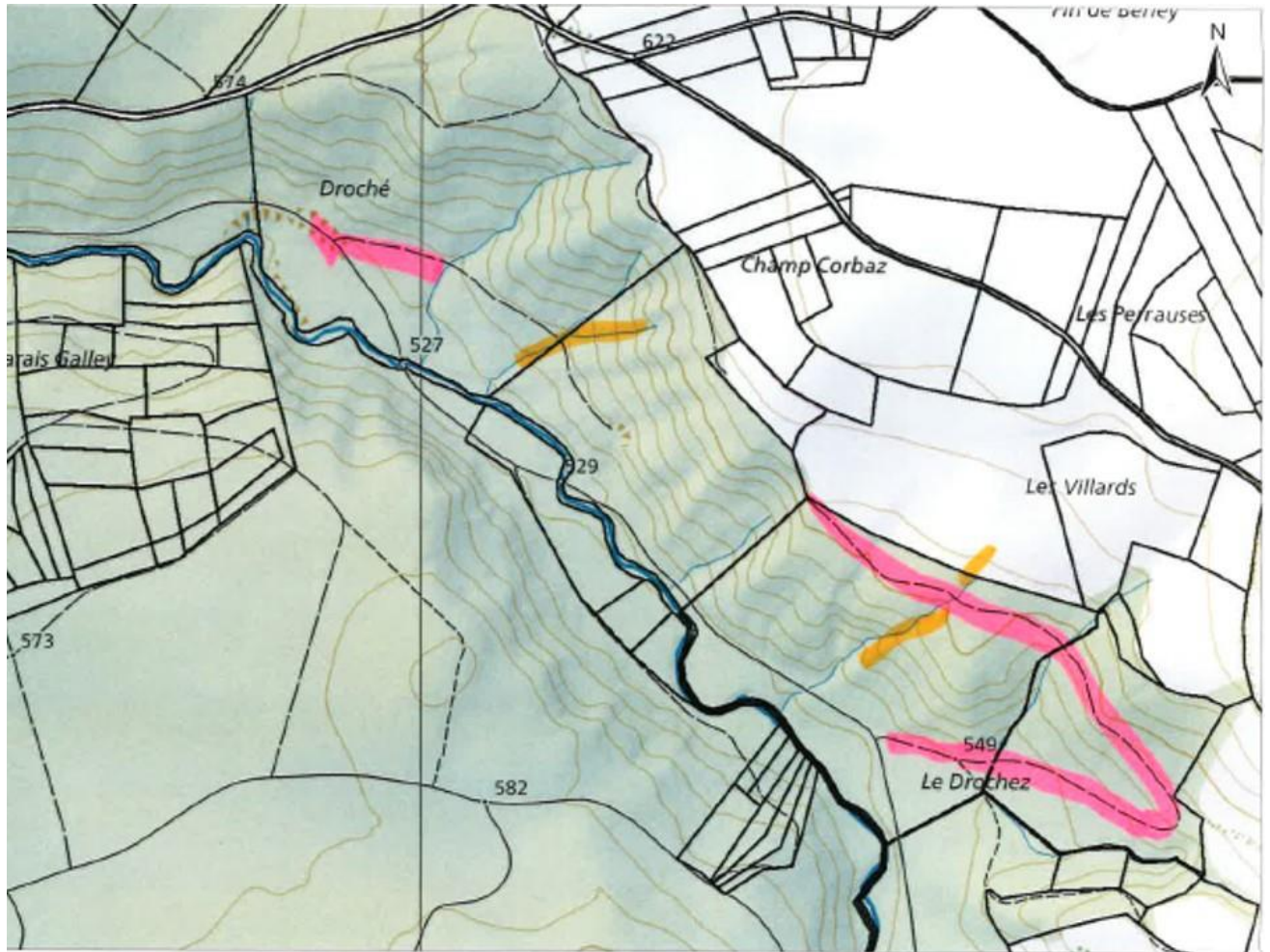



Fiche signalétique de l'investissement

No de référence : 4_D6 **Date :** 24.10.2022

Nom du projet

Réfection et réparations chemin Belmont-Berley-Chanéaz

Catégorie de projet :

1. Remise en état et amélioration de la desserte forestière existante, tronçons prioritaires

Description du projet

- Rénovation de chemin, renforcement du coffre et de la couche de fermeture
- Amélioration de l'évacuation des eaux de surface

Justification de l'investissement

Maintien de la desserte de base

Estimation des coûts du projet

Prestations de tiers (5050.006) :	fr.	200'000
Propres prestations (5050.007) :	fr.	
Subventions ou autres participations (4630.201, ...) :	fr.	80'000
Charge nette attendue :	fr.	120'000

Commentaires :

2025-2027, investissement réparti sur trois ans. Avant-projet déjà réalisé par un bureau privé (sur mandat).

Degré d'avancement

En cours de planification

Localisation

Commune : Belmont-Broye, Montagny, Prez
Coordonnées centrales : 2567453 / 1185050



Extrait de carte

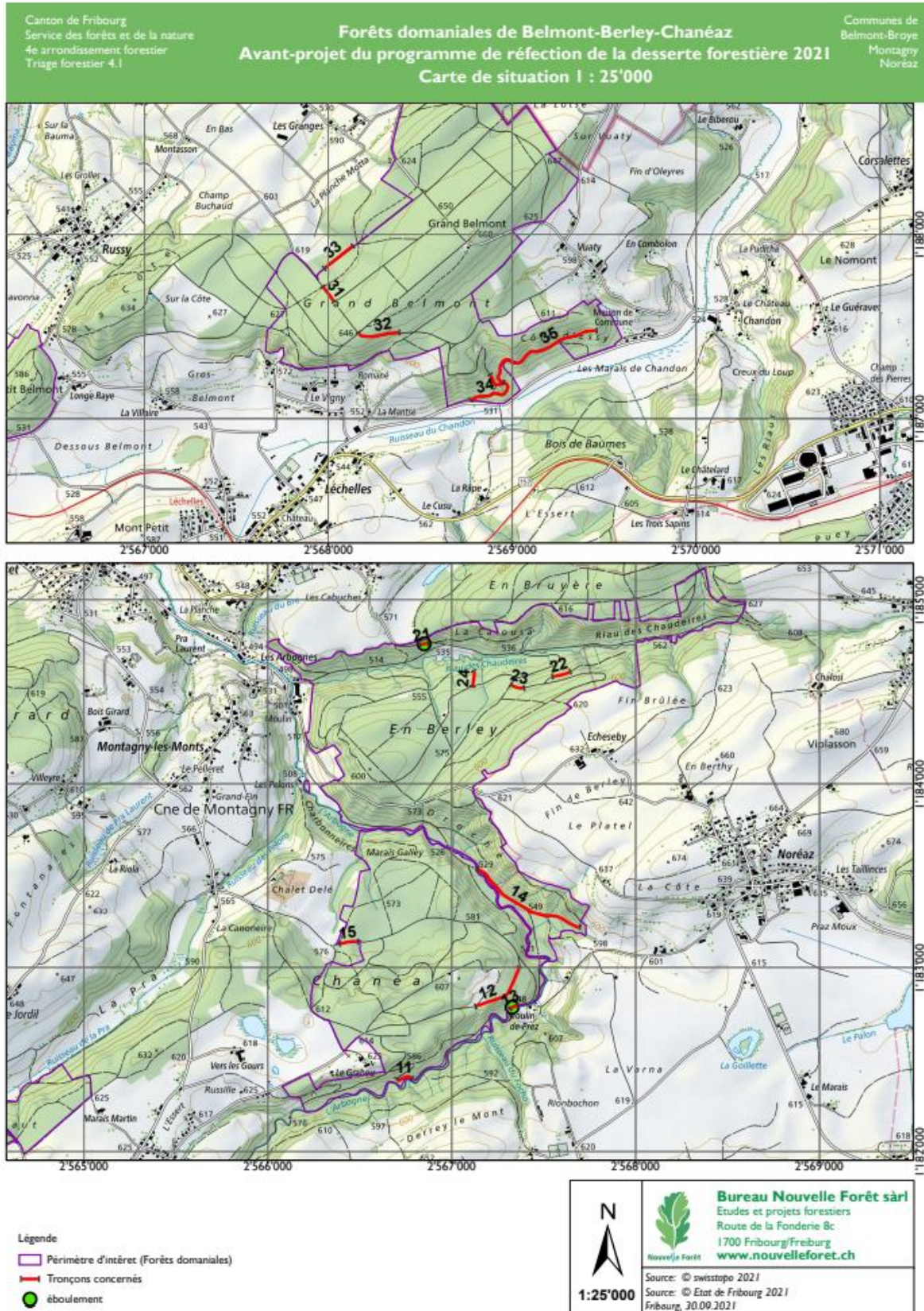



Fiche signalétique de l'investissement

No de référence : 4_D7 **Date :** 24.10.2022

Nom du projet

Réfection chemin Cheyres - Estavayer

Catégorie de projet :

1. Remise en état et amélioration de la desserte forestière existante, tronçons prioritaires

Description du projet

- Rénovation de chemin, renforcement du coffre et de la couche de fermeture
- Amélioration de l'évacuation des eaux de surface

Justification de l'investissement

Maintien de la desserte de base pour coupes de sécurité et accueil du public

Estimation des coûts du projet

Prestations de tiers (5050.006) :	fr.	100'000
Propres prestations (5050.007) :	fr.	
<u>Subventions ou autres participations (4630.201, ...) :</u>	<u>fr.</u>	<u>40'000</u>
Charge nette attendue :	fr.	60'000

Commentaires :

[Cliquez ou appuyez ici pour entrer du texte.](#)

Degré d'avancement

En cours de planification

Localisation

Commune : Cheyres-Châble, Estavayer

Coordonnées centrales : 2'555'326 / 1'185'117



ETAT DE FRIBOURG
STAAT FREIBURG

Service des forêts et de la nature SFN
Amt für Wald und Natur WNA

Message au Grand Conseil
Crédit d'engagement 2023-2029 pour les forêts
domaniales et d'autres biens

Extrait de carte

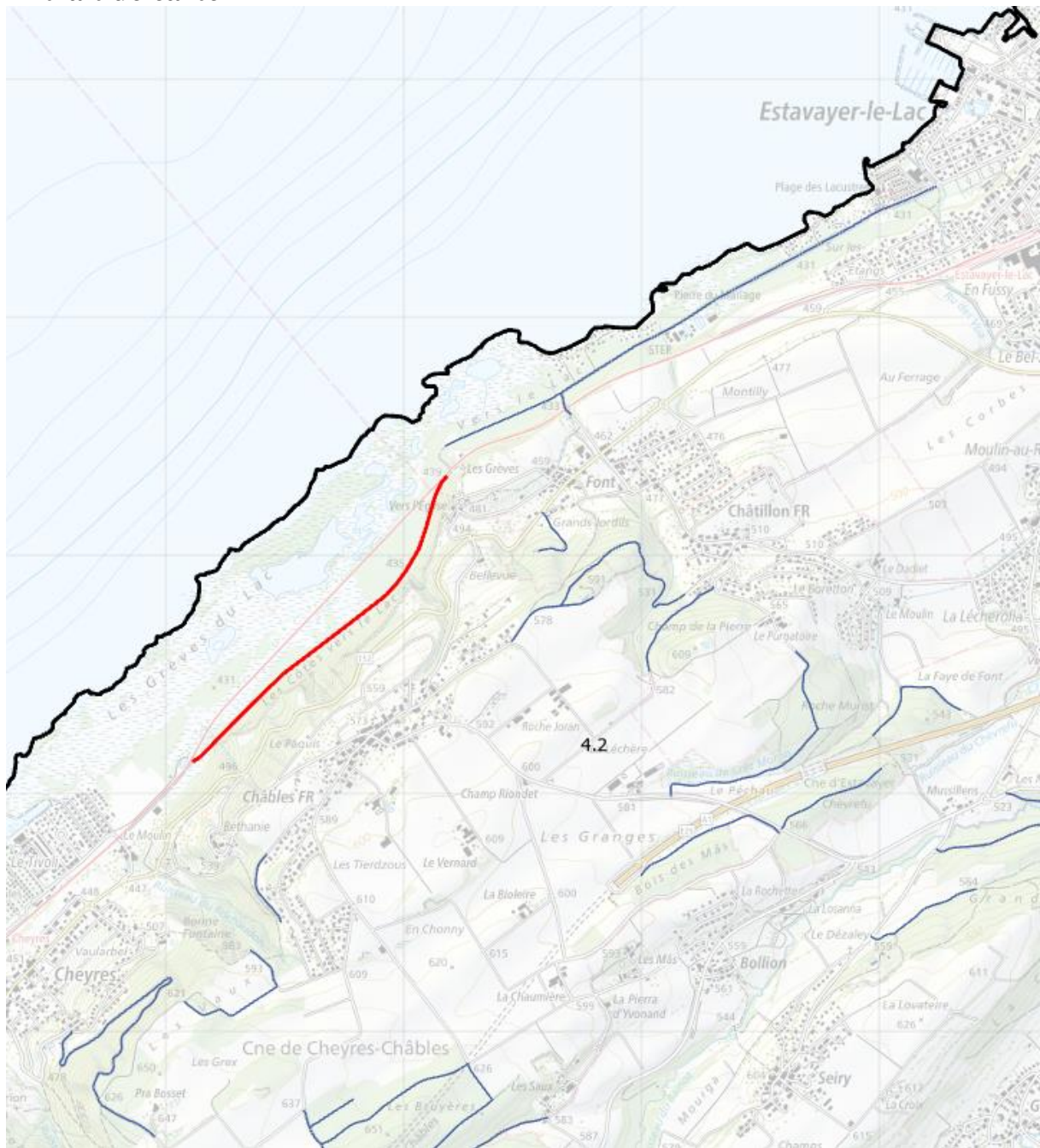



Fiche signalétique de l'investissement

No de référence : 4_D8 **Date :** 24.10.2022

Nom du projet

Réfection desserte forestière de base - Surpierre

Catégorie de projet :

1. Remise en état et amélioration de la desserte forestière existante, tronçons prioritaires

Description du projet

- Rénovation de chemin, renforcement du coffre et de la couche de fermeture
- Amélioration de l'évacuation des eaux de surface

Justification de l'investissement

Maintien de la desserte de base

Estimation des coûts du projet

Prestations de tiers (5050.006) :	fr.	100'000
Propres prestations (5050.007) :	fr.	
<u>Subventions ou autres participations (4630.201, ...) :</u>	<u>fr.</u>	<u>40'000</u>
Charge nette attendue :	fr.	60'000

Commentaires :

[Cliquez ou appuyez ici pour entrer du texte.](#)

Degré d'avancement

En cours de planification

Localisation

Commune : Surpierre

Coordonnées centrales : 2'560'094 / 1'176'314



ETAT DE FRIBOURG
STAAT FREIBURG

Service des forêts et de la nature SFN
Amt für Wald und Natur WNA

Message au Grand Conseil
Crédit d'engagement 2023-2029 pour les forêts
domaniales et d'autres biens

Extrait de carte

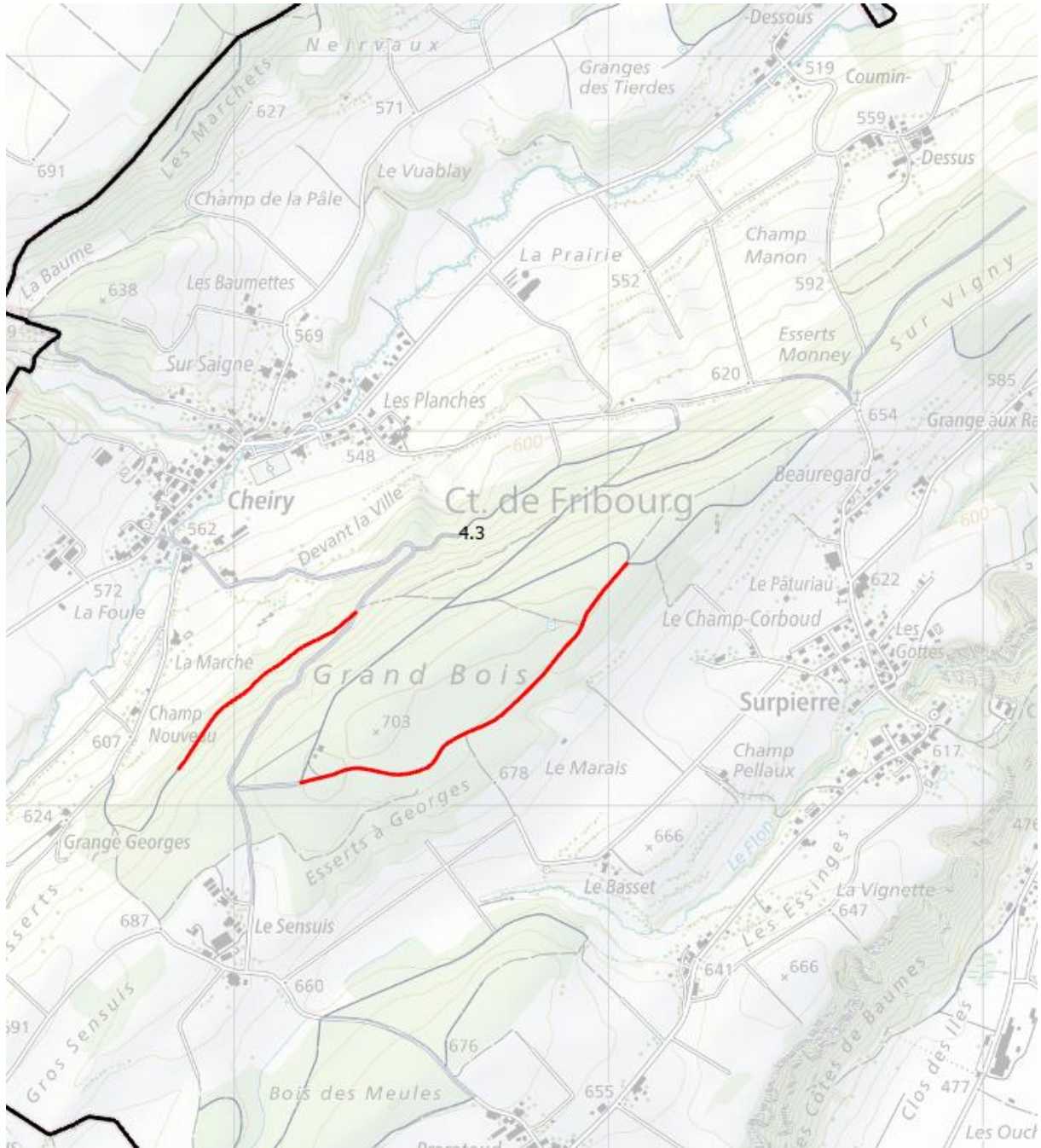



Fiche signalétique de l'investissement

No de référence : 4_D9 **Date :** 24.10.2022

Nom du projet

Réfection desserte forestière de base – Derbaly

Catégorie de projet :

1. Remise en état et amélioration de la desserte forestière existante, tronçons prioritaires

Description du projet

- Rénovation de chemin, renforcement du coffre et de la couche de fermeture
- Amélioration de l'évacuation des eaux de surface

Justification de l'investissement

Maintien de la desserte de base

Estimation des coûts du projet

Prestations de tiers (5050.006) :	fr.	100'000
Propres prestations (5050.007) :	fr.	
Subventions ou autres participations (4630.201, ...) :	fr.	40'000
Charge nette attendue :	fr.	60'000

Commentaires :

Travaux notamment en-dessous de la cabane suite à des dégâts d'eau, pose de 3-4 rigoles supplémentaires.

Degré d'avancement

En cours de planification

Localisation

Commune : Le Châtelard - Marsens

Coordonnées centrales : 2567027 / 1167847



Extrait de carte

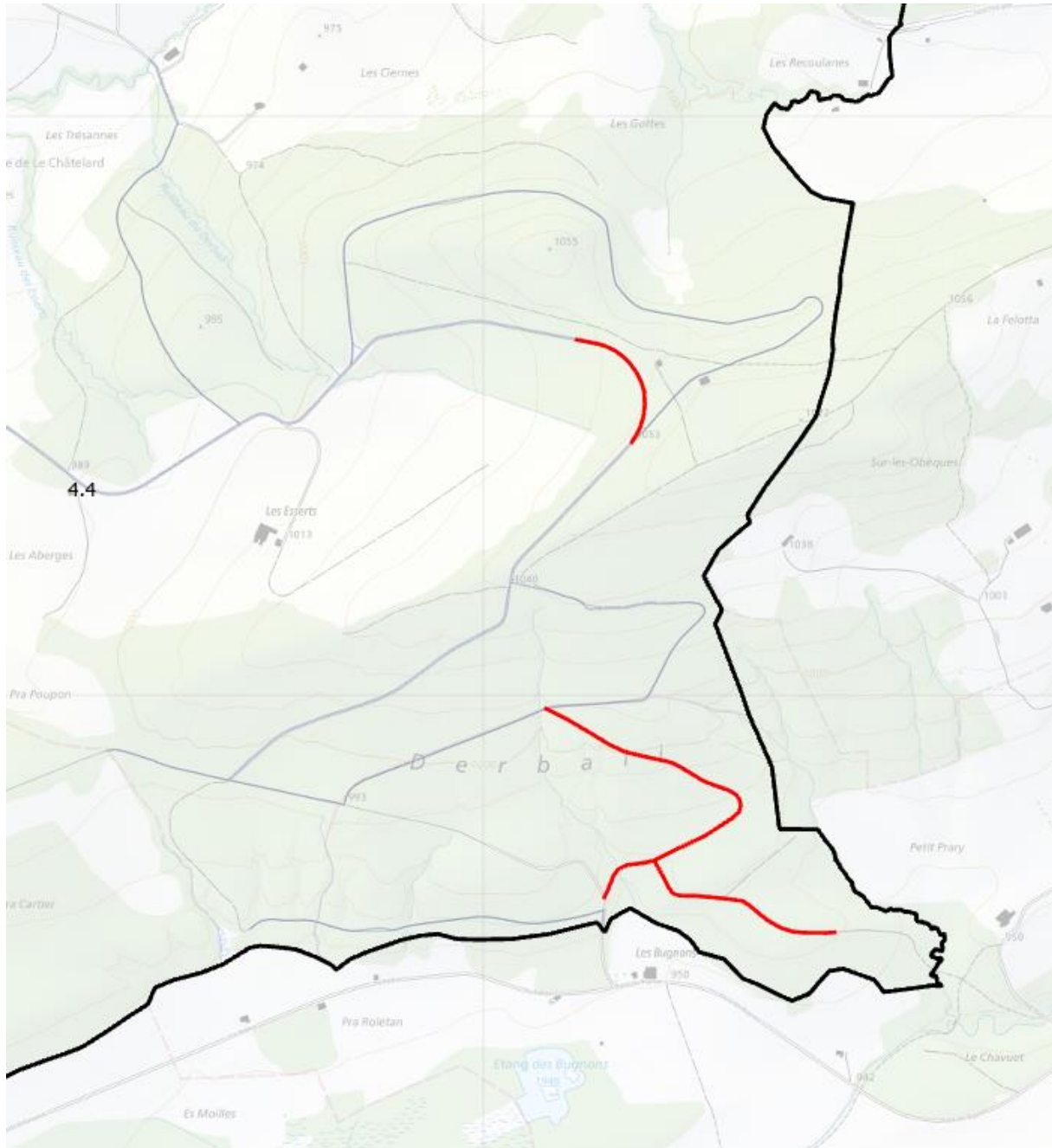



Fiche signalétique de l'investissement

No de référence : 4_D10 **Date :** 24.10.2022

Nom du projet

Réfection desserte forestière de base Mont-Vuarat

Catégorie de projet :

1. Remise en état et amélioration de la desserte forestière existante, tronçons prioritaires

Description du projet

- Rénovation de chemin, renforcement du coffre et de la couche de fermeture
- Amélioration de l'évacuation des eaux de surface

Justification de l'investissement

Maintien desserte de base

Estimation des coûts du projet

Prestations de tiers (5050.006) :	fr.	420'000
Propres prestations (5050.007) :	fr.	
<u>Subventions ou autres participations (4630.201, ...) :</u>	<u>fr.</u>	<u>168'000</u>
Charge nette attendue :	fr.	252'000

Commentaires :

Plan d'investissements au Mont-Vuarat: étape 1 en 2023, étape 2 en 2024

Degré d'avancement

Projet prêt pour réalisation

Localisation

Commune : Attalens

Coordonnées centrales : 2556206 / 1150760



Extrait de carte

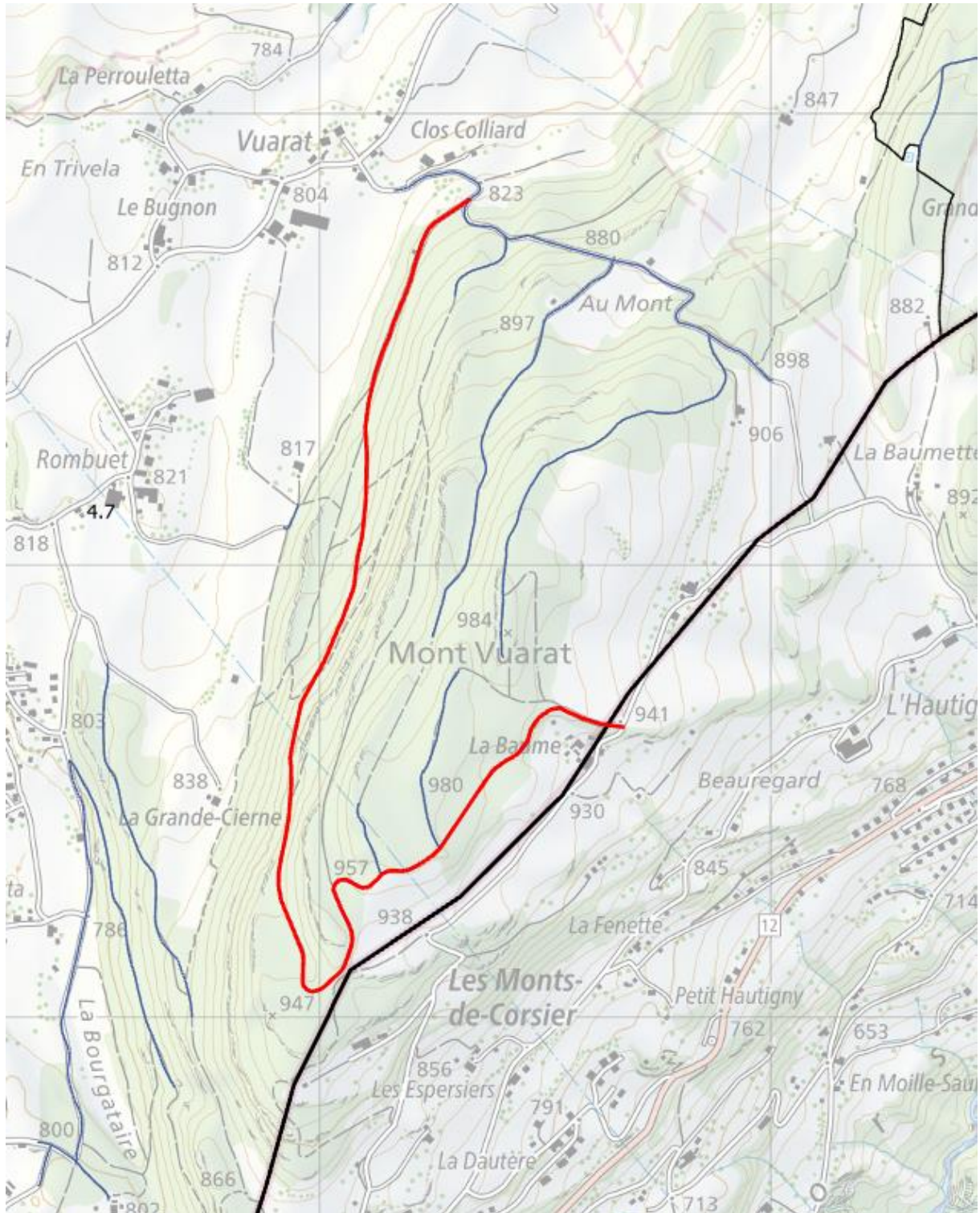



Fiche signalétique de l'investissement

No de référence : 4_O1 **Date :** 21.09.2022

Nom du projet

Sécurité chemins Rives sud lac NE (parties sous falaises)

Catégorie de projet :

3. Ouvrages de protection contre les dangers naturels

Description du projet

Mesures de sécurisation de la falaise de molasse située en amont du chemin ouvert au public entre Estavayer et Cheyres (sur l'ancien tracé de la voie de chemins de fer).

Justification de l'investissement

Une partie d'un pan de molasse s'est effondré en 2017 (cf. événement StoreMe 2017-S-0003). Afin de pouvoir assurer la sécurité des usagers de ce chemin fortement fréquenté durant toute l'année (promeneurs, cyclistes), une solution devra être étudiée et réalisée (option digue / option filet de protection / option déplacement du chemin).

Estimation des coûts du projet

Prestations de tiers (5050.006) :	fr.	90'000
Propres prestations (5050.007) :	fr.	10'000
Subventions ou autres participations (4630.201, ...) :	fr.	31'500
Charge nette attendue :	fr.	68'500

Commentaires :

OTP ouvert : SFOR-7-42-0-2018-001

Degré d'avancement

En cours de planification

Localisation

Commune : Estavayer

Coordonnées centrales : 2 552 147 / 1 187 152



Extrait de carte

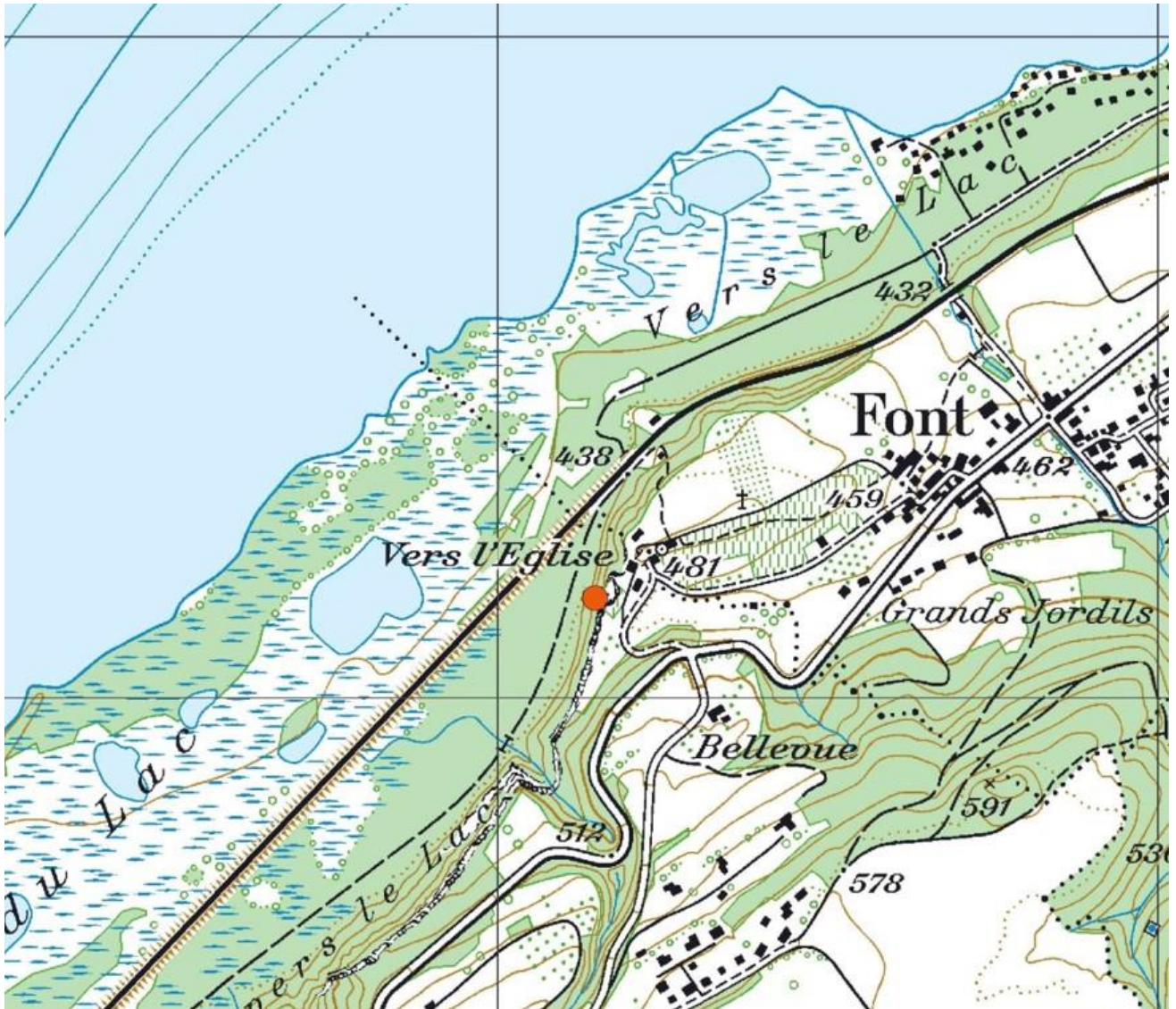



Fiche signalétique de l'investissement

No de référence : X_C1 **Date :** 15.12.2022

Nom du projet

Installation de panneaux solaires - toits des hangar ou centre forestier

Catégorie de projet :

2. Construction et amélioration de bâtiments d'exploitation forestière

Description du projet

Projet d'installation de panneaux solaires sur les toits des hangars et centres forestiers existants

Justification de l'investissement

Plan climat cantonal et volonté DIAF

Estimation des coûts du projet

Prestations de tiers (5050.006) :	fr.	200'000
Propres prestations (5050.007) :	fr.	
Subventions ou autres participations (4630.201, ...) :	fr.	
Charge nette attendue :	fr.	200'000

Commentaires :

Projet en cours de planification au niveau cantonal

Degré d'avancement

En cours de planification

Localisation

Commune :diverses

Coordonnées centrales : /



ETAT DE FRIBOURG
STAAT FREIBURG

Service des forêts et de la nature SFN
Amt für Wald und Natur WNA

Message au Grand Conseil
Crédit d'engagement 2023-2029 pour les forêts
domaniales et d'autres biens

Extrait de carte

