ETAT DE FRIBOURG
STAAT FREIBURG

Commission cantonale des jeunes en difficulté d'insertion dans la vie professionnelle CJD
Kantonale Kommission für Jugendliche mit Schwierigkeiten bei der beruflichen Eingliederung KJS

Dispositif Transitions I et II

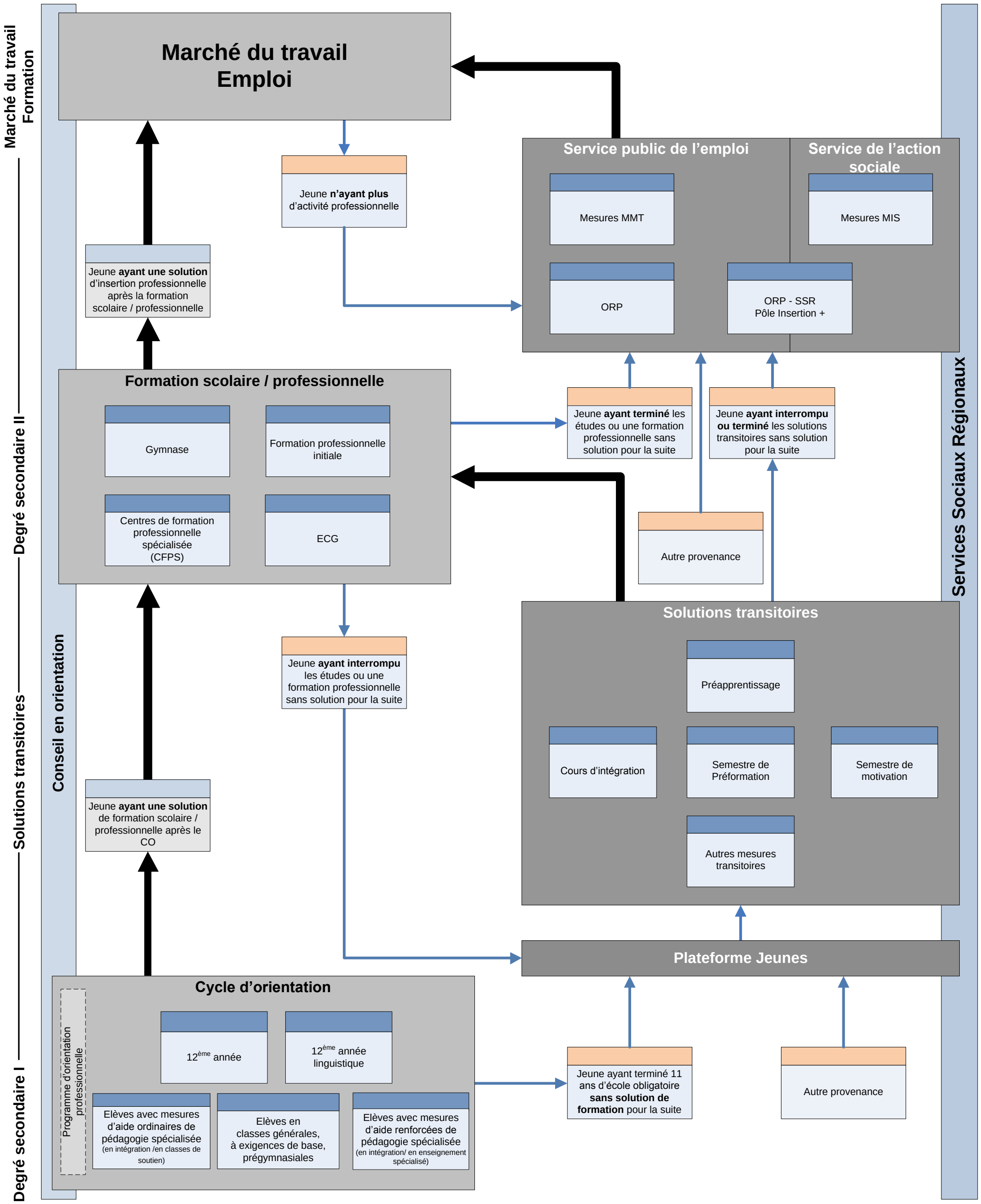

—
Direction de l'économie et de l'emploi **DEE**
Volkswirtschaftsdirektion **VWD**

05.05.2017
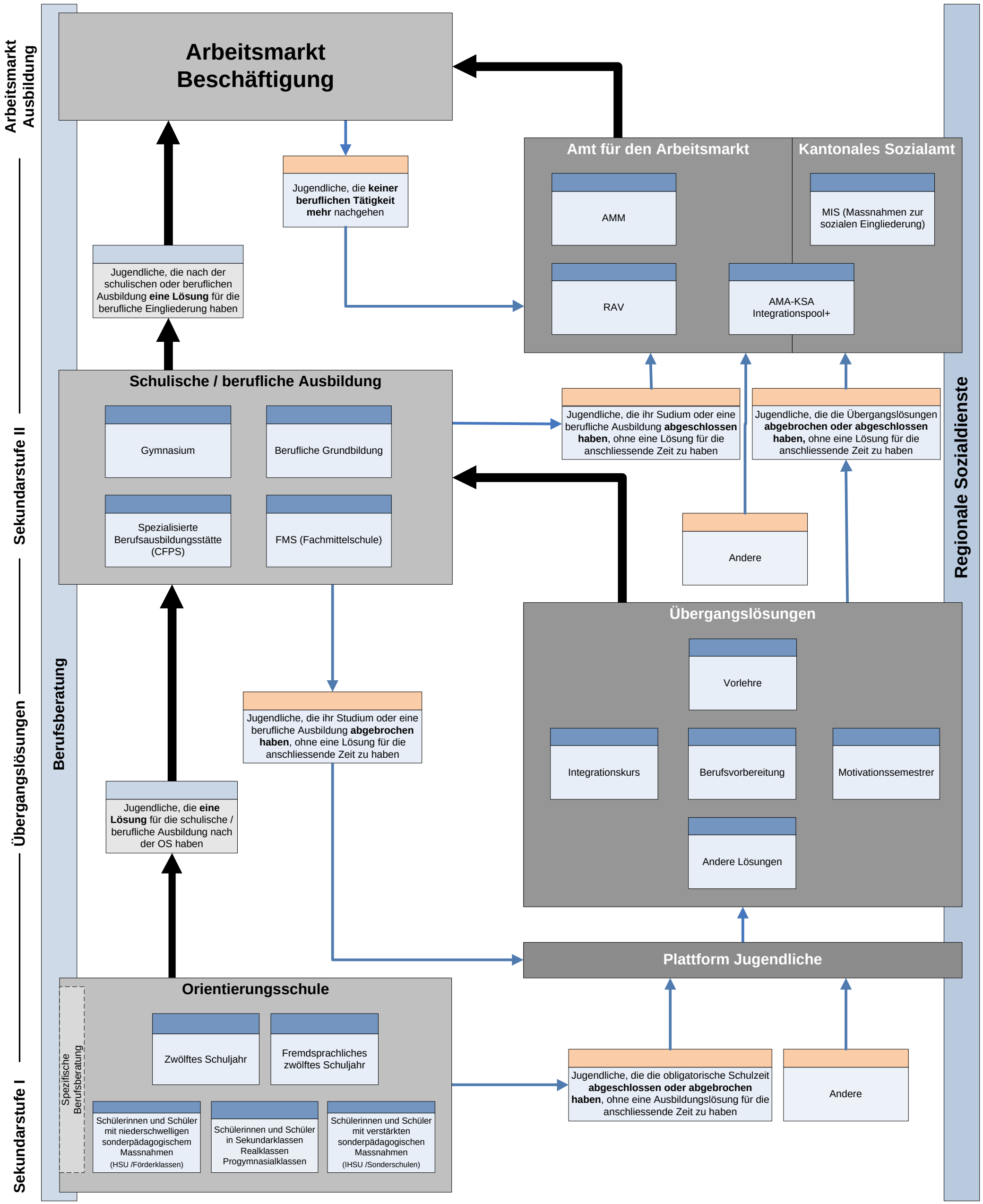
Übersicht Nahtstelle I und II