LOTHAR 20 ANS/JAHRE

Murtenholz

Surface touchée environ 350 ha

“L'œuvre d'une vie est brisée !

Comment pouvons-nous exploiter cette gigantesque quantité de bois sans accident de travail ?

Comment notre entreprise forestière pourra-elle survivre ?

Heinz Bucher, forestier
Ralph Malzach, forestier”

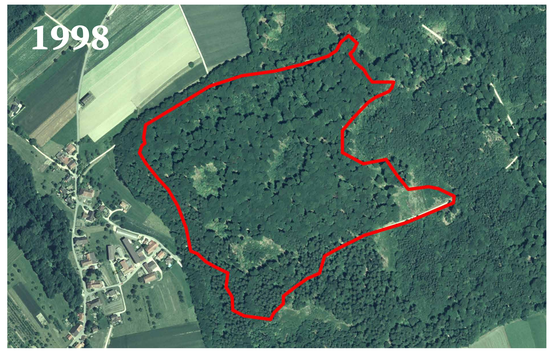

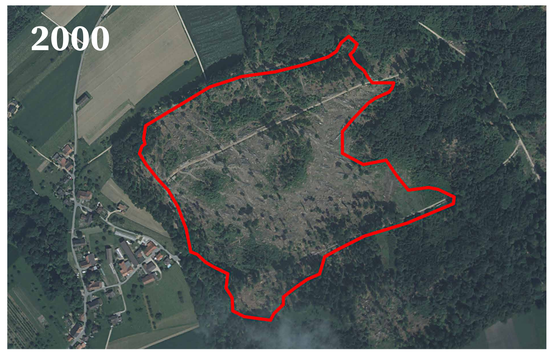

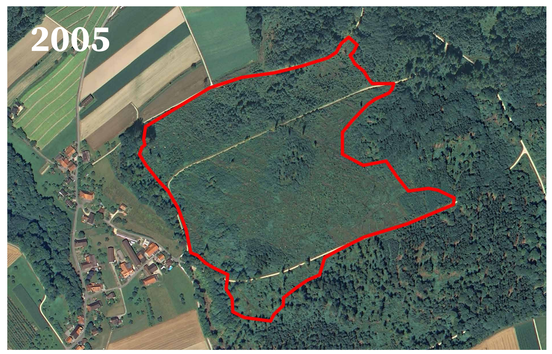

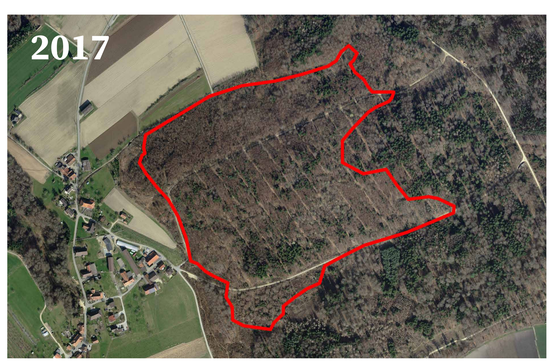

Source : Office fédéral de la topographie et Etat de Fribourg

De Lothar à aujourd'hui :

1998 Composition du peuplement

50% feuillus — 50% résineux

1999 à 2000

Volume total des dégâts = 50'000 m³

Totalement détruite → 50% de la surface forestière
Partiellement détruite → 30% de la surface forestière
Préservée → 20% de la surface forestière
Particularité → Pourcentage très élevé de feuillus renversés

2001 à 2005

Reconstitution des surfaces Lothar
Surface : 67 ha
Plants : 50'000 pièces
Coûts : CHF 700'000.-

Bostryches
Pullulation (canicule de 2003)
Réduction supplémentaire des résineux : 5'000 m³

Chemins forestiers
Remise en état suite aux dégâts Lothar
Longueur : 30 km, coûts : CHF 800'0000.-

2006 à 2010

Soins à la jeune forêt (fauchage des ronces)
25 ha/an

2011 à 2018

Soins à la jeune forêt (éclaircie des peuplements)
Mise en place des layons de débardage des bois
20 ha/an

2019 Composition des peuplements

80% feuillus — 20% résineux

2000

2007

2019

2050

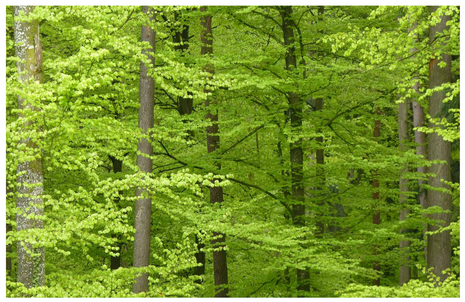

ETAT DE FRIBOURG
STAAT FREIBURG
Service des forêts et de la nature SFN
Amt für Wald und Natur WNA