LOTHAR 20 ANS/JAHRE

Forêt Joux de Treyvaux

Surface concernée environ 15 ha

“Le 26 décembre, j’ai cru que c’était la fin du monde ! Le bruit du vent était effrayant !

Le 27 décembre, j’ai vu que les forêts étaient dévastées !

Le 28 décembre, j’ai compris que mon travail serait totalement bouleversé durant plusieurs années !

Michel Berger, forestier”

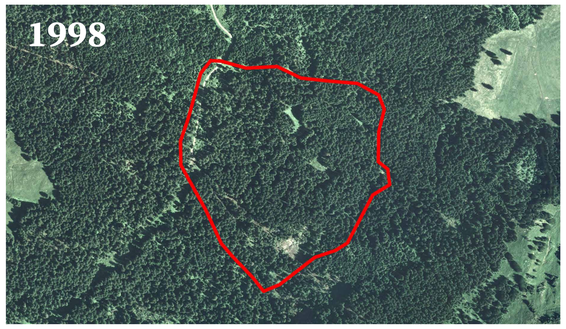

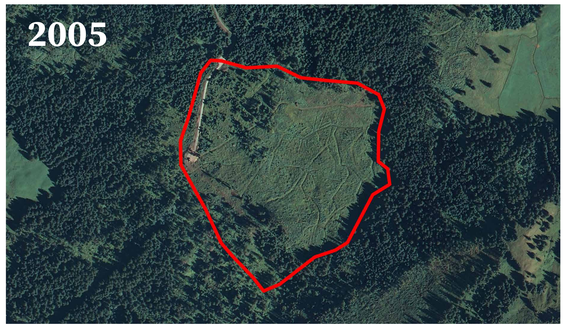

Source : Office fédéral de la topographie et Etat de Fribourg

De Lothar à aujourd’hui :

1998

50% épicéa — 48% sapin — 2% hêtre

1999 dégâts provoqués par la tempête Lothar
65% d’arbres renversés/cassés
Par la suite, dommages secondaires dus aux attaques successives du bostryche typographe
Augmentation de **20%** du volume d’arbres morts
Le solde de 15% encore sain a été récolté avec les bois bostrychés
Volume de bois renversé/exploité
au total : 9'000 m³

2000 2001 Exploitation et débardage des billons au moyen d’un câble-grue (téléphérique forestier)

2002 80% de la surface s’est rajeunie de manière naturelle. Le solde a été enrichi avec des groupes de 15 plants dont principalement du sapin blanc.

2003 à 2006 Dégagement des jeunes arbres et des secteurs de rajeunissement naturel de la concurrence de la végétation.

2012 Dégagement des essences visées à terme dans la future forêt (sapin blanc, hêtre et érable)

2017 Coupe d’arbres concurrents (aulnes et saules) afin de favoriser les essences souhaitées.

Notre engagement pour la forêt

Façonner une forêt mélangée et étagée apte à réguler le régime hydrique (absorption de fortes précipitations) et assurer son rôle de protection contre les glissements de terrain.

2007 : Un rajeunissement naturel de feuillus et résineux s’installe.

2011 : La forêt reprend lentement «ses droits».

Le couvert forestier permet d’atténuer l’effet d’érosion de l’eau lors de fortes précipitations.

Téléphérique forestier en pleine action.

2100 : Une forêt mélangée et étagée fournit un bon effet de protection contre les crues et la meilleure solution face au changement climatique.

ETAT DE FRIBOURG
STAAT FREIBURG
Service des forêts et de la nature SFN
Amt für Wald und Natur WNA