

# Statistique de la chasse

—  
2023-2024



ETAT DE FRIBOURG  
STAAT FREIBURG

Service des forêts et de la nature SFN  
Amt für Wald und Natur WNA



---

# Impressum

---

## **Direction des institutions, de l'agriculture et des forêts DIAF**

Mars 2024

---

## **Editeur**

Service des forêts et de la nature **SFN**

Rte du Mont Carmel 5

Case postale 83

1762 Givisiez

---

## **Auteurs**

Elias Pesenti, responsable du domaine faune terrestre et inspecteur de la chasse, **SFN**

Valérie Zobot, secrétaire, **SFN**

Anita Genoud, secrétaire, **SFN**

---

## **Photo de couverture**

Pierre Jordan, garde-faune, **SFN**

## **Citation proposée**

Pesenti, E., Zobot, V. & Genoud, A. (2024). Statistique de la chasse 2023-2024. Direction des institutions, de l'agriculture et des forêts. Service des forêts et de la nature. Fribourg. 30 p.

---

## **Copyright**

Service des forêts et de la nature **SFN**

---

---

# Sommaire

---

<b>1</b>	<b>Introduction</b>	<b>4</b>	<b>6</b>	<b>Permis C</b>	<b>20</b>
			6.1	Cerf	20
<b>2</b>	<b>Statistique permis de chasse</b>	<b>5</b>	<b>7</b>	<b>Permis D</b>	<b>21</b>
<b>3</b>	<b>Permis de base</b>	<b>7</b>	7.1	Sanglier	21
3.1	Renard	7	7.2	Sanglier (tirs de régulation OROEM)	22
3.2	Blaireau	8	<b>8</b>	<b>Permis Ds (chasse d'été)</b>	<b>23</b>
3.3	Chat haret	9	8.1	Sanglier	23
3.4	Fouine	10	<b>9</b>	<b>Permis E-F-G</b>	<b>24</b>
3.5	Pigeon ramier	11	9.1	Bécasse des bois	24
3.6	Pigeon domestique retourné à l'état sauvage	12	9.2	Canard colvert	25
3.7	Tourterelle turque	13	9.3	Sarcelle d'hiver	26
3.8	Grand corbeau	14	9.4	Cormoran	27
3.9	Corneille noire	15	<b>10</b>	<b>Permis H</b>	<b>28</b>
3.10	Corbeau freux	16	10.1	Cormoran	28
3.11	Pie	17	<b>11</b>	<b>Infraction de chasse</b>	<b>29</b>
<b>4</b>	<b>Permis A</b>	<b>18</b>			
4.1	Chamois	18			
<b>5</b>	<b>Permis B</b>	<b>19</b>			
5.1	Chevreuil	19			

# 1. Introduction

Plusieurs genres de permis de chasse sont à disposition dans le canton de Fribourg (art. 19 de l'ordonnance du 6 juin 2016 concernant la chasse, OCha). Le canton a été divisé en deux régions (art. 55 OCha): les territoires de plaine et les territoires de montagne (carte ci-dessous).

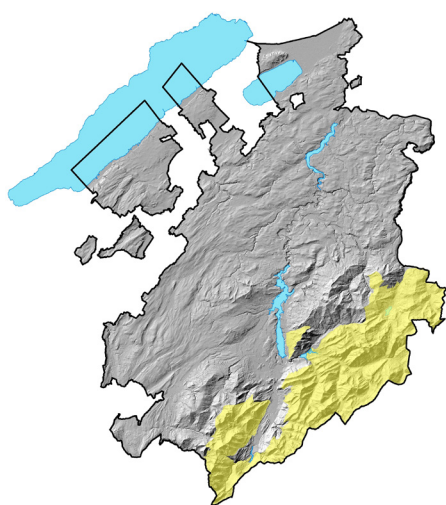

■ Territoires de montagne

## **Permis de base** (art. 57 OCha)

Dans les territoires de plaine, le permis de base confère à son titulaire le droit de tirer: les renards, les blaireaux, les chats harets (à l'exception du chat tigré), les fouines, les pigeons ramiers, les pigeons domestiques retournés à l'état sauvage, les tourterelles turques, les grands corbeaux, les corneilles noires, les corbeaux freux, les corneilles mantelées et les pies.

Dans les territoires de montagne, le permis de base confère à son titulaire le droit de tirer: les renards, les blaireaux et les fouines.

## **Permis A** (art. 59 et 60 OCha)

Confère à son titulaire le droit de chasser le chamois dans les territoires de montagne.

## **Permis B** (art. 61 OCha)

Confère à son titulaire le droit de chasser le chevreuil dans les territoires de plaine.

## **Permis C** (art. 62 OCha)

Confère à son titulaire le droit de chasser le cerf dans les territoires de montagne et de plaine.

## **Permis D** (art. 64, 65 et 66 OCha)

Confère à son titulaire le droit de chasser le sanglier dans les territoires de montagne et de plaine.

## **Permis D été** (ordonnance concernant la chasse du sanglier)

Confère à son titulaire le droit de chasser le sanglier dans certains secteurs des territoires de montagne et de plaine durant les mois de juillet et d'août.

## **Permis E** (art. 67 OCha)

Confère à son titulaire le droit de chasser la bécasse des bois ainsi que les oiseaux d'eau sur les bords des lacs, étangs et cours d'eau.

## **Permis F** (art. 68 OCha)

Confère à son titulaire le droit de chasser depuis un bateau, sur le lac de Neuchâtel, conformément au concordat y relatif.

## **Permis G** (art. 69 OCha)

Confère à son titulaire le droit de chasser, depuis un bateau, sur le lac de Morat, conformément au concordat y relatif.

## **Permis H** (art. 68 et 69 OCha)

Confère aux titulaires d'un permis de pêche professionnel le droit de chasser exclusivement le grand cormoran.

## 2. Statistique permis de chasse

### Permis de base

Nombre de permis de base par saison de chasse:

	2013	2014	2015	2016	2017	2018	2019	2020	2021	2022	2023
	2014	2015	2016	2017	2018	2019	2020	2021	2022	2023	2024
<b>avec arme</b>	784	787	759	780	739	751	718	688	699	672	693
<b>sans arme</b>	-	-	-	4	6	3	2	2	4	2	2

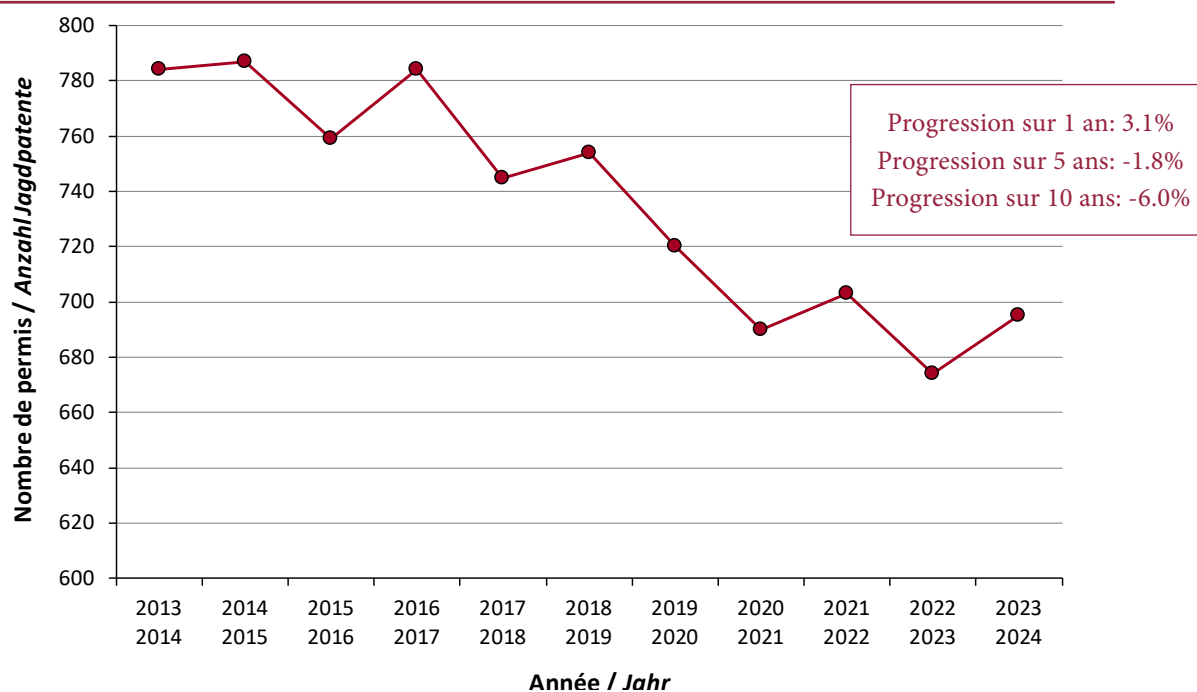

### Permis spéciaux

Nombre de permis spéciaux délivrés pour la saison de chasse 2023/2024:

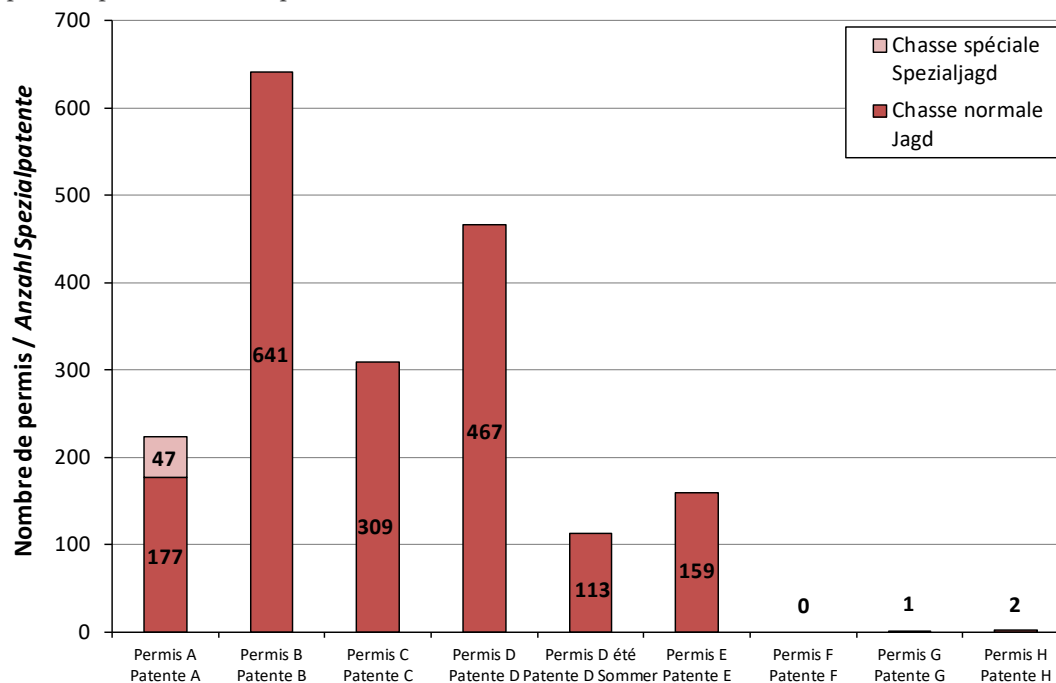



# 3. Permis de base

## 3.1 Renard (*Vulpes vulpes*)

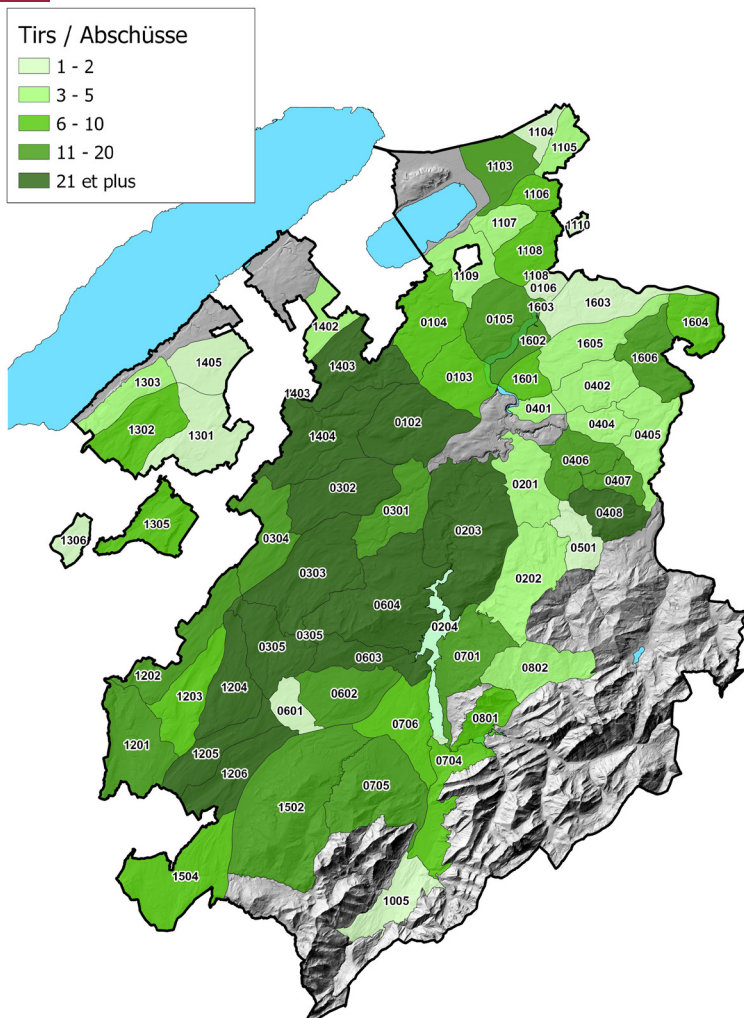

Total réalisation: 730

Progression sur 1 an: -2.9%  
 Progression sur 5 ans: -14.4%  
 Progression sur 10 ans: -12.5%

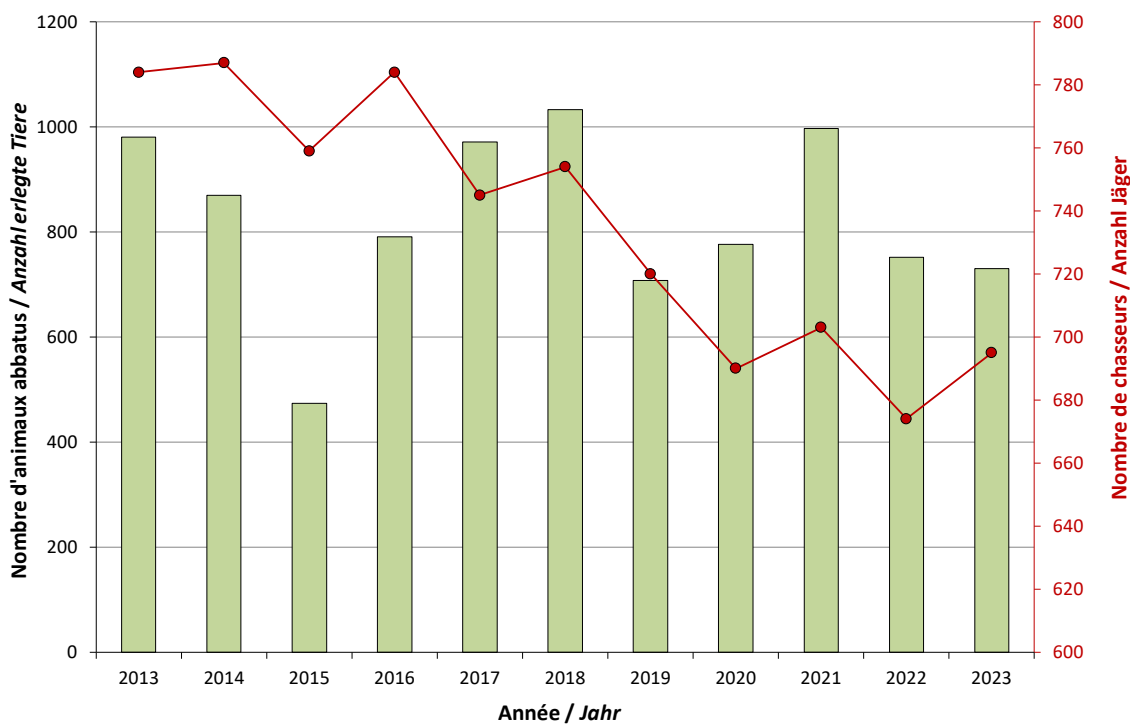

# 3. Permis de base

## 3.2 Blaireau (*Meles meles*)

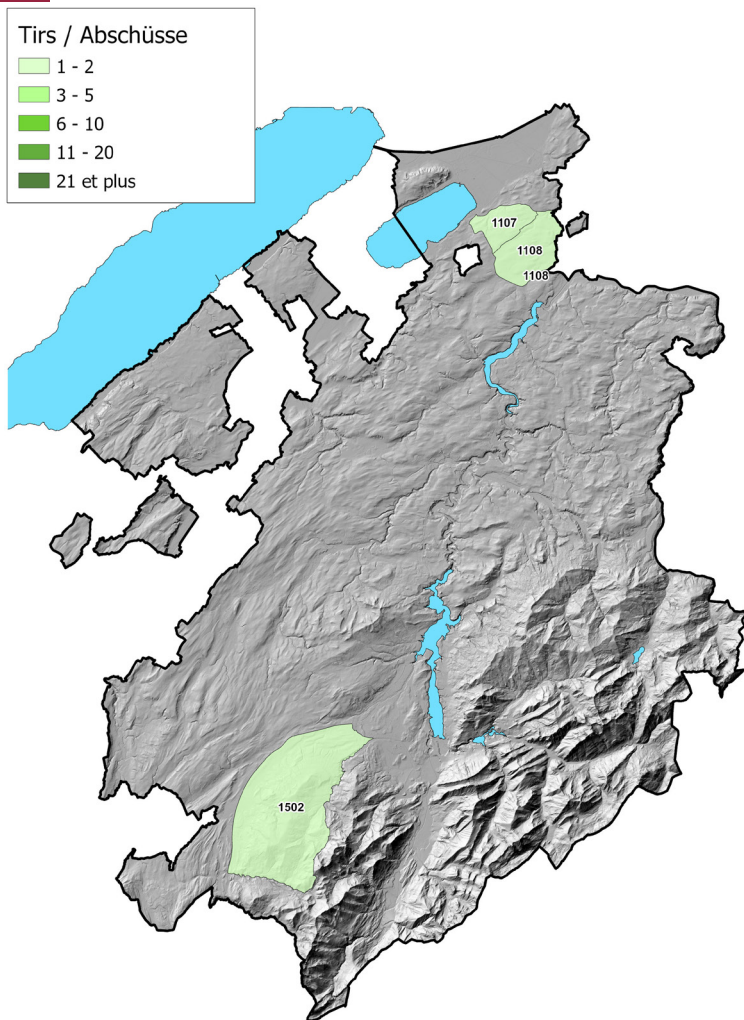

**Total réalisation: 3**

**Progression sur 1 an: 0.0%**  
**Progression sur 5 ans: 25.0%**  
**Progression sur 10 ans: -21.0%**

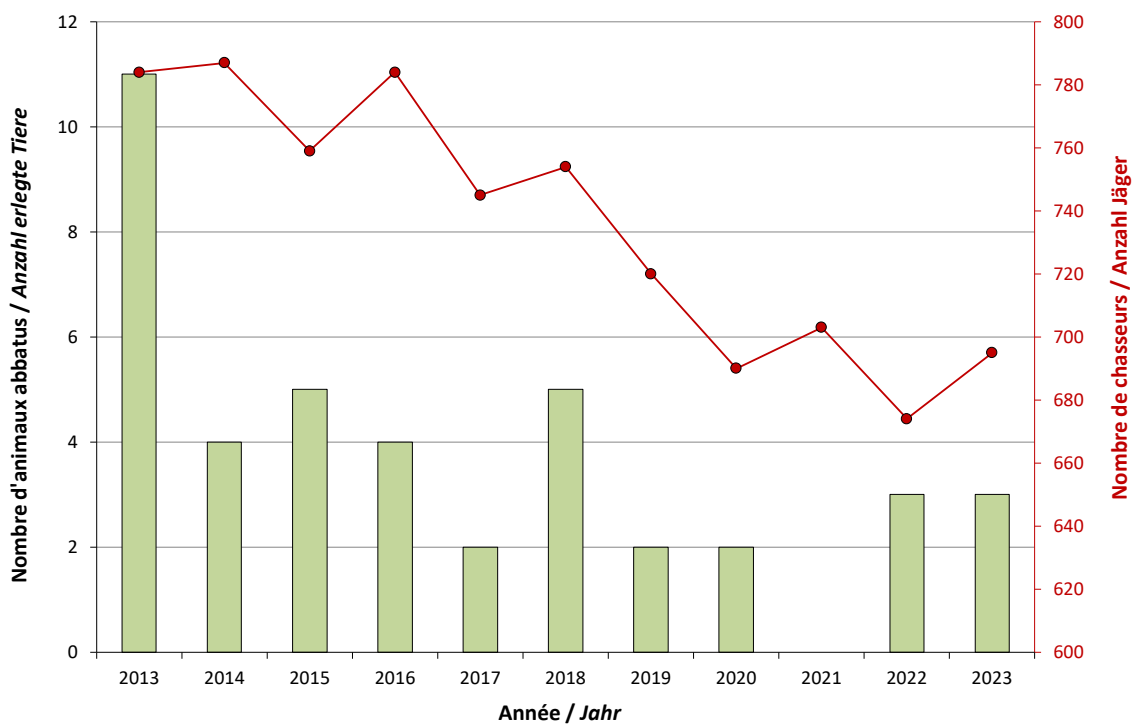



# 3. Permis de base

## 3.3 Chat haret (*Felis catus*)

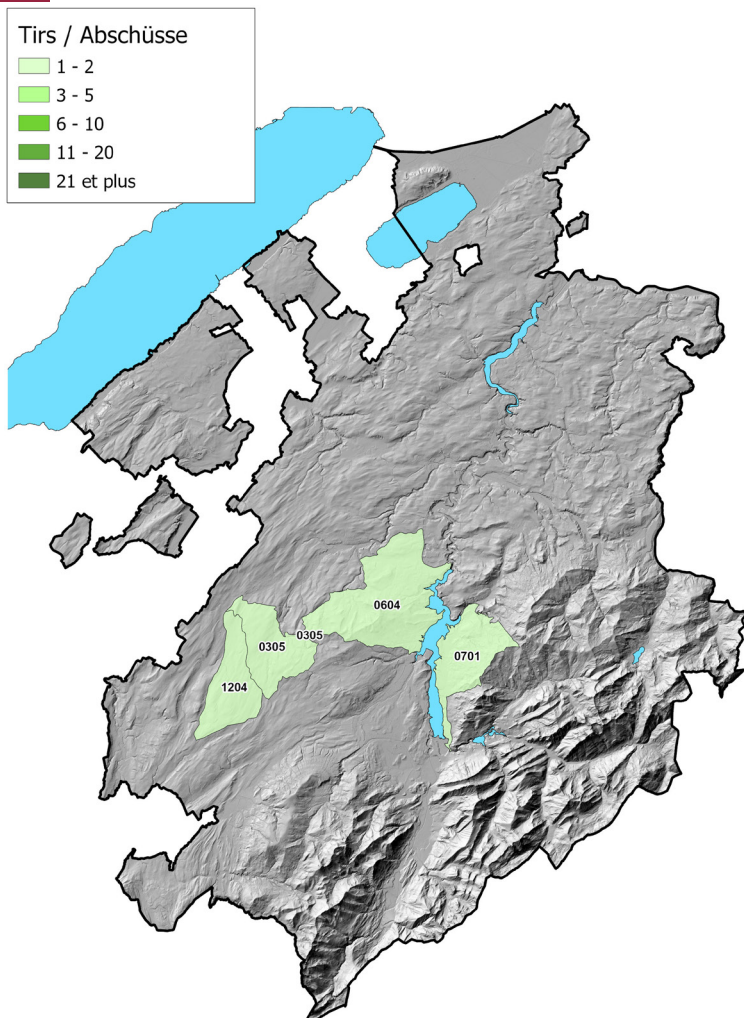

Total réalisation: 5

Progression sur 1 an: 400.0%  
 Progression sur 5 ans: 177.7%  
 Progression sur 10 ans: 38.8%

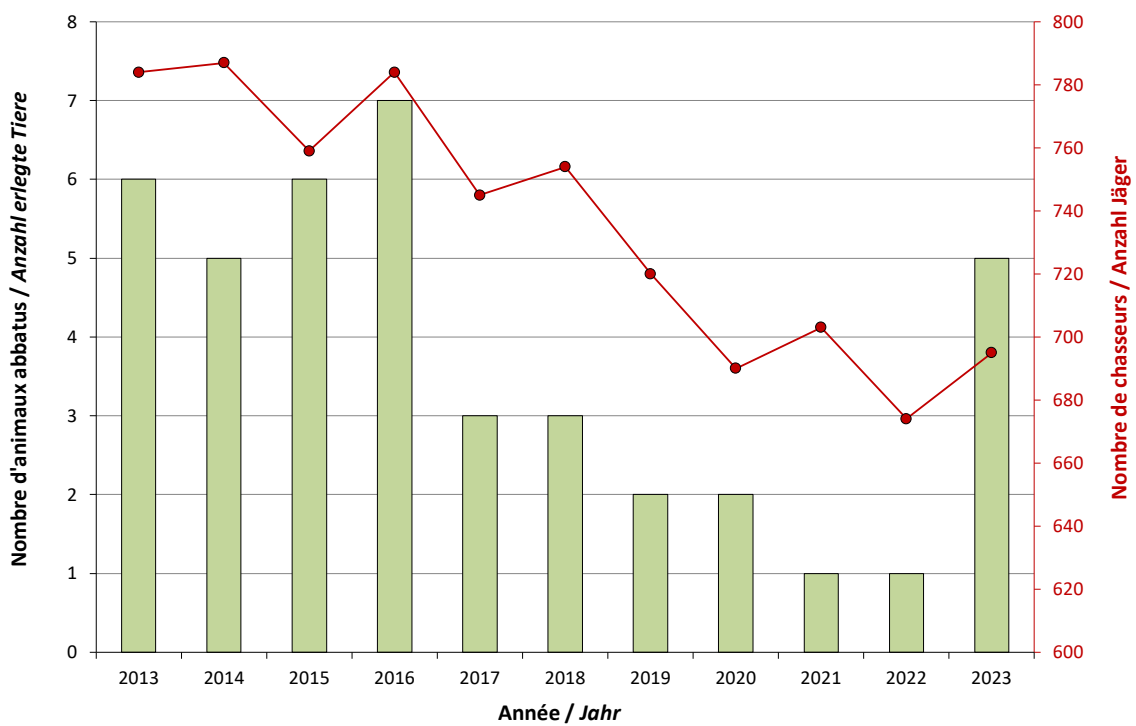

# 3. Permis de base

## 3.4 Fouine (*Martes foina*)

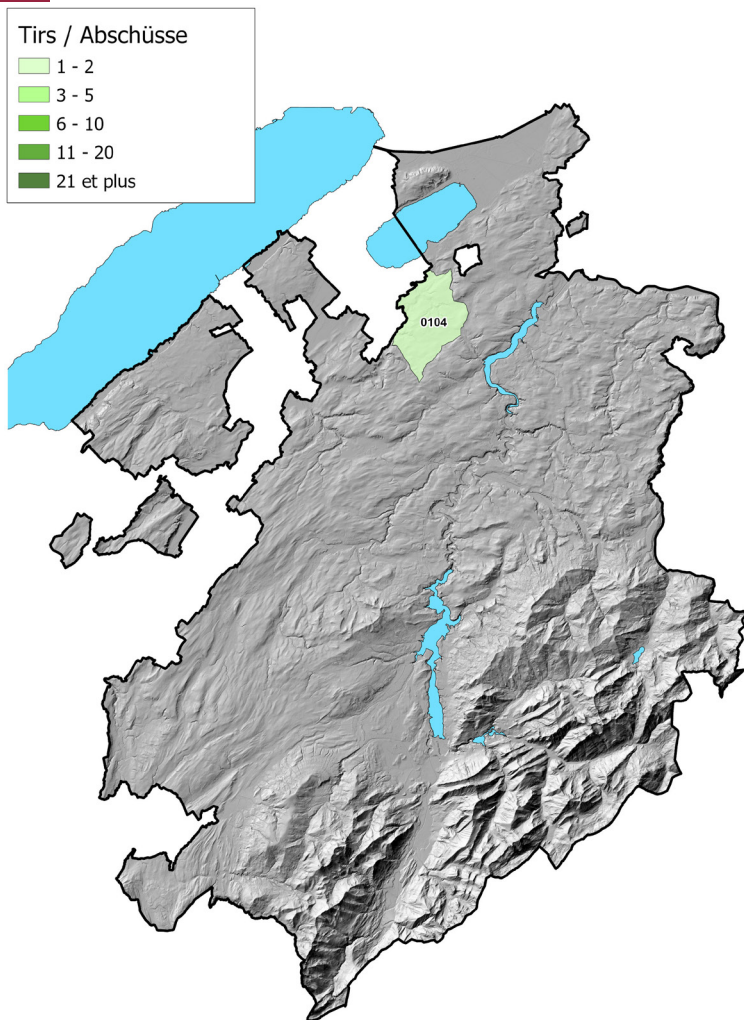

Total réalisation: 2

Progression sur 1 an: -33.3%  
 Progression sur 5 ans: -72.9%  
 Progression sur 10 ans: -82.7%

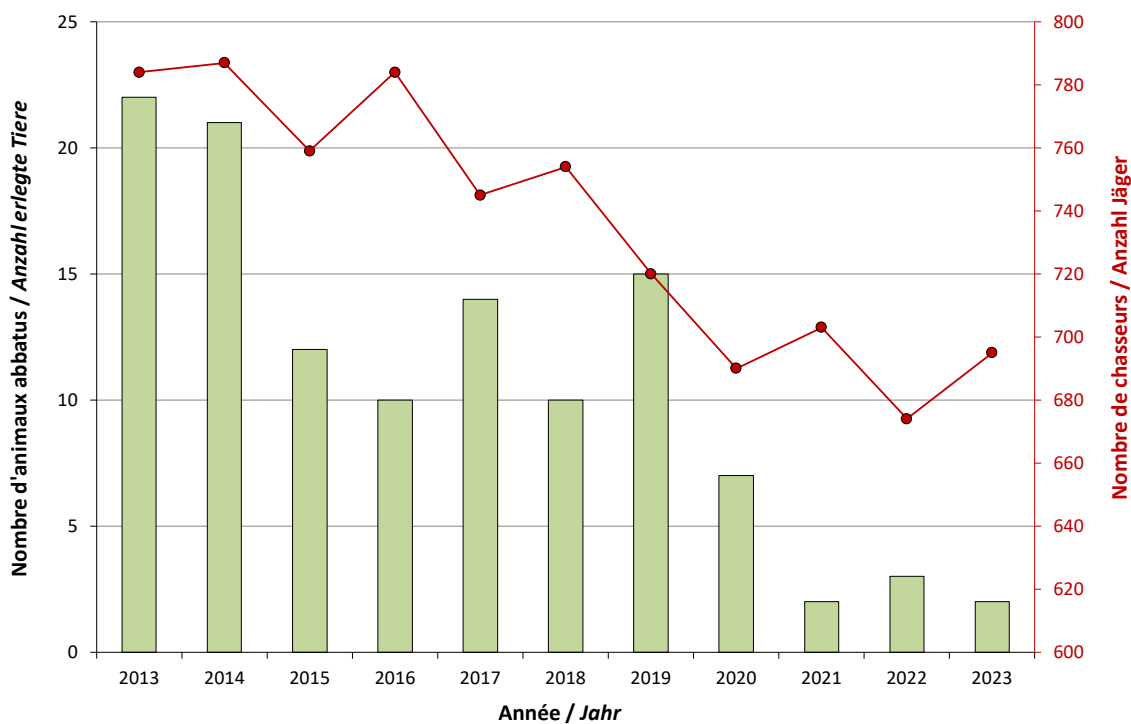

### 3. Permis de base

#### 3.5 Pigeon ramier (*Columba palumbus*)

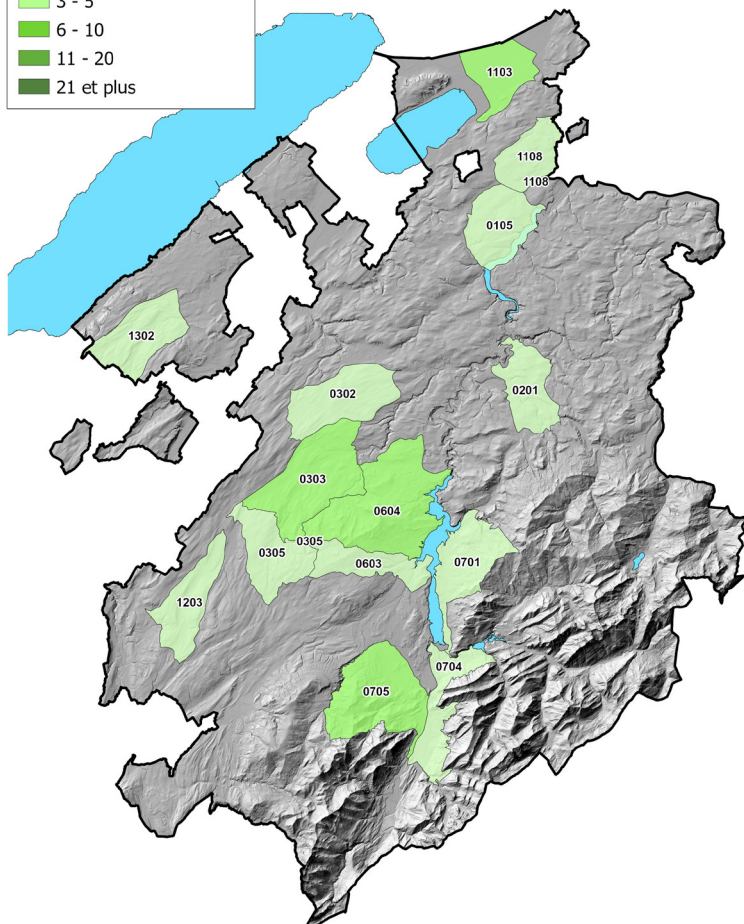
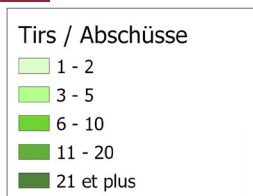

Total réalisation: 30

Progression sur 1 an: 20.0%  
 Progression sur 5 ans: -10.7%  
 Progression sur 10 ans: -38.2%

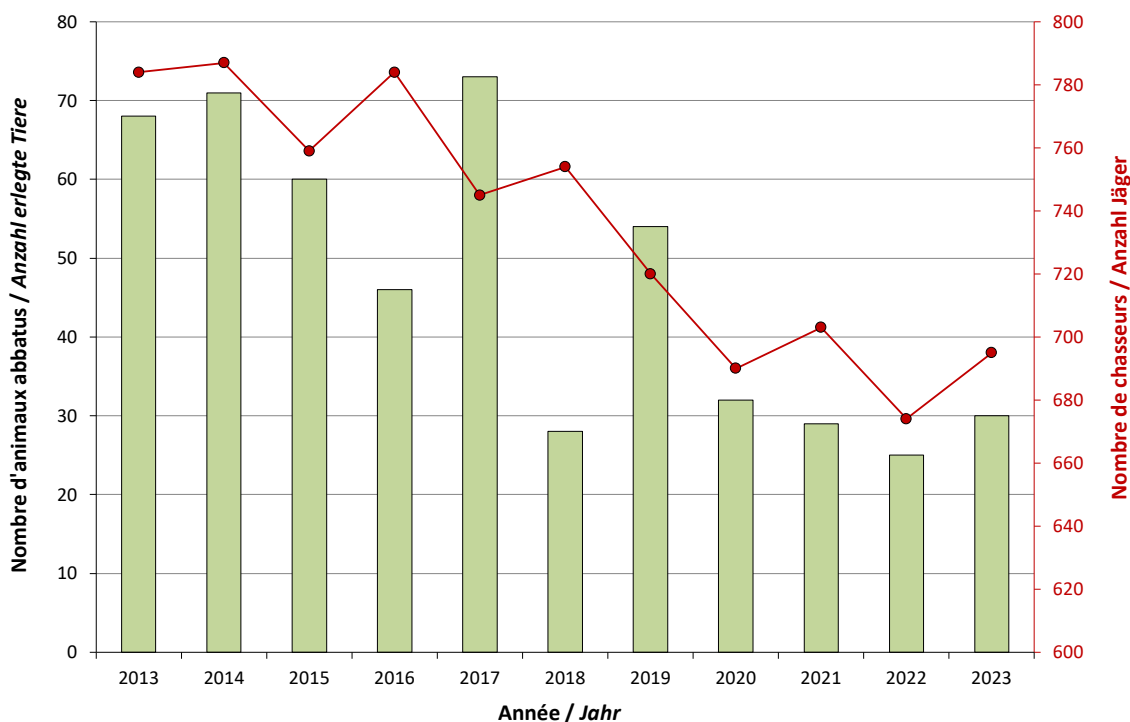

### 3. Permis de base

#### 3.6 Pigeon domestique retourné à l'état sauvage (*Columba livia domestica*)

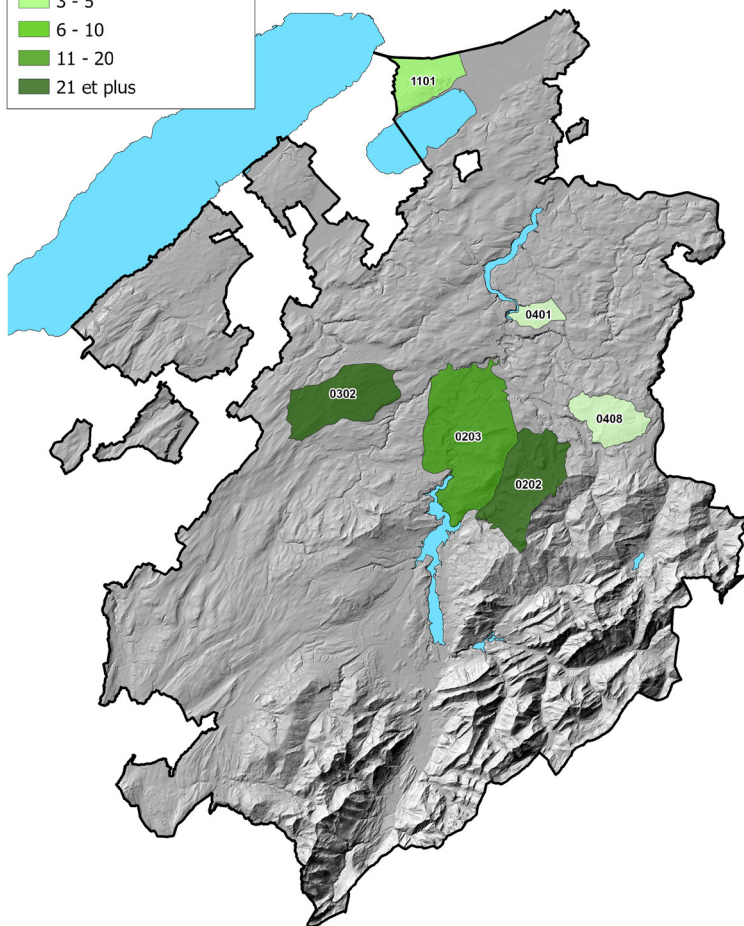
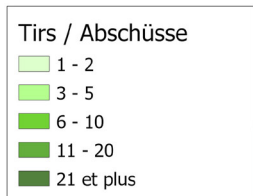

Total réalisation: 68

Progression sur 1 an: 6700.0%  
 Progression sur 5 ans: 507.1%  
 Progression sur 10 ans: 419.0%

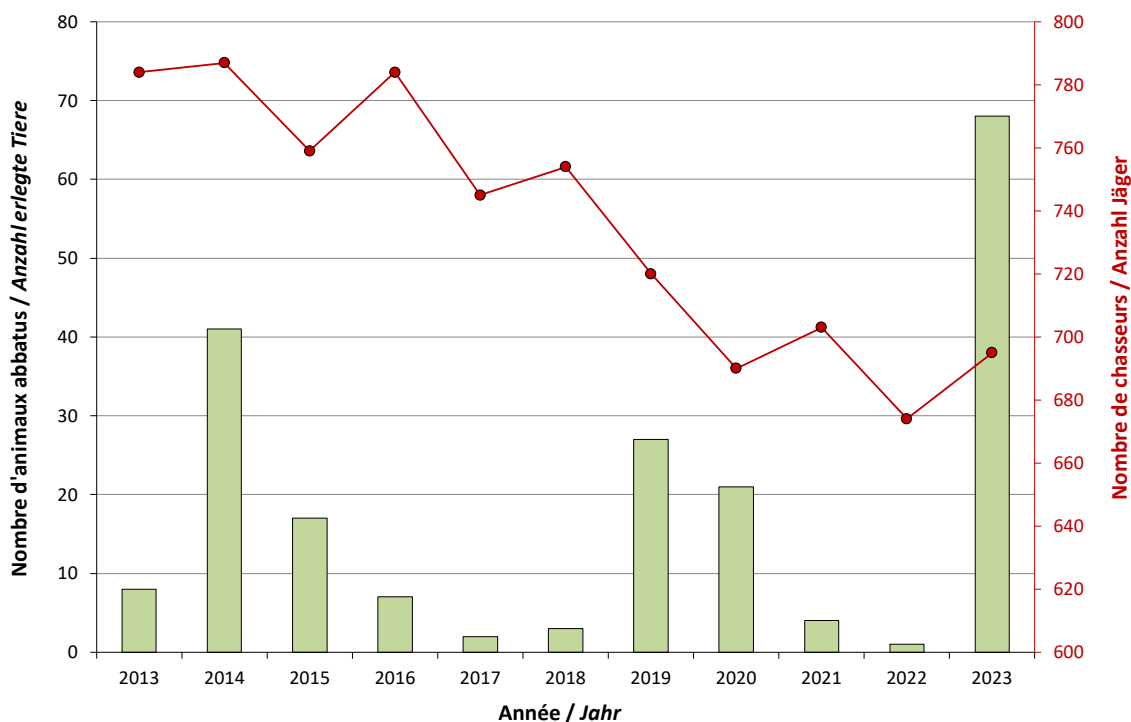

### 3. Permis de base

#### 3.7 Tourterelle turque (*Streptopelia decaocto*)

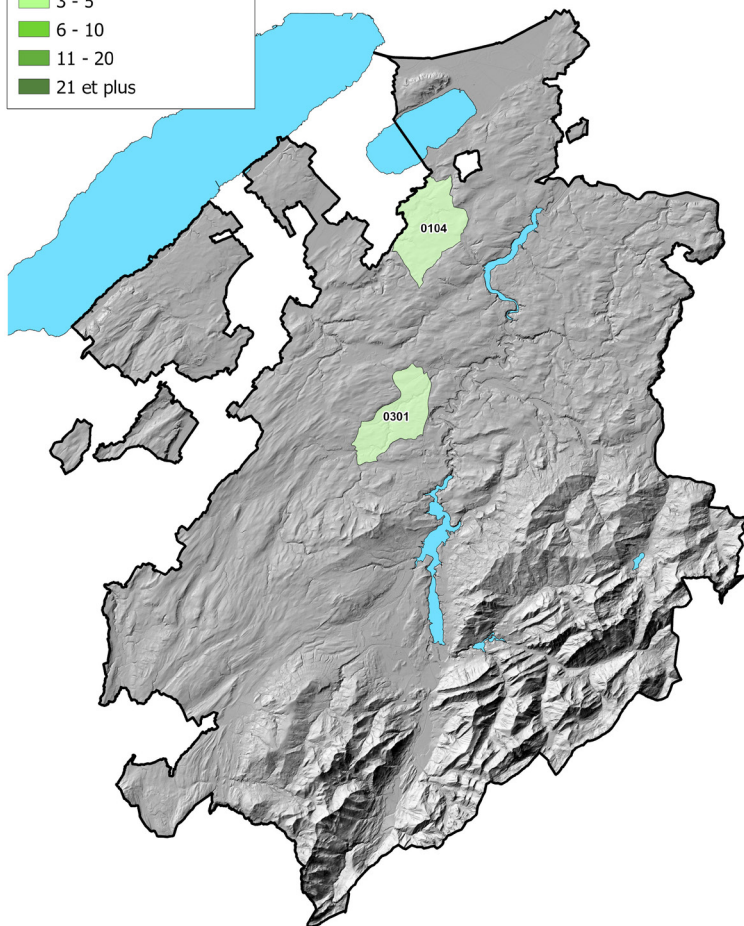
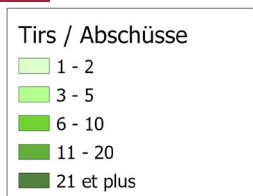

**Total réalisation: 2**

**Progression sur 1 an: 0.0%**  
**Progression sur 5 ans: -9.1%**  
**Progression sur 10 ans: -25.9%**

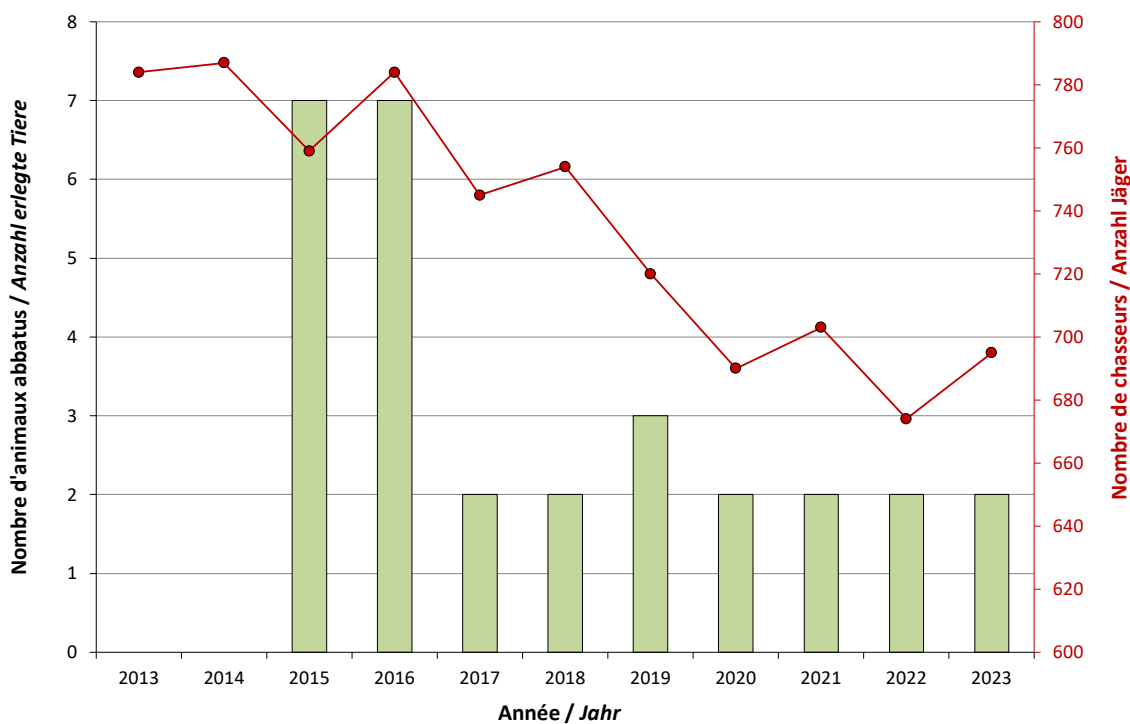

# 3. Permis de base

## 3.8 Grand corbeau (*Corvus corax*)

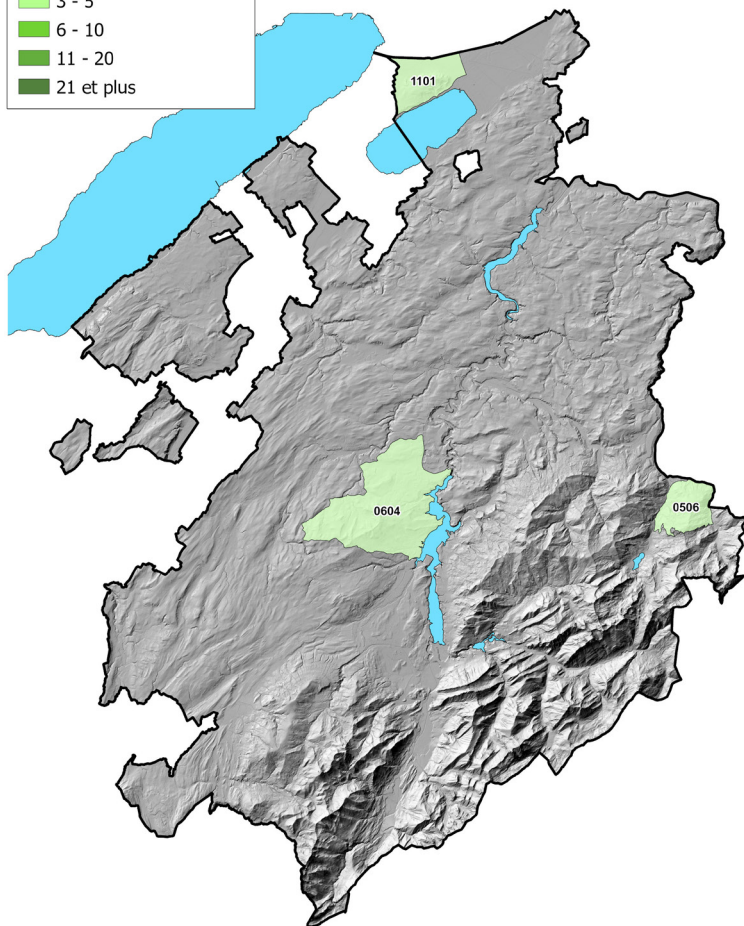
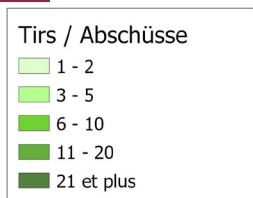

**Total réalisation: 3**

**Progression sur 1 an: -57.1%**  
**Progression sur 5 ans: -57.1%**  
**Progression sur 10 ans: -68.4%**

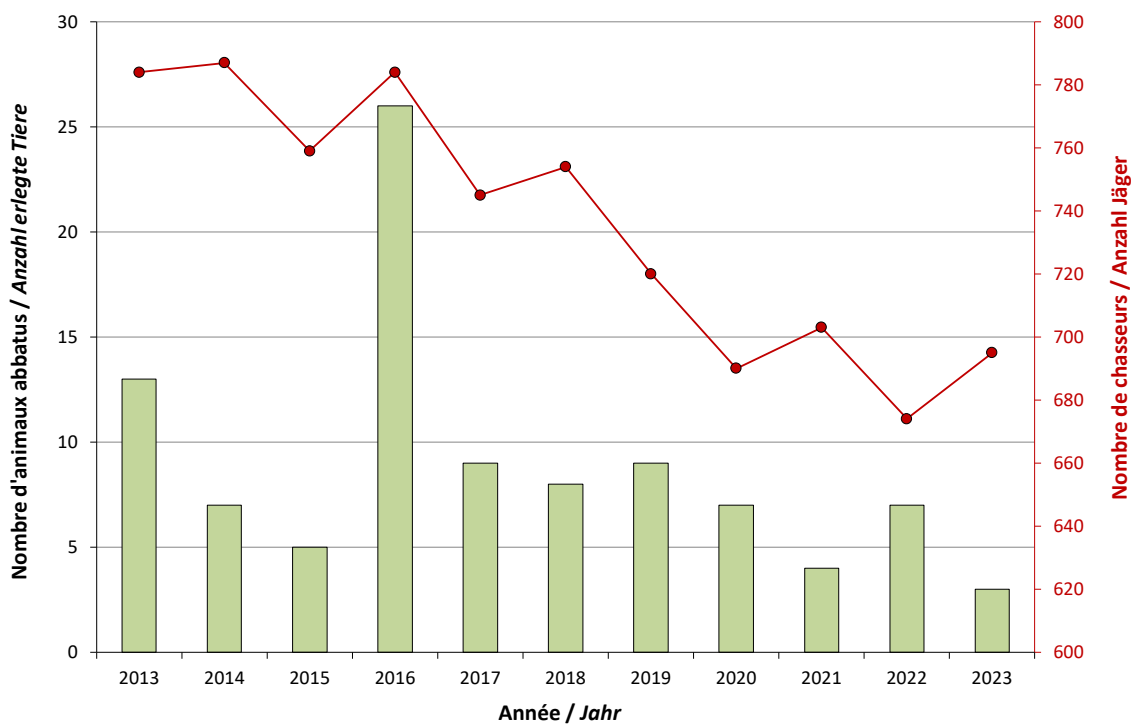

# 3. Permis de base

## 3.9 Corneille noire (*Corvus corone*)

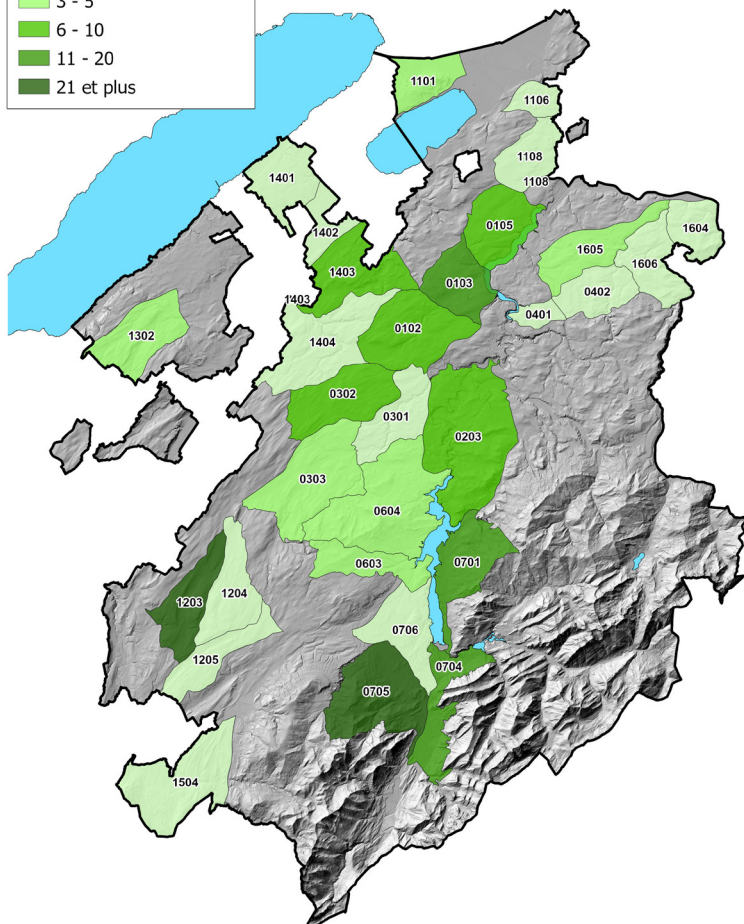
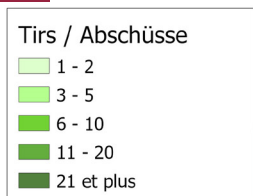

Total réalisation: 269

Progression sur 1 an: 51.1%  
 Progression sur 5 ans: 57.1%  
 Progression sur 10 ans: 103.7%

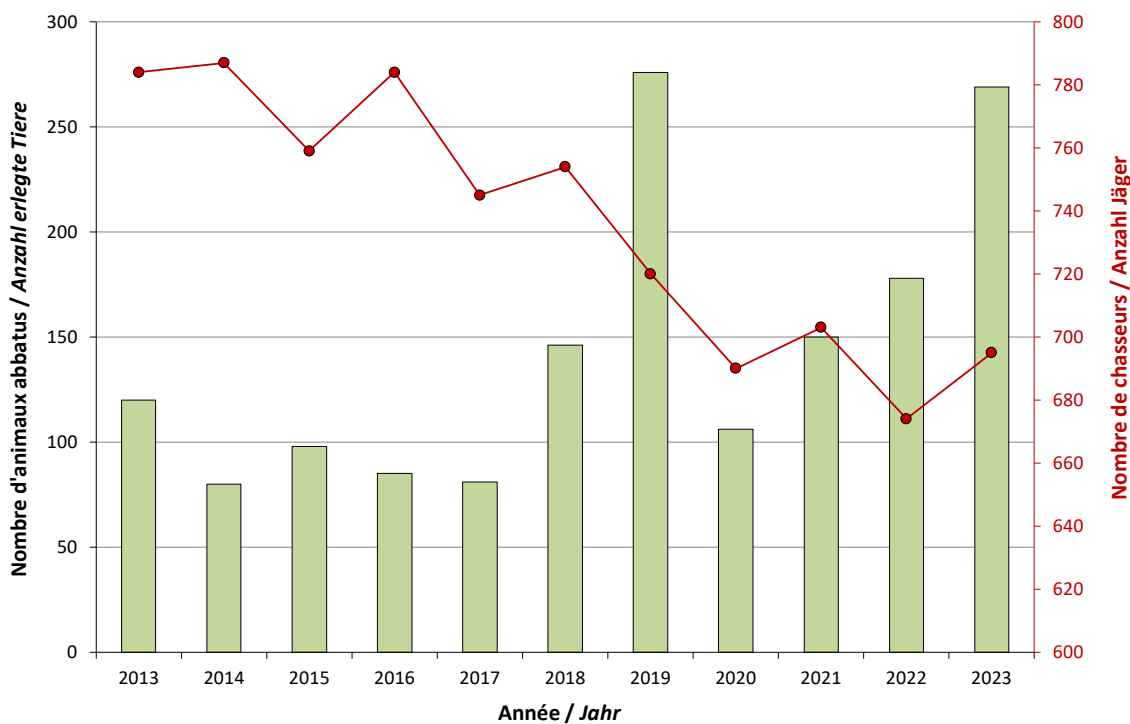

# 3. Permis de base

## 3.10 Corbeau freux (*Corvus frugilegus*)

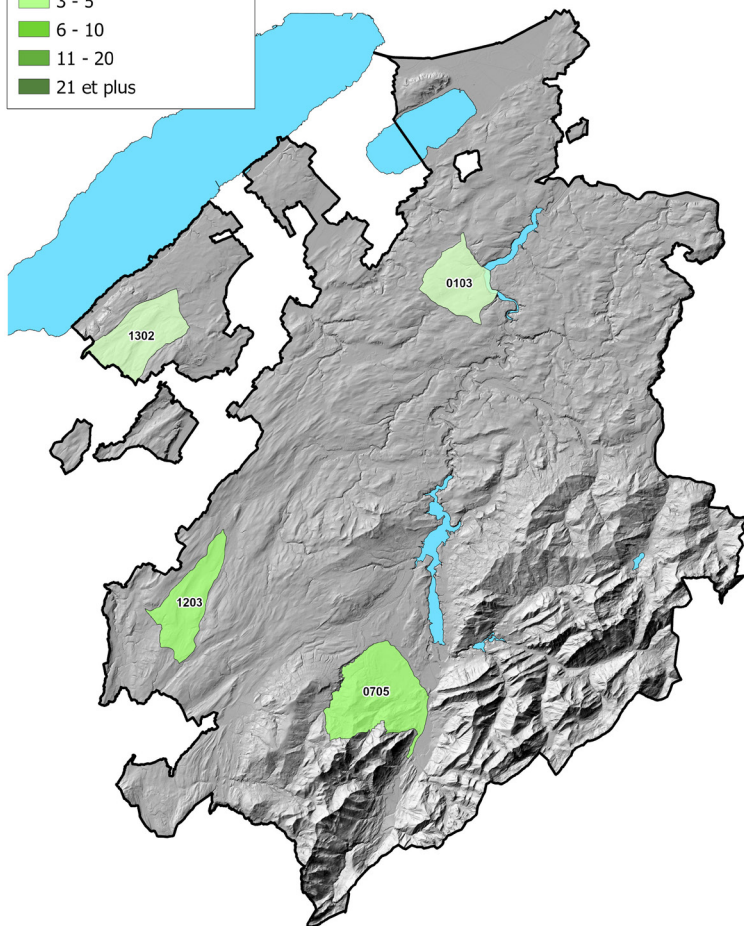
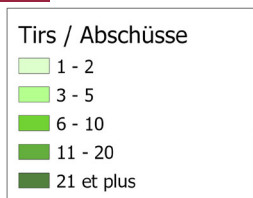

Total réalisation: 11

Progression sur 1 an: -15.3%  
 Progression sur 5 ans: 37.5%  
 Progression sur 10 ans: NA\*

\*NA: No Data Available

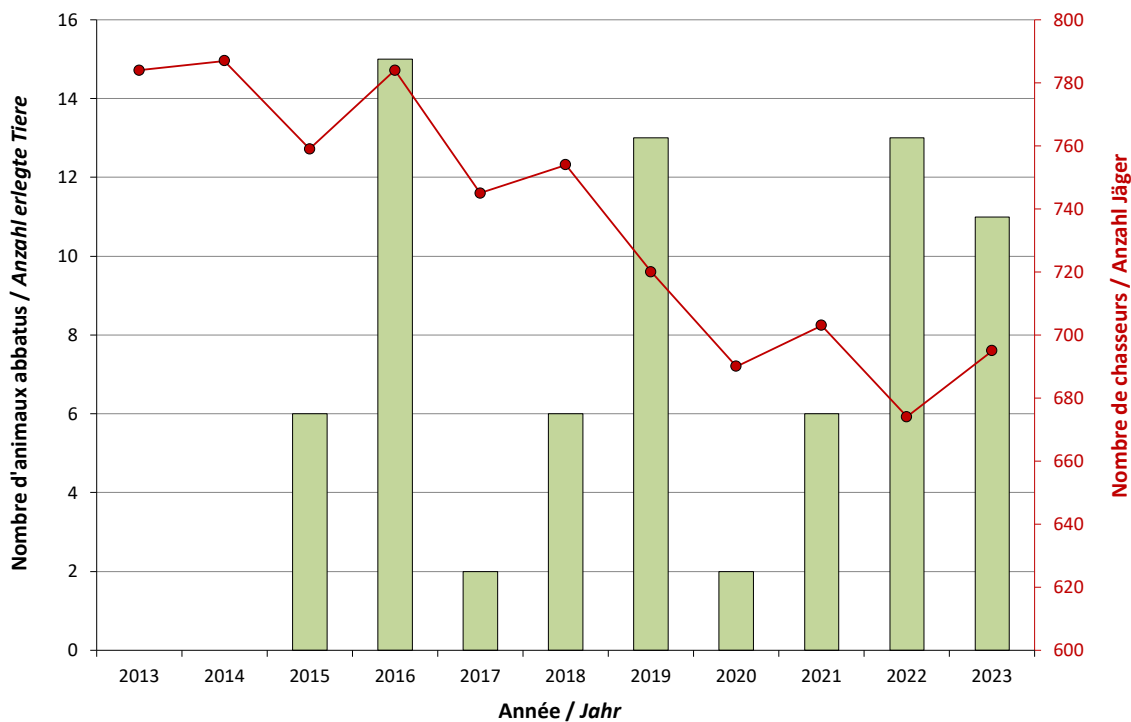



# 3. Permis de base

## 3.11 Pie (*Pica pica*)

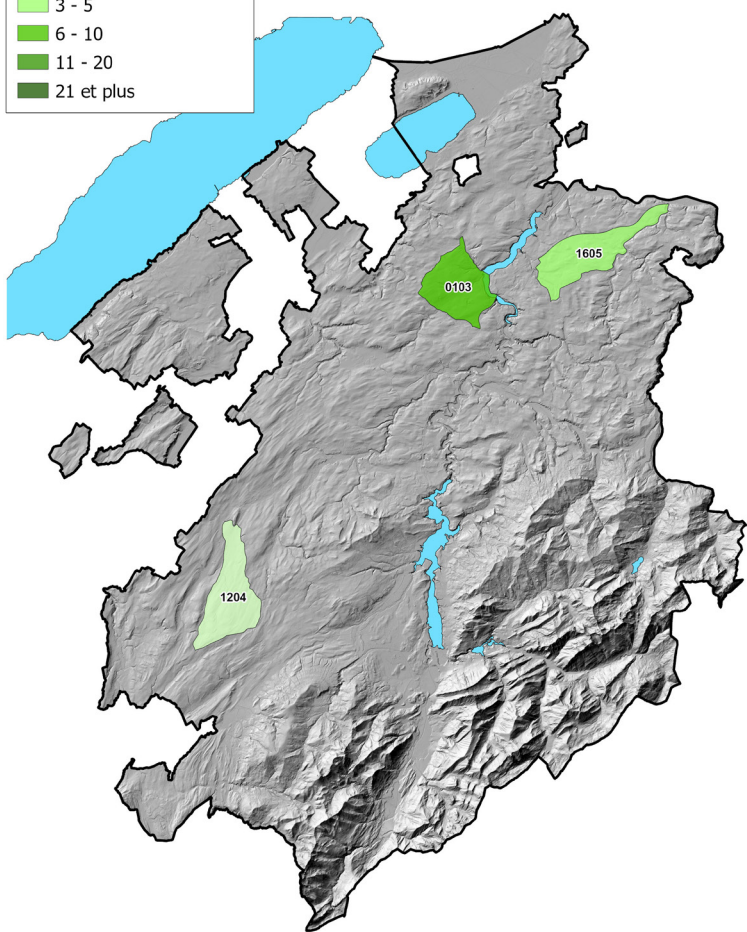
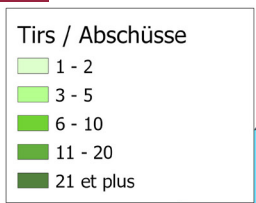

Total réalisation: 12

Progression sur 1 an: 140.0%  
 Progression sur 5 ans: 36.3%  
 Progression sur 10 ans: 33.3%

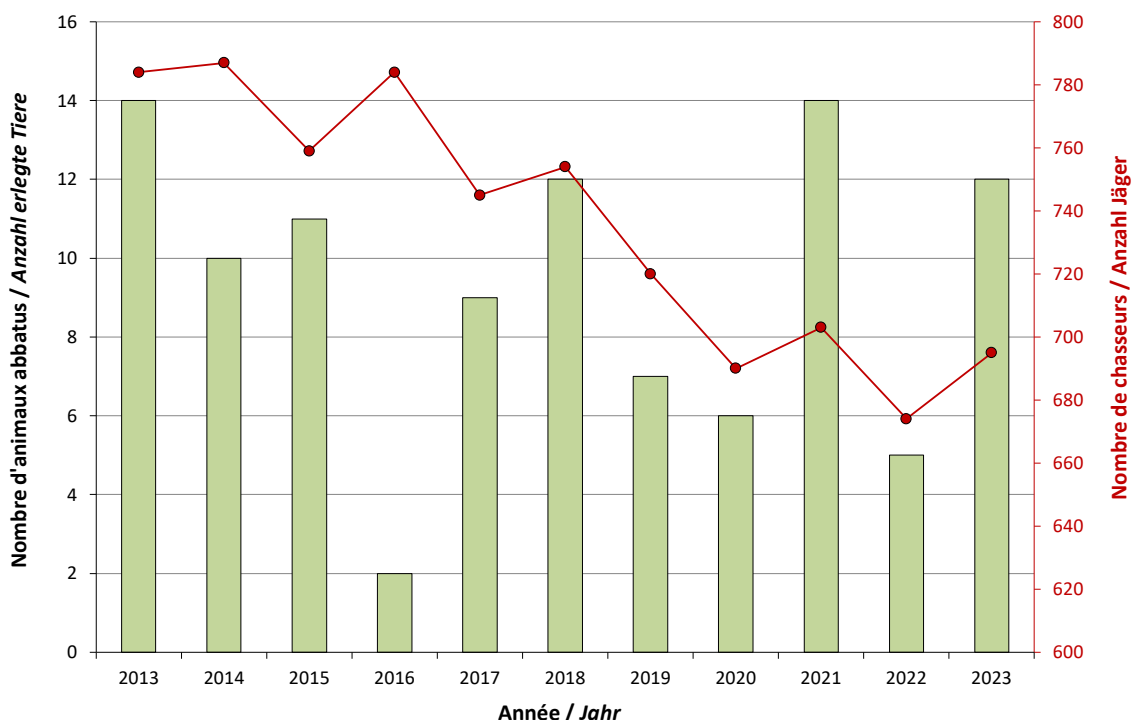

## 4. Permis A

### 4.1 Chamois (*Rupicapra rupicapra*)

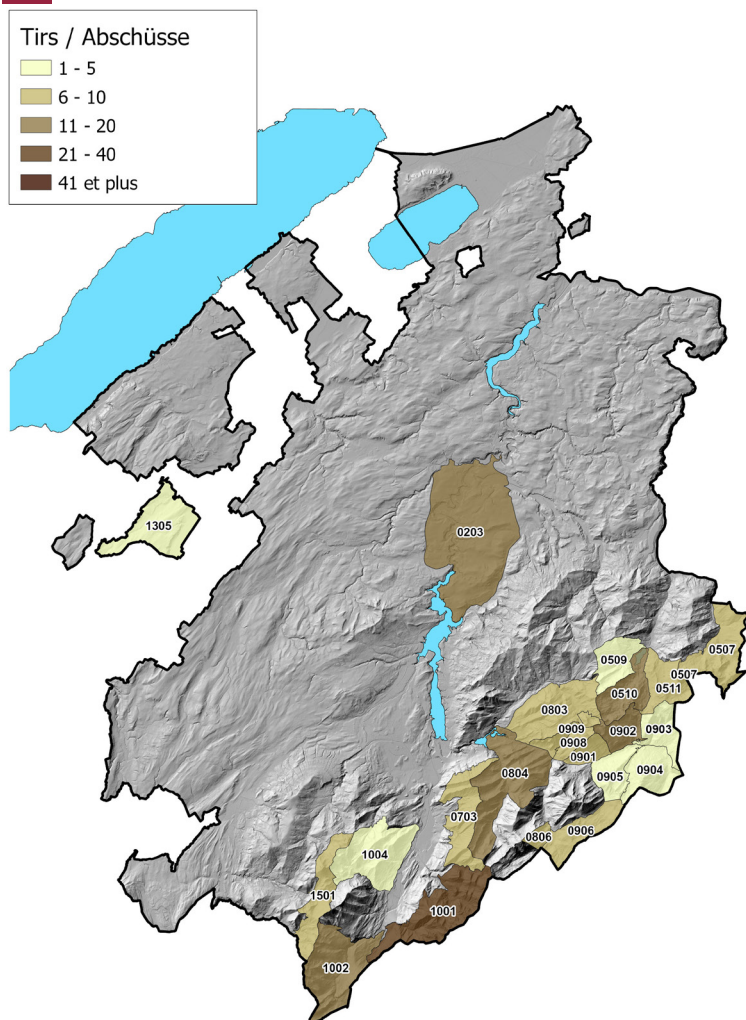

Total attribution: 224 (221)  
 Total réalisation: 192  
 Taux de réalisation: 85.7% (86.9%)

Entre parenthèses, les résultats tenant compte des désistements.

Les tirs de l'année 2023 se composent de la manière suivante:

	nombre absolu	pourcentage
Bouc	77	40.1%
Chèvre	54	28.1%
Eterlou ♂	29	15.1%
Eterle ♀	17	8.9%
Cabri ♂	10	5.2%
Cabri ♀	5	2.6%

Plan de tir prévu: 66 boucs, 82 chèvres et 76 jeunes (éterles + cabris).

Progression sur 1 an: 4.3%  
 Progression sur 5 ans: 12.9%  
 Progression sur 10 ans: -7.9%

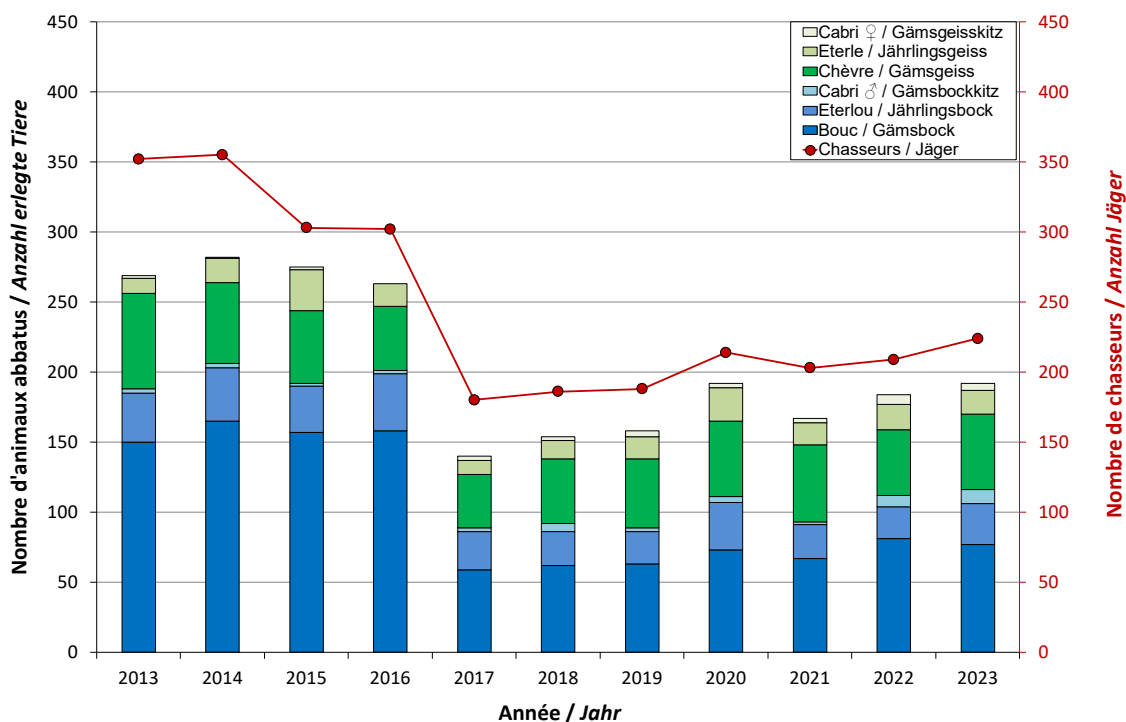

# 5. Permis B

## 5.1 Chevreuil (*Capreolus capreolus*)

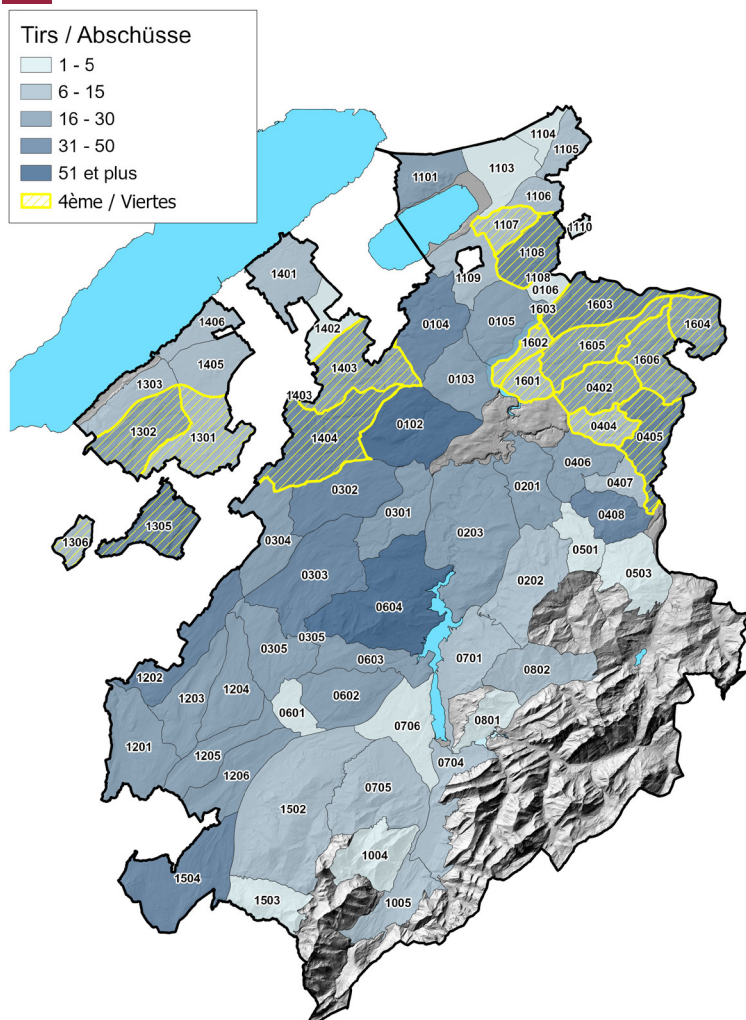

**Total attribution: 1438**  
**Total réalisation: 1315**  
**Taux de réalisation: 91.4%**

Les tirs de l'année 2023 se composent de la manière suivante:

	nombre absolu	pourcentage
Chevreuil ♂	514	39.1%
Chevrillard ♂	183	13.9%
Chevreuil ♀	444	33.8%
Chevrillard ♀	174	13.2%

Répartition théorique des tirs:  
 mâles adultes (30-35%), femelles adultes (30-35%), jeunes (30-35%)

**Progression sur 1 an: 1.9%**  
**Progression sur 5 ans: -6.6%**  
**Progression sur 10 ans: -10.4%**

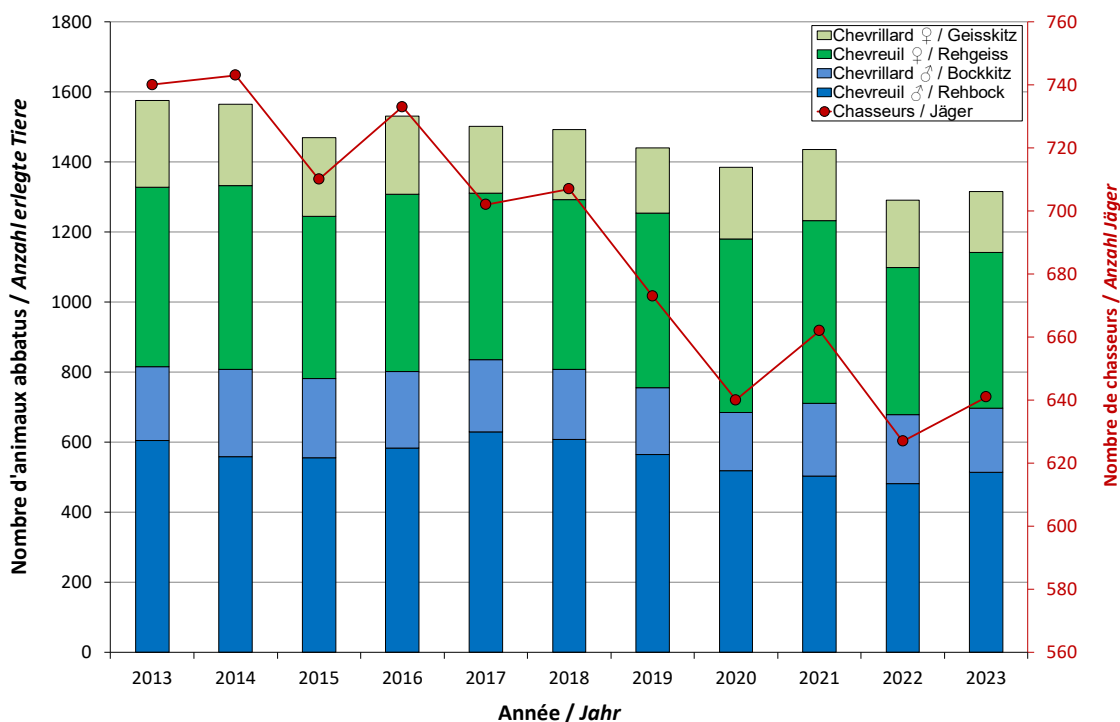

# 6. Permis C

## 6.1 Cerf (*Cervus elaphus*)

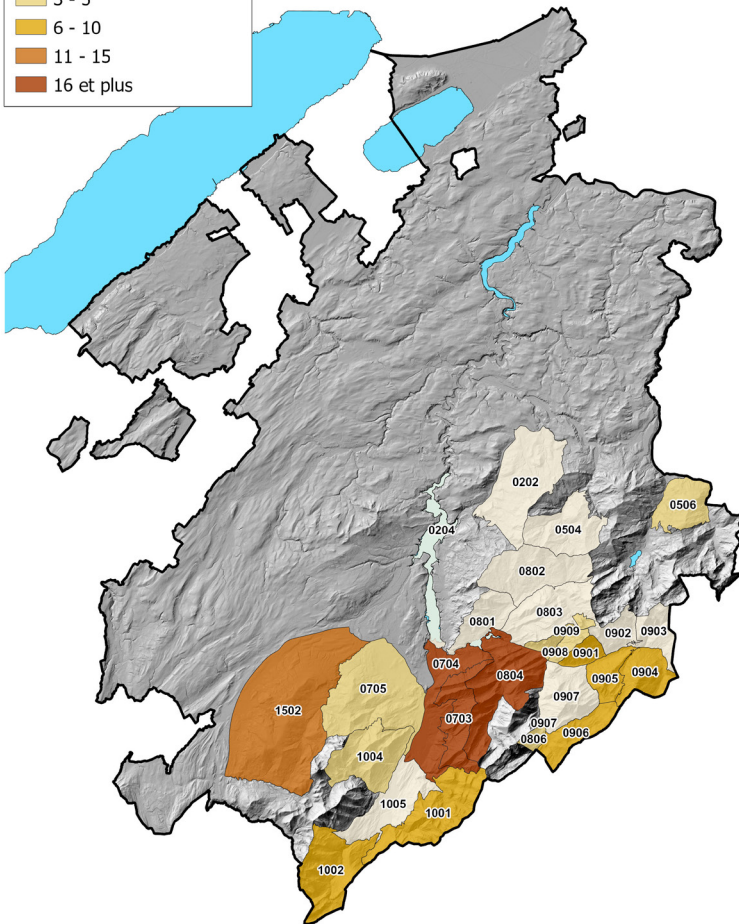
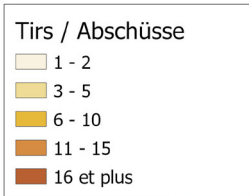
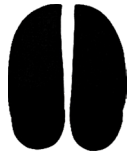

**Total attribution: 185**  
**Total réalisation: 185\***  
**Taux de réalisation: 100.0%**

Les tirs de l'année 2023 se composent de la manière suivante:

	nombre absolu	pourcentage
Cerf ♂	34	18.4%
Daguet ♂	32	17.3%
Faon ♂	28	15.1%
Biche ♀	51	27.6%
Bichette ♀	12	6.5%
Faon ♀	51	15.1%

Un total de 1 chevreuil a été prélevé par erreur (chevreuil à la place du cerf).

\*Afin de respecter le plan de tir, 22 individus ont été prélevés par le SFN après la période de chasse.

**Progression sur 1 an: 27.6%**  
**Progression sur 5 ans: 75.8%**  
**Progression sur 10 ans: 123.4%**

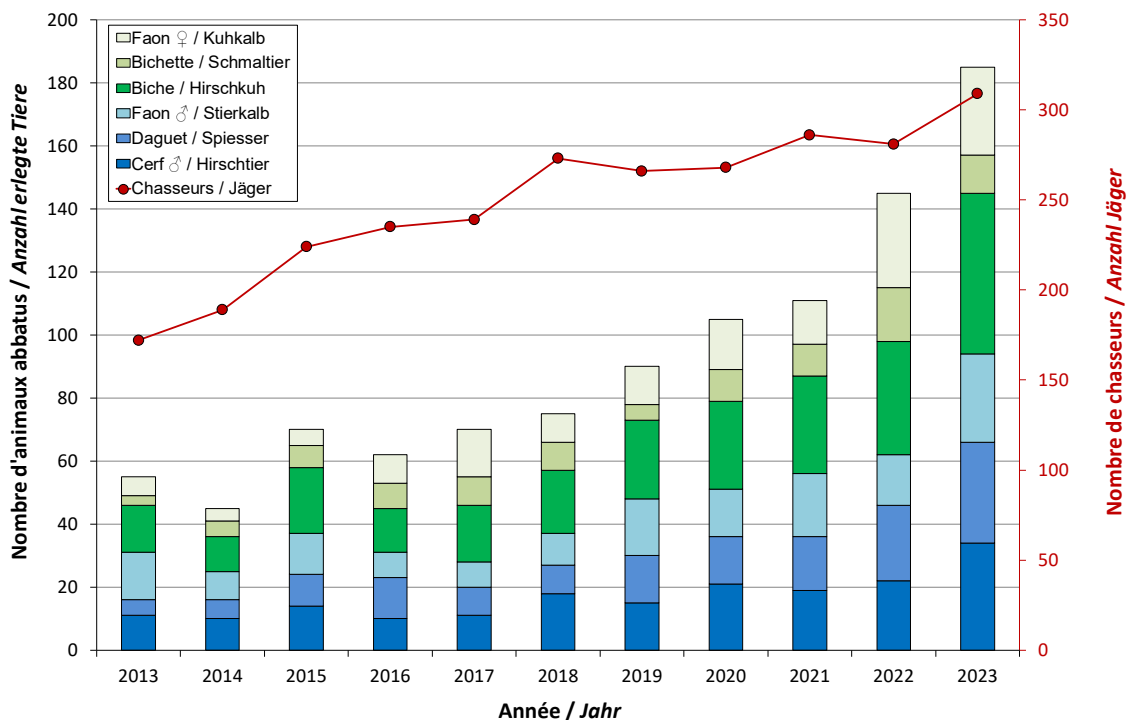

# 7. Permis D

## 7.1 Sanglier (*Sus scrofa*)

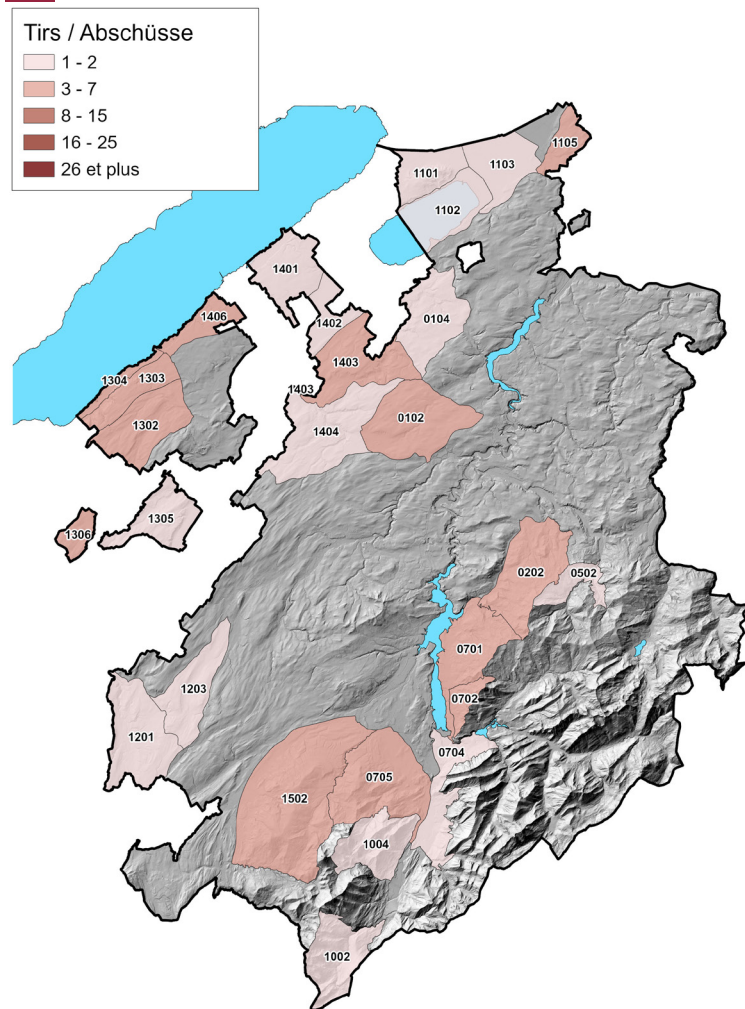

**Total réalisation: 81**

Les tirs de l'année 2023 se composent de la manière suivante:

	nombre absolu	pourcentage
Verrat ♂	24	29.6%
BC* ♂	10	12.3%
BR-M* ♂	16	19.8%
Laie ♀	11	13.6%
BC* ♀	6	7.4%
BR-M* ♀	14	17.3%

\*BC: bête de compagnie

\*BR-M: bête rousse - marcassin

11 % des tirs ont été effectués des miradors installés dans les réserves de la rive sud du lac de Neuchâtel.

**Progression sur 1 an: -28.3%**  
**Progression sur 5 ans: -37.4%**  
**Progression sur 10 ans: -29.6%**

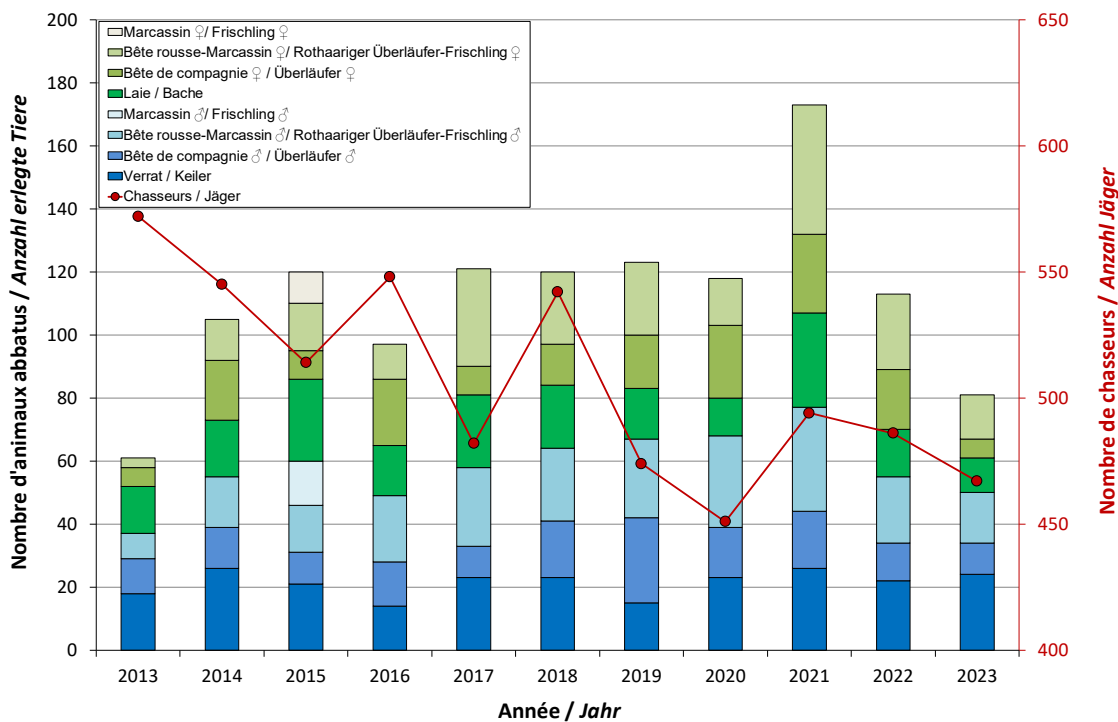

# 7. Permis D (tirs de régulation OROEM)

## 7.2 Sanglier (*Sus scrofa*)

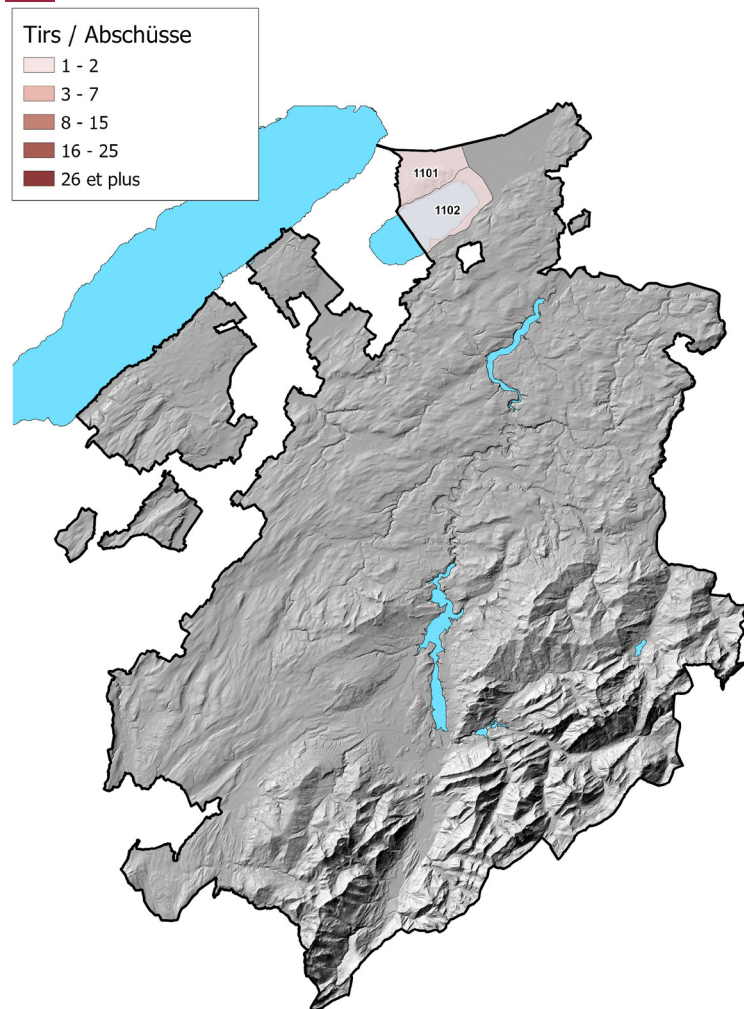

**Total réalisation: 2**

Les tirs de l'année 2023 se composent de la manière suivante:

	nombre absolu	pourcentage
Verrat ♂	1	50.0%
BC* ♂	0	0.0%
BR-M* ♂	0	0.0%
Laie ♀	0	0.0%
BC* ♀	1	50.0%
BR-M* ♀	0	0.0%

\*BC: bête de compagnie

\*BR-M: bête rousse - marcassin

**Progression sur 1 an: -33.3\***  
**Progression sur 5 ans: NA\***  
**Progression sur 10 ans: NA\***

\*NA: No Data Available

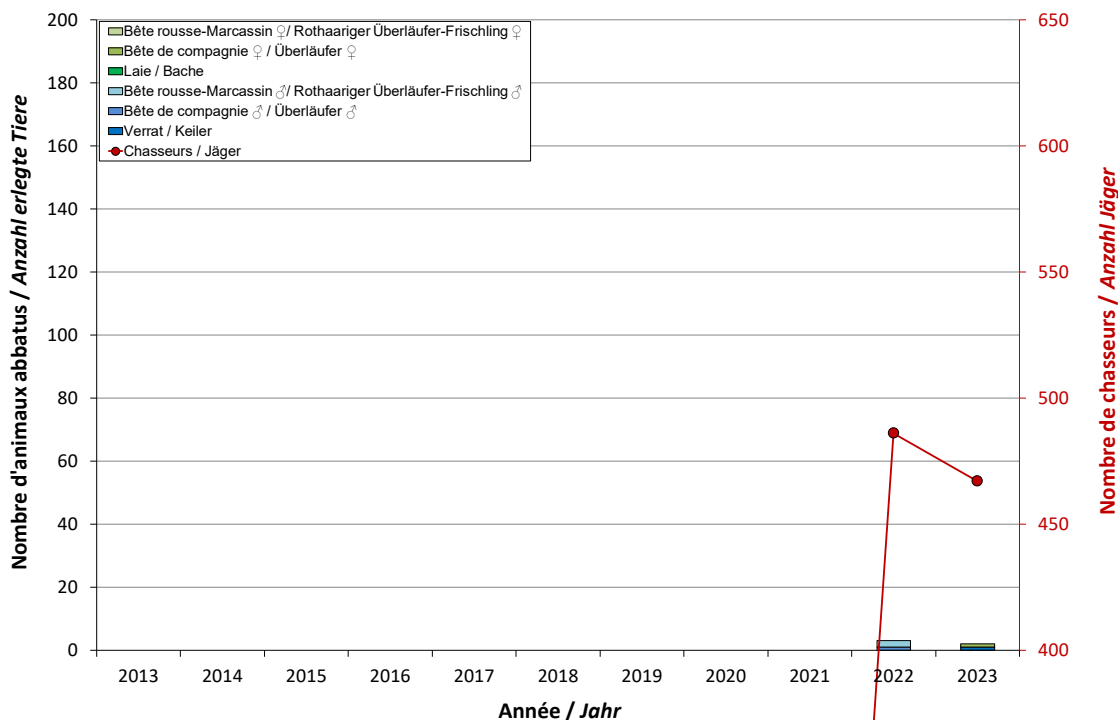

# 8. Permis Ds (chasse d'été)

## 8.1 Sanglier (*Sus scrofa*)

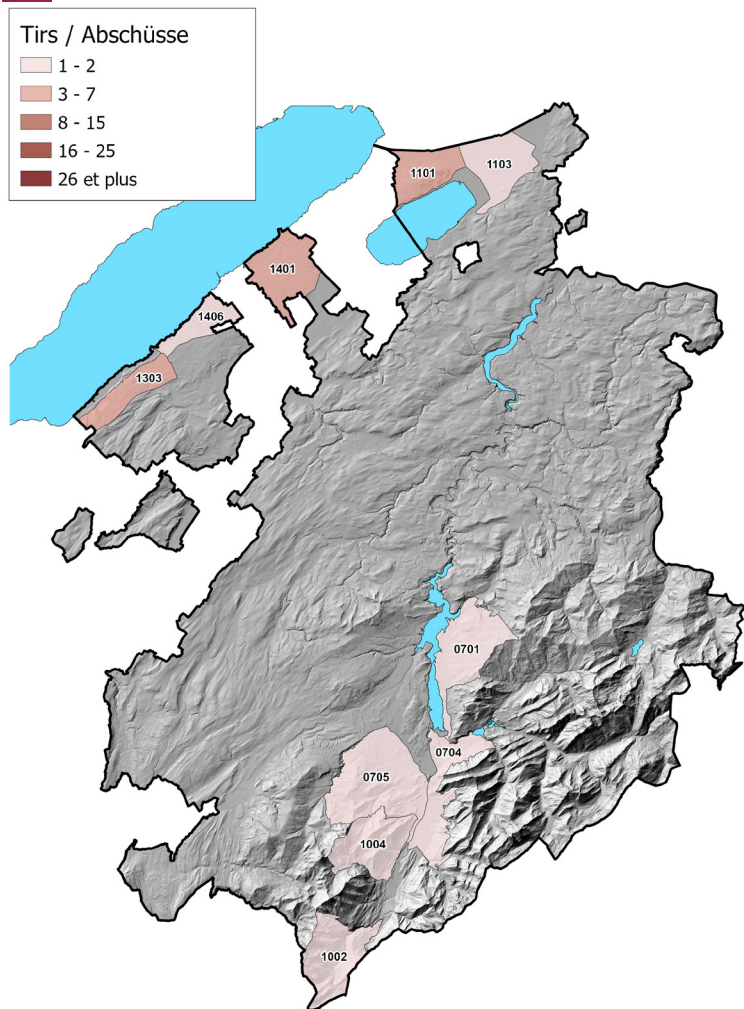

**Total réalisation: 22**

Les tirs de l'été 2023 se composent de la manière suivante:

	nombre absolu	pourcentage
Verrat ♂	2	9.1%
BC* ♂	5	22.7%
BR-M* ♂	1	4.6%
Laie ♀	6	27.3%
BC* ♀	3	13.6%
BR-M* ♀	5	22.7%

\*BC: bête de compagnie

\*BR-M: bête rousse - marcassin

**Progression sur 1 an: -4.3%**  
**Progression sur 5 ans: NA\***  
**Progression sur 10 ans: NA\***

\*NA: No Data Available

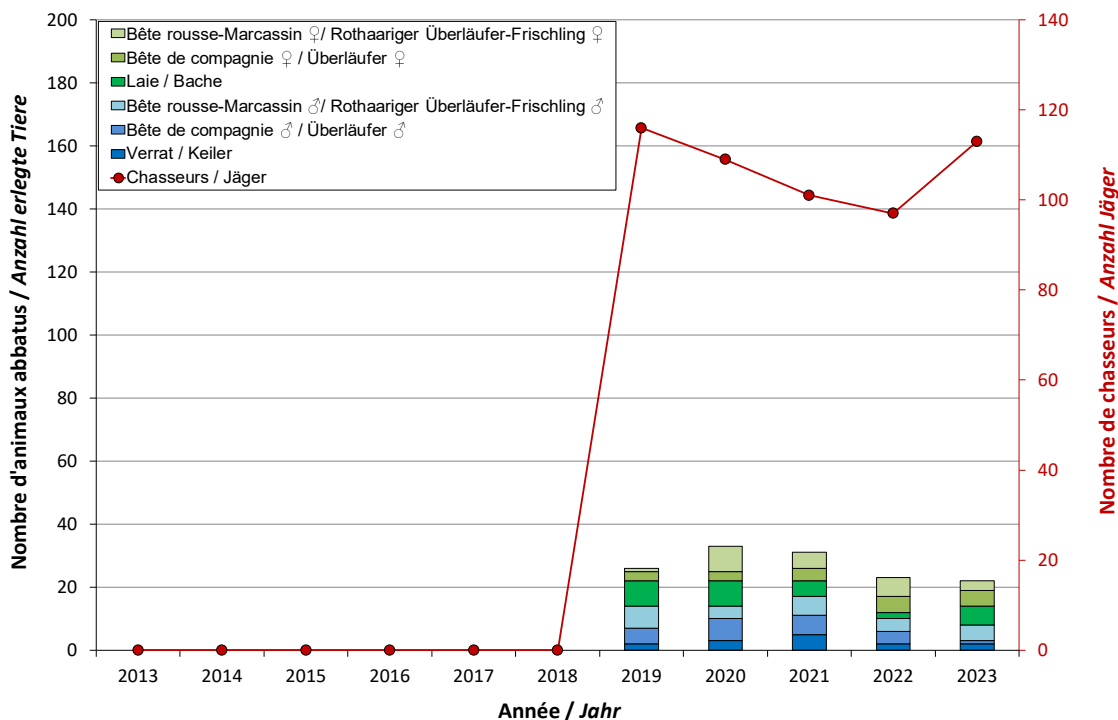

# 9. Permis E

## 9.1 Bécasse des bois (*Scolopax rusticola*)

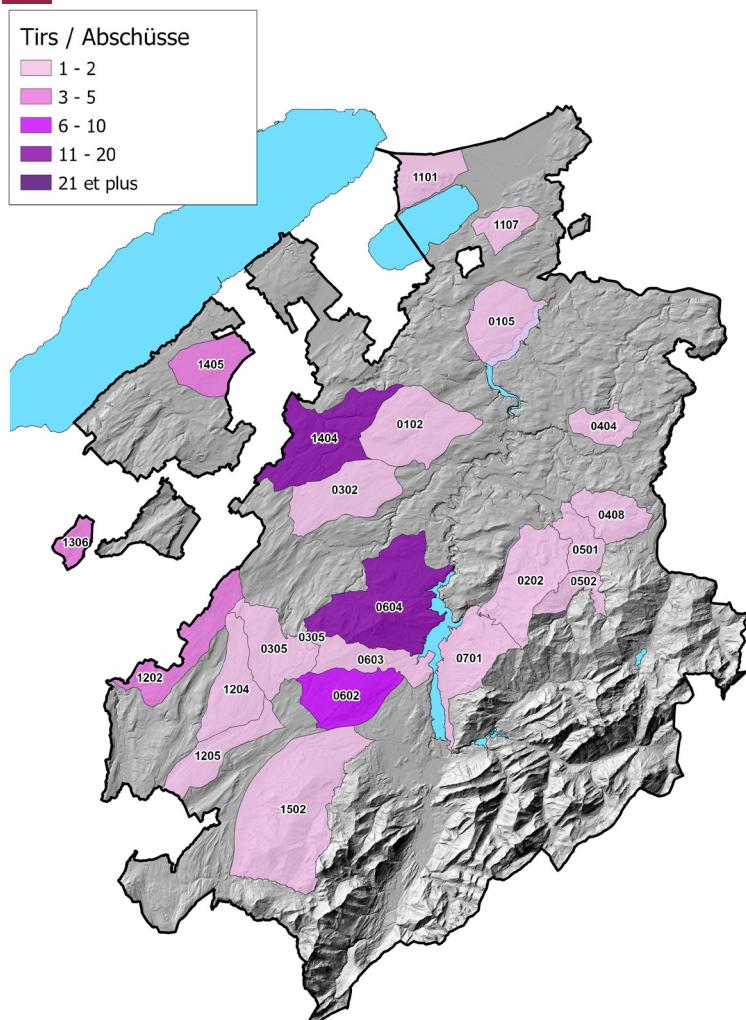

Total réalisation: 67

Progression sur 1 an: -11.8%  
 Progression sur 5 ans: -25.5%  
 Progression sur 10 ans: -31.2%

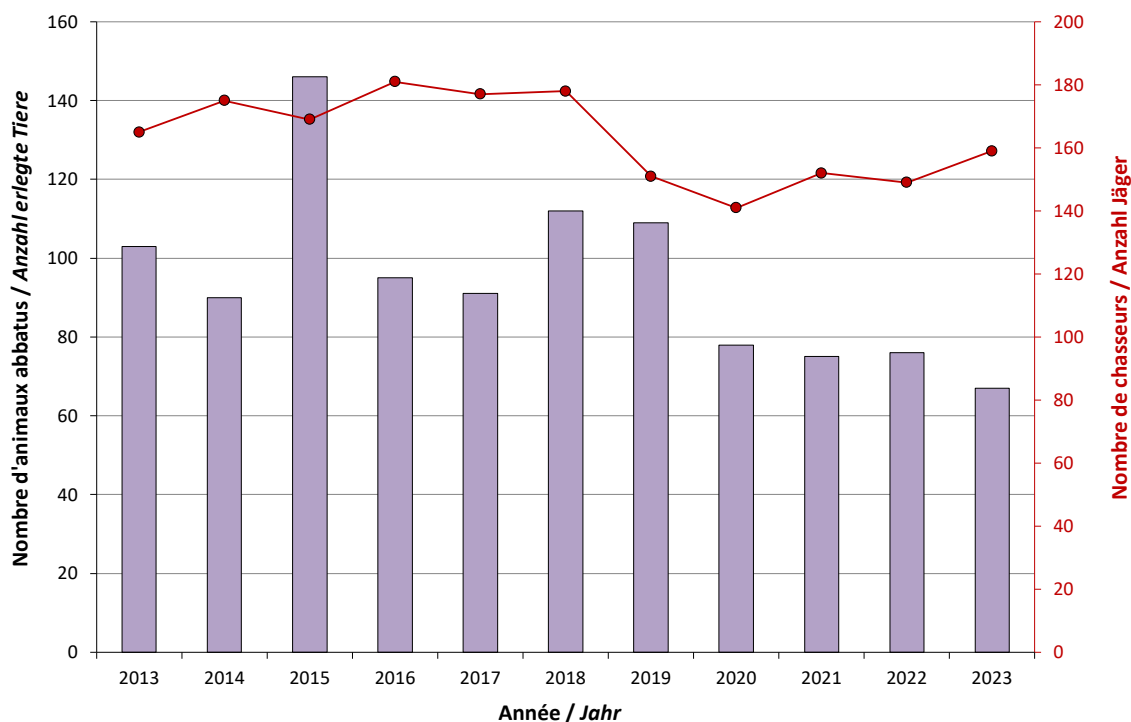



# 9. Permis E-F-G

## 9.2 Canard colvert (*Anas platyrhynchos*)



Tirs / Abschüsse

- 1 - 2
- 3 - 5
- 6 - 10
- 11 - 20
- 21 et plus

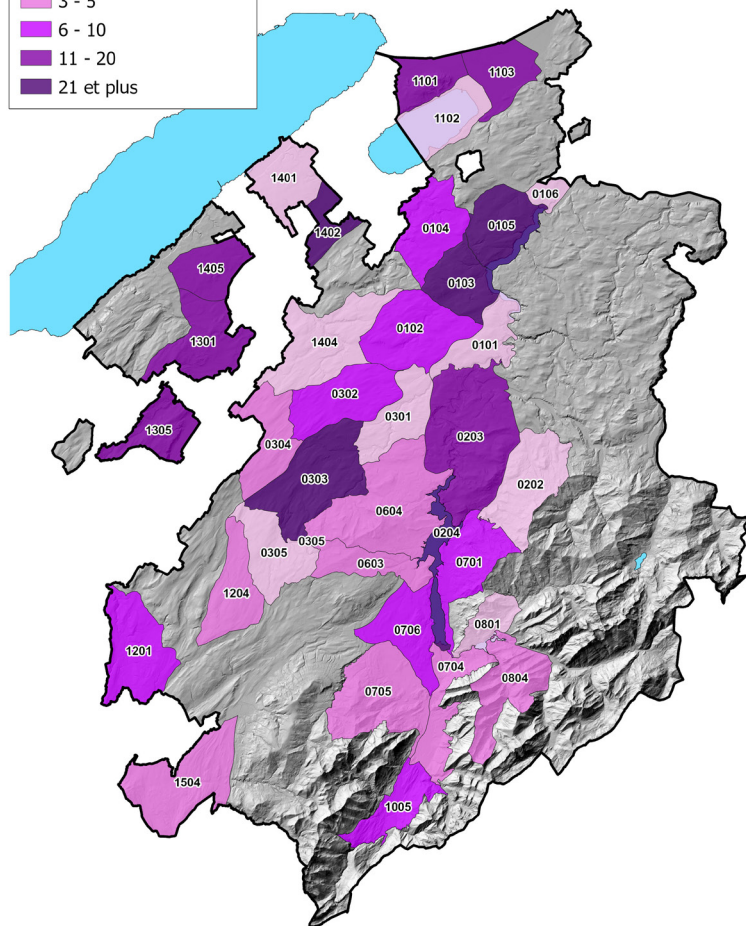

Total réalisation: 381

Progression sur 1 an: 7.9%  
 Progression sur 5 ans: 4.1%  
 Progression sur 10 ans: 4.7%

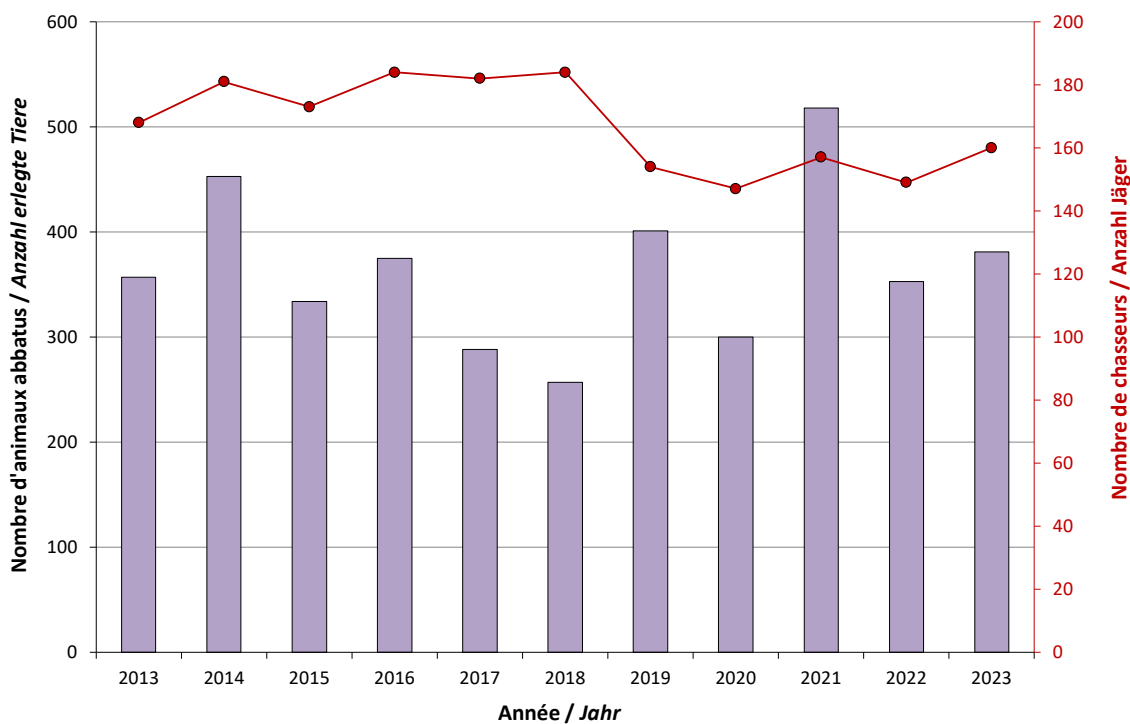

# 9. Permis E-F-G

## 9.3 Sarcelle d'hiver (*Anas crecca*)

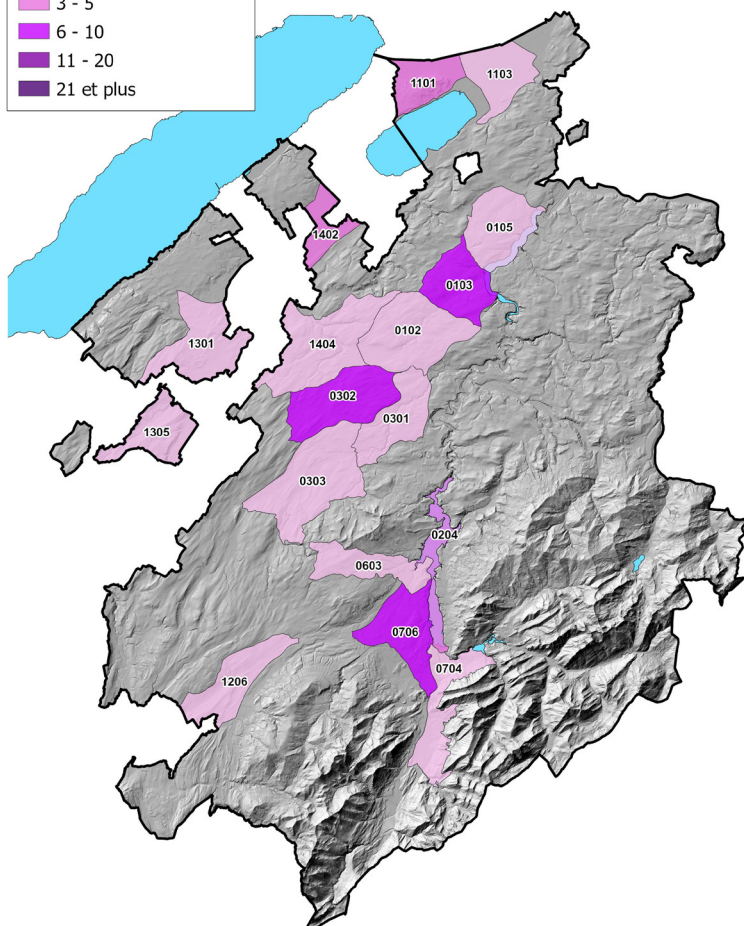
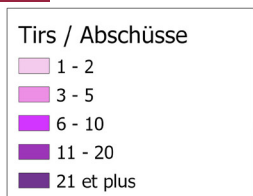

Total réalisation: 46

Progression sur 1 an: 64.2%  
 Progression sur 5 ans: 16.1%  
 Progression sur 10 ans: 27.7%

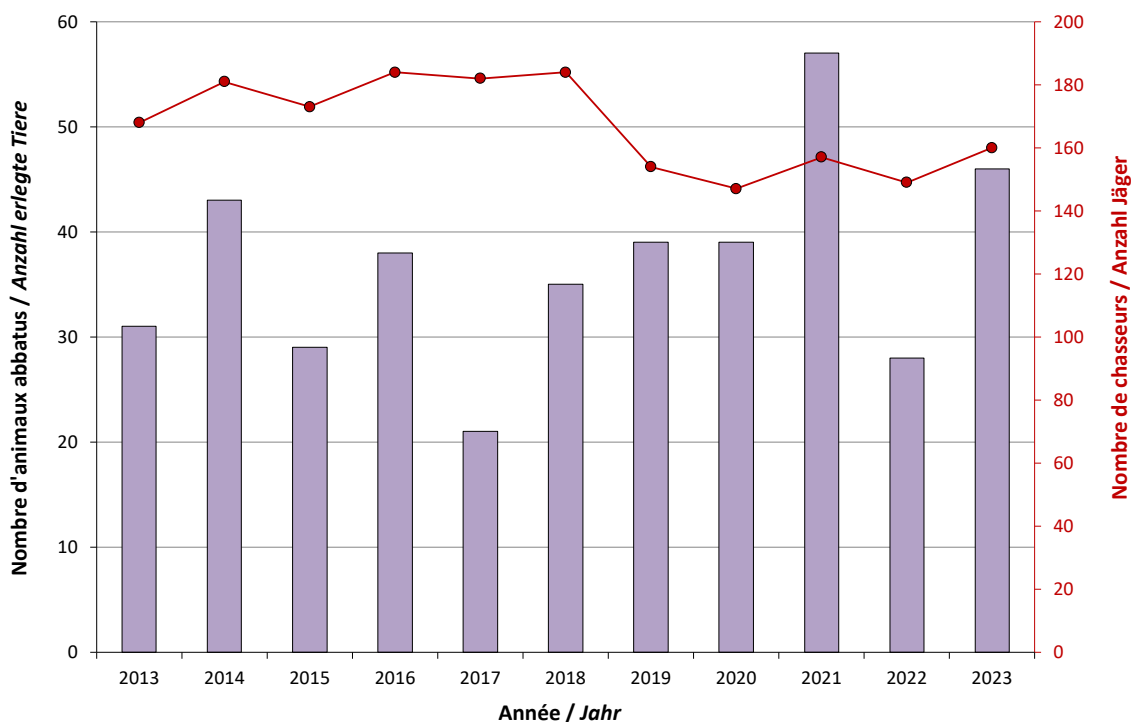

# 9. Permis E-F-G

## 9.4 Cormoran (*Phalacrocorax carbo*)

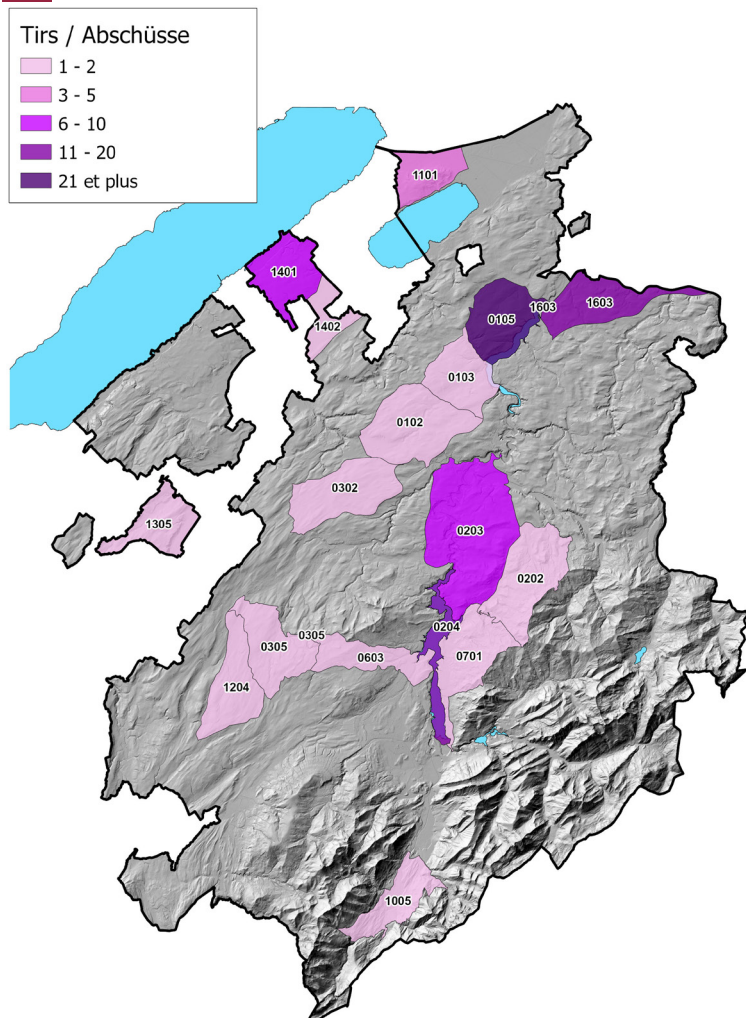

Total réalisation: 102

Progression sur 1 an: 92.4%  
 Progression sur 5 ans: 136.1%  
 Progression sur 10 ans: 214.8%

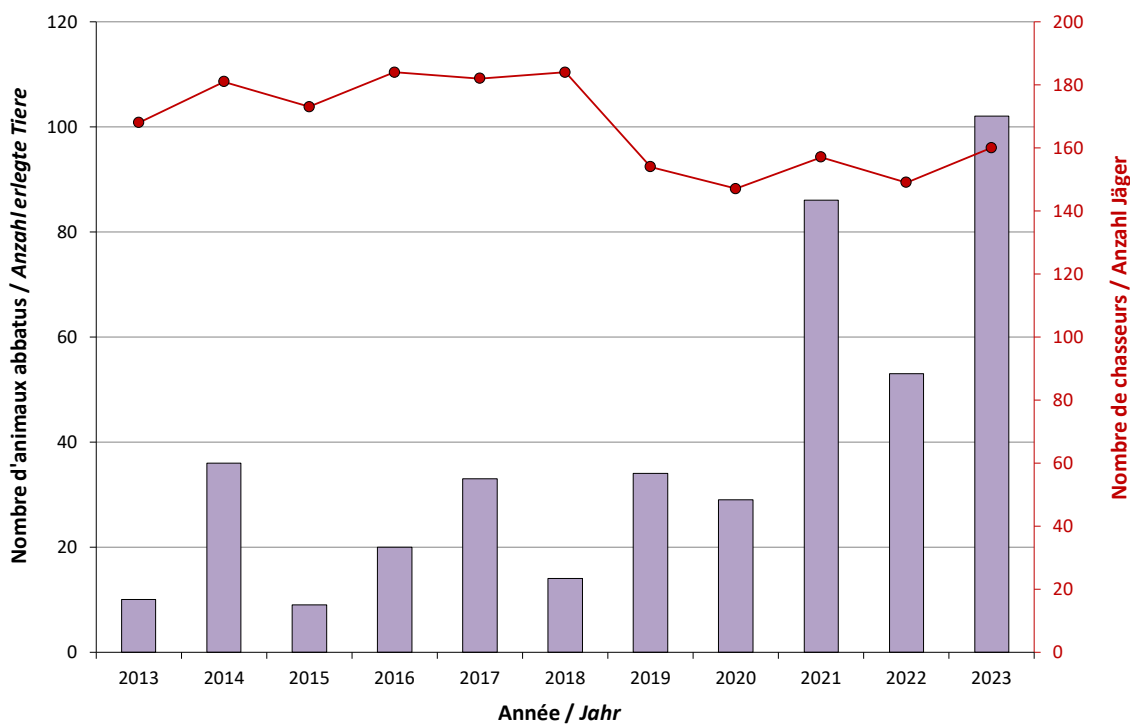

# 10. Permis H

## 10.1 Cormoran (*Phalacrocorax carbo*)

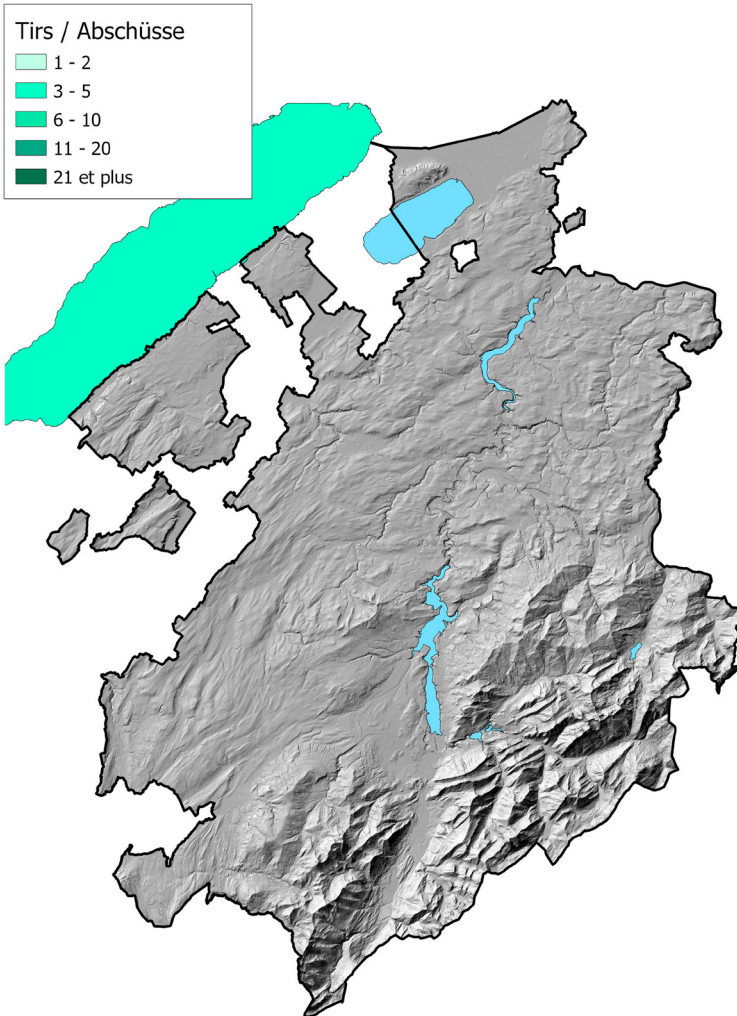

**Total réalisation: 3**

Permis en vigueur depuis 2020 suite aux modifications des concordats sur la chasse du lac de Neuchâtel (RF 922.5) et du lac de Morat (RF 922.6).

Ce permis est réservé aux titulaires d'un permis de pêche professionnel et permet le droit de chasser exclusivement le cormoran.

**Progression sur 1 an: -50.0%**  
**Progression sur 5 ans: NA\***  
**Progression sur 10 ans: NA\***

\*NA: No Data Available

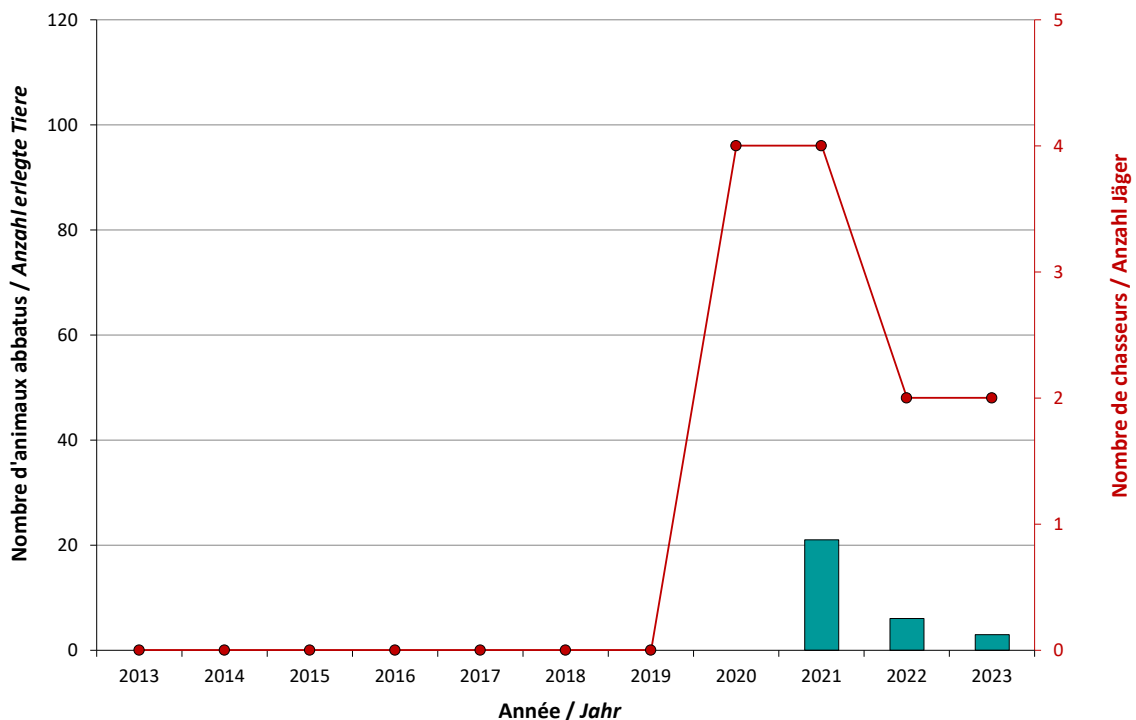

# 11. Infractions de chasse

## Statistique des infractions de chasse

Nombre d'amendes d'ordre (depuis leur entrée en vigueur en 2015), nombre de rapports de dénonciations adressés au Ministère public ainsi que le nombre de retraits de permis par saison de chasse.

	2016	2017	2018	2019	2020	2021	2022	2023
	2017	2018	2019	2020	2021	2022	2023	2024
<b>Amendes d'ordre</b>	60	62	57	21	35	43	51	40
<b>Rapports de dénonciations</b>	37*	6*	16*	22*	18	19	10	29
<b>Retraits de permis</b>	11	2	0	10	4	1	1	2

\*Le nombre de rapports de dénonciations adressées aux Préfectures ne figure pas dans cette statistique.

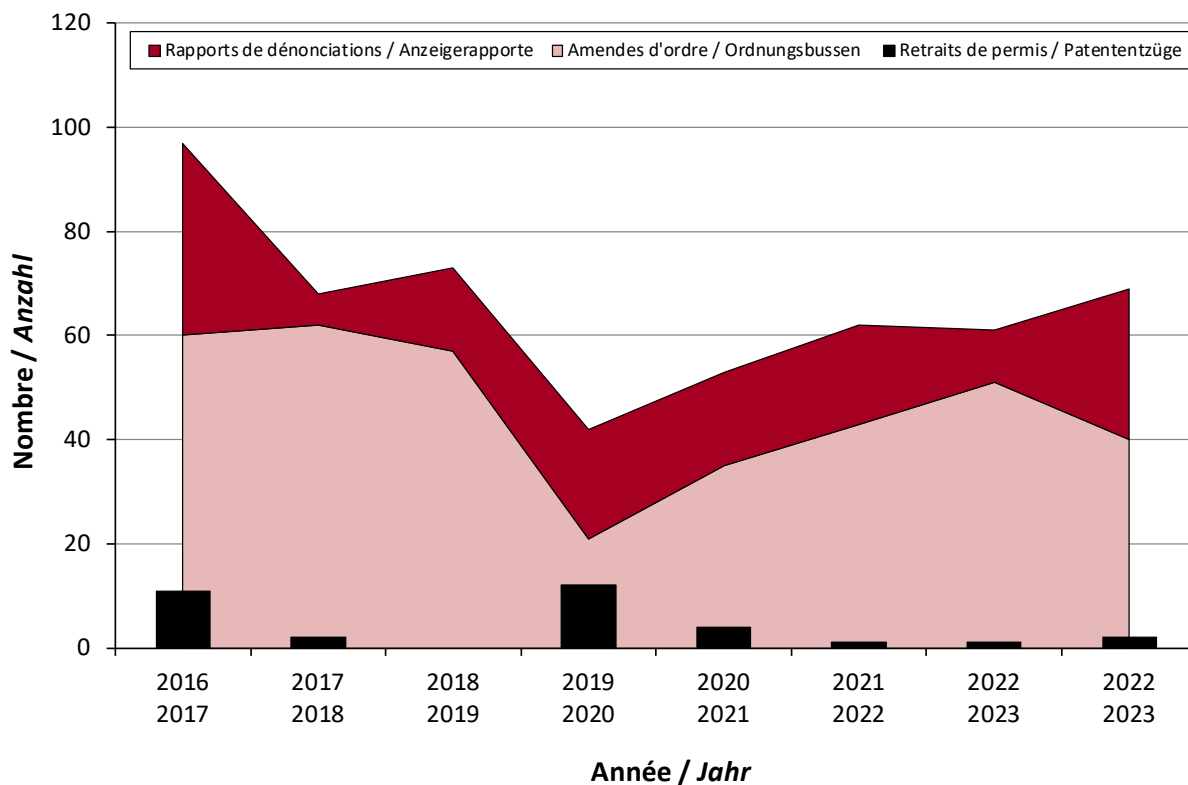

**Direction des institutions, de l'agriculture et des forêts DIAF**  
Ruelle de Notre-Dame 2, Case postale, 1701 Fribourg

[www.fr.ch/diaf](http://www.fr.ch/diaf)

Mars 2024

