

Statistique de l'aide sociale



Résultats de la statistique
de l'aide sociale 2007
Canton de Fribourg





Tableaux et contenu

Avant-propos

Page 3

1. Vue d'ensemble des dossiers d'aide sociale et des bénéficiaires

Tableau 1.1	Représentation des ensembles de population
Tableau 1.2	Aperçu général du nombre de dossiers et de bénéficiaires de l'aide sociale
Tableau 1.3	Unités d'assistance selon le type de prestation
Tableau 1.4	Les principales données des années 2005, 2006 et 2007

2. Vue d'ensemble par taille des communes

Tableau 2.1	Unités d'assistance et bénéficiaires de l'aide sociale selon la taille des communes et les districts
-------------	--

3. Structure des bénéficiaires

Tableau 3.1	Bénéficiaires de l'aide sociale par classe d'âge
Tableau 3.2	Bénéficiaires de l'aide sociale selon la nationalité et le sexe
Tableau 3.3	Bénéficiaires de l'aide sociale de nationalité étrangère selon le statut de séjour et les groupes de nationalité
Tableau 3.4	Bénéficiaires de l'aide sociale dès 18 ans selon l'état civil
Tableau 3.5	Bénéficiaires de l'aide sociale selon la formation achevée la plus élevée
Tableau 3.6	Bénéficiaires de l'aide sociale dès 15 ans selon la situation d'activité
Tableau 3.7	Bénéficiaires de l'aide sociale actifs sur le marché du travail, dès 15 ans, selon le taux d'occupation
Tableau 3.8	Bénéficiaires de l'aide sociale selon la structure de l'unité d'assistance et la classe d'âge

4. Structure de l'unité d'assistance

Tableau 4.1	Structure des unités d'assistance bénéficiant de l'aide sociale et taux d'assistance
Tableau 4.2	Unités d'assistance selon le statut d'occupation du logement
Tableau 4.3	Prix du loyer par nombre de pièces selon la structure de l'unité d'assistance pour les ménages privés
Tableau 4.4	Unités d'assistance selon la durée de domicile dans la commune
Tableau 4.5	Dossiers actifs selon la durée d'octroi de l'aide sociale
Tableau 4.6	Dossiers clos selon la durée d'octroi de l'aide sociale
Tableau 4.7	Motif principal de la fin du versement de prestations d'assistance

5. Situation financière de l'unité d'assistance

Tableau 5.1	Montant total des revenus selon la structure de l'unité d'assistance (état en fin d'enquête)
Tableau 5.2	Sources de revenu selon la structure de l'unité d'assistance (état en fin d'enquête)
Tableau 5.3	Revenu(s) provenant d'une activité professionnelle selon la structure de l'unité d'assistance (état en fin d'enquête)
Tableau 5.4	Montant des prestations des assurances sociales selon la structure de l'unité d'assistance (état en fin d'enquête)
Tableau 5.5	Montant des autres prestations sociales sous condition de ressources selon la structure de l'unité d'assistance (état en fin d'enquête)
Tableau 5.6	Charges financières selon la structure de l'unité d'assistance (état en fin d'enquête)
Tableau 5.7	Part du loyer prise en charge selon la structure de l'unité d'assistance (état en fin d'enquête)
Tableau 5.8	Suppléments et franchises sur le revenu (nouvelles normes CSIAS) des unités d'assistance
Tableau 5.9	Suppléments et franchises sur le revenu (nouvelles normes CSIAS) des bénéficiaires de l'aide sociale

6. Ressources financières de l'unité d'assistance

Tableau 6.1	Besoin brut selon la structure de l'unité d'assistance (état en fin d'enquête)
Tableau 6.2	Besoin net selon la structure de l'unité d'assistance (état en fin d'enquête)
Tableau 6.3	Part du budget couverte par l'aide sociale selon la structure de l'unité d'assistance
Tableau 6.4	Part moyenne du budget couverte par l'aide sociale selon la structure de l'unité d'assistance
Tableau 6.5	Total des versements effectués durant l'année d'enquête selon la structure de l'unité d'assistance

Glossaire

Page 37



Avant-propos

La publication et la diffusion des résultats

La publication des résultats (y compris sur Internet) n'est possible qu'avec l'accord de l'Office fédéral de la statistique. Les tableaux contenus dans ce fascicule seront exclusivement transmis aux organes cantonaux concernés.

L'exploitation des données

Tous les résultats contenus dans les tableaux standard sont issus des données récoltées de l'aide sociale au sens strict (aide sociale financière selon les lois cantonales sur l'aide sociale). Les données sont, depuis 2004 et pour l'ensemble de la Suisse, annuellement contrôlées et plausibilisées selon une procédure uniforme. Les données pour lesquelles une plausibilisation n'est pas possible, sont comptabilisées comme valeurs manquantes. Lors de la plausibilisation, des dossiers peuvent être supprimés. Le total des dossiers livrés par le canton ou les services sociaux ne correspond donc pas au total contenu dans les tableaux standard. L'OFS discute du nombre de dossiers éliminés avec les autorités cantonales avant la publication des résultats.

Pour la majorité des cantons, on procède à un relevé exhaustif des données. Toutefois, dans trois cantons, on se base sur un échantillon représentatif de communes (GR, SO et TG). Pour ces cantons avec échantillonnage, les résultats livrés par les communes sont ensuite extrapolés à la population toute entière au moyen d'une méthode statistique aboutissant à une pondération des dossiers. Ainsi, la somme de valeurs pondérées de sous-catégories peut différer du total cantonal en raison des arrondis. Concernant les cantons avec un relevé exhaustif et dont certaines communes sont manquantes, une pondération est également appliquée. Pour ces cas, la somme des dossiers des communes ne concorde donc également pas avec le total cantonal.

A noter que pour certains tableaux, la somme des proportions en pour cent peut différer du total toujours en raison des arrondis.

La pertinence des résultats

Les résultats dépendent de l'exhaustivité et de l'exactitude des données livrées. Celles-ci sont recueillies et traitées de manière homogène, selon des règles définies. La pertinence des résultats d'un tableau dépend en particulier de la proportion de réponses manquantes. Plus les résultats sont exhaustifs, plus ceux-ci présentent une bonne qualité.

Les ensembles de population

Les tableaux sont construits selon des ensembles de population différents. Ces derniers sont mentionnés dans les remarques. Le 1^{er} tableau (T1.1) nous donne un aperçu de ces différents ensembles selon les divers tableaux contenu dans ce fascicule.

Les doubles comptages ou « doublons » (voir le glossaire) ne sont pas pris en compte dans la plupart des tableaux standard (concernant le nombre de doubles comptages, veuillez vous rapporter au tableau T1.2).

Remarque concernant les résultats du canton de Fribourg

Les tableaux concernant les suppléments et les franchises sur le revenu ne peuvent pas être présentés suite à un problème de saisie (T5.8 et T5.9).



VUE D'ENSEMBLE DES DOSSIERS D'AIDE SOCIALE ET DES BÉNÉFICIAIRES

Tableau 1.1: Représentation des ensembles de population, FR Fribourg, 2007

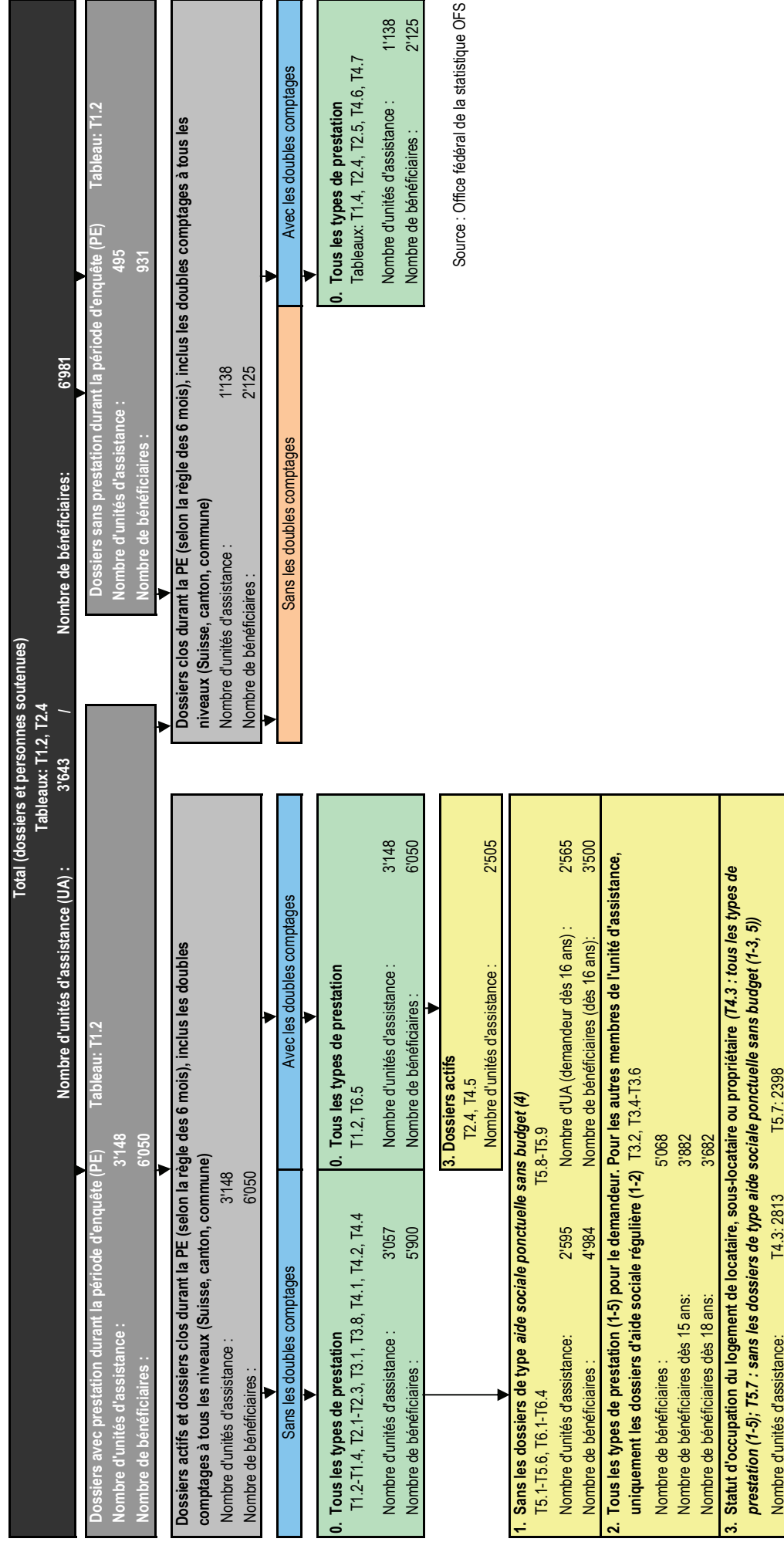

Source : Office fédéral de la statistique OFS

Tableau 1.2: Aperçu général du nombre de dossiers et de bénéficiaires de l'aide sociale, FR Fribourg, 2007

	Sans les doubles comptages			Avec les doubles comptages		
	Nombre	Proportion en %		Nombre	Proportion en %	
TOTAL DES UNITÉS D'ASSISTANCE (DOSSIERS)	3'505	100.0		3'643	100.0	
Avec prestation durant la période d'enquête (PE)	3'057	87.2	100.0	3'148	86.4	100.0
Nouveaux dossiers (nouveaux bénéficiaires)	1'102	36.0	100.0	1'136	36.1	100.0
dont dossiers actifs	902		81.9	923		81.3
dont dossiers clos	200		18.1	213		18.8
Dossiers en cours : premier versement avant la PE	1'955	64.0	100.0	2'012	63.9	100.0
dont dossiers actifs	1'560		79.8	1'582		78.6
dont dossiers clos	395		20.2	430		21.4
Sans prestation durant la période d'enquête	448	12.8		495	13.6	

Taux d'assistance (ménages privés) **3.1**

	Sans les doubles comptages			Avec les doubles comptages		
	Nombre	Proportion en %		Nombre	Proportion en %	
TOTAL DES BÉNÉFICIAIRES	6'740	100.0		6'981	100.0	
Avec prestation durant la période d'enquête (PE)	5'900	87.5	100.0	6'050	86.7	100.0
Nouveaux dossiers (nouveaux bénéficiaires)	2'039	34.6	100.0	2'099	34.7	100.0
dont dossiers actifs	1'675		82.1	1'713		81.6
dont dossiers clos	364		17.9	386		18.4
Dossiers en cours : premier versement avant la PE	3'861	65.4	100.0	3'951	65.3	100.0
dont dossiers actifs	3'106		80.4	3'143		79.5
dont dossiers clos	755		19.6	808		20.5
Sans prestation durant la période d'enquête	840	12.5		931	13.3	

Taux d'aide sociale **2.3**

Source : Office fédéral de la statistique

Remarque :

Taux d'aide sociale/Taux d'assistance : dossiers ayant reçu une prestation durant la période d'enquête, sans les doubles comptages.



Tableau 1.3: Unités d'assistance selon le type de prestation, FR Fribourg, 2007

	Type de prestation			
	Total	Aide sociale régulière	Aide sociale ponctuelle	Avances sur chômage
Dossiers avec prestation durant la période d'enquête	3'057	2'237	751	69
Nouveaux dossiers	1'102	665	396	41
Dossiers actifs	902	566	300	36
Dossiers clos	200	99	96	5
Dossiers en cours	1'955	1'572	355	28
Dossiers actifs	1'560	1'272	268	20
Dossiers clos	395	300	87	8

Source : Office fédéral de la statistique

Remarque :

Dossiers ayant reçu une prestation durant la période d'enquête, sans les doubles comptages.

Tableau 1.4: Les principales données des années 2005, 2006 et 2007, FR Fribourg

	2005	2006	2007	
Vue d'ensemble	Nombre	Nombre	Nombre	Différence en % (2006-2007)
Total dossiers avec prestation durant la PE	3'266	3'386	3'057	-9.7
Total bénéficiaires avec prestation durant la PE	6'504	6'588	5'900	-10.4
Taux d'aide sociale	2.6	2.6	2.3	
Nombre de personnes par dossier	1.99	1.95	1.93	

Structure des bénéficiaires

Age	Nombre	Prop. en %	Nombre	Prop. en %	Nombre	Prop. en %	Différence en % (2006-2007)
Total	6'453	100.0	6'580	100.0	5'898	100.0	-10.4
0 - 17 ans	2'165	33.6	2'134	32.4	1'894	32.1	-11.3
18 - 25 ans	870	13.5	873	13.3	770	13.1	-11.8
26 - 35 ans	1'050	16.3	1'063	16.2	892	15.1	-16.1
36 - 45 ans	1'148	17.8	1'134	17.2	1'048	17.8	-7.6
46 - 55 ans	812	12.6	886	13.5	836	14.2	-5.6
56 - 64 ans	360	5.6	438	6.7	411	7.0	-6.1
65 - 79 ans	39	0.6	43	0.7	35	0.6	-18.9
80 ans et plus	9	0.1	9	0.1	12	0.2	31.2
Non répondu	51	0.8	8	0.1	2	0.0	-75.6

Sexe

Total	6'459	100.0	6'584	100.0	5'899	100.0	-10.4
Hommes	3'287	50.9	3'368	51.2	2'938	49.8	-12.8
Femmes	3'172	49.1	3'215	48.8	2'961	50.2	-7.9
Non répondu	45	0.7	4	0.1	1	0.0	-76.0

Nationalité

Total	5'680	100.0	5'672	100.0	5'065	100.0	-10.7
Suisses	3'111	54.8	3'167	55.8	2'876	56.8	-9.2
Etrangers	2'569	45.2	2'505	44.2	2'189	43.2	-12.6
Non répondu	34	0.6	23	0.4	3	0.1	-86.7

Etat civil (dès 18 ans)

Total	4'011	100.0	3'835	100.0	3'674	100.0	-4.2
Célibataire	1'219	30.4	1'274	33.2	1'286	35.0	0.9
Marié(e)	2'014	50.2	1'803	47.0	1'672	45.5	-7.3
Veuf / Veuve	77	1.9	184	4.8	58	1.6	-68.5
Divorcé-e	701	17.5	574	15.0	658	17.9	14.6
Non répondu	1	0.0	262	6.4	8	0.2	-96.9

Situation d'activité (dès 15 ans)

Total	3'480	100.0	3'783	100.0	3'530	100.0	-6.7
Actifs occupés	1'054	30.3	1'310	34.6	1'102	31.2	-15.9
Chômeurs	1'142	32.8	1'255	33.2	1'171	33.2	-6.7
Non actifs ne recherchant pas d'emploi	1'284	36.9	1'218	32.2	1'257	35.6	3.2
Ne sait pas et non répondu	694	16.6	431	10.2	244	6.5	-43.4
Autres situations d'activité	106		100		108		8.2

Source : Office fédéral de la statistique OFS

Remarques :

- PE = période d'enquête

Tableau 1.4 (page 2): Les principales données des années 2005, 2006 et 2007, FR Fribourg

Structure des bénéficiaires

	2005		2006		2007		Différence en % (2006-2007)
	Nombre	Prop. en %	Nombre	Prop. en %	Nombre	Prop. en %	
Formation (dès 18 ans)							
Total	3'544	100.0	3'773	100.0	3'551	100.0	-5.9
Aucune formation professionnelle	1'519	42.9	1'787	47.3	1'685	47.5	-5.7
Formation professionnelle / école préparant à la maturité	750	21.2	773	20.5	711	20.0	-8.0
Université / haute école spécialisée / formation professionnelle supérieure	143	4.0	183	4.9	177	5.0	-3.3
Inconnu	1'132	31.9	1'031	27.3	978	27.5	-5.1
Non répondu	468	11.7	323	7.9	131	3.6	-59.4

Structure des unités d'assistance

	2005		2006		2007		Différence en % (2006-2007)
	Nombre	Prop. en %	Nombre	Prop. en %	Nombre	Prop. en %	
Structure des unités d'assistance							
Total	3'137	100.0	3'355	100.0	3'050	100.0	-9.1
Ménages privés	2'903	100.0	3'080	100.0	2'811	100.0	-8.7
Dossiers concernant une personne	1'546	53.3	1'622	52.7	1'496	53.2	-7.8
- Personne vivant seule	1'370		1'437		1'296		-9.8
- Personne ne vivant pas seule	176		185		200		8.1
Familles monoparentales	612	21.1	671	21.8	640	22.8	-4.7
Couples avec enfant(s)	504	17.4	521	16.9	451	16.0	-13.4
Couples sans enfant	219	7.5	239	7.8	194	6.9	-19.0
Autres	22	0.8	26	0.9	30	1.1	13.4
En institution, home	87		106		92		-12.9
Types de logement particuliers	147		169		147		-13.2
Ne sait pas et non répondu	129	3.9	31	0.9	7	0.2	-77.7

Durée de l'aide sociale (dossiers clos)

Total	1'206	100.0	1'117	100.0	1'138	100.0	1.9
moins de 1 an	969	80.3	738	66.1	534	46.9	-27.7
1 - 2 ans	65	5.4	114	10.2	192	16.9	68.1
2 - 4 ans	56	4.6	114	10.2	211	18.5	85.3
4 ans et plus	116	9.6	151	13.5	201	17.7	33.4
Non répondu	2	0.2	0	0.0	0	0.0	-

Raison principale de la fin de l'octroi de prestations (dossiers clos)

Total	990	100.0	1'044	100.0	970	100.0	-7.1
Amélioration de la situation économique	360	36.4	406	38.8	349	36.0	-13.9
Versement d'autres prestations sociales	316	31.9	269	25.8	264	27.2	-1.9
Fin des responsabilités du service social	214	21.6	297	28.4	251	25.9	-15.4
Autre et inconnu	100	10.1	73	7.0	106	10.9	45.9
Ne sait pas et non répondu	218	18.0	73	6.6	168	14.8	129.4

Part du budget couverte par l'aide sociale

Total	2'555	100.0	2'668	100.0	2'413	100.0	-9.6
1	870	34.1	1'061	39.8	1'309	54.2	23.4
0.75-0.99	317	12.4	281	10.5	240	9.9	-14.6
0.50-0.74	620	24.3	554	20.8	270	11.2	-51.2
0.25-0.49	368	14.4	373	14.0	272	11.3	-27.1
<0.25	380	14.9	400	15.0	322	13.3	-19.5
Non répondu	436	14.6	303	10.2	182	7.0	-39.9



VUE D'ENSEMBLE PAR COMMUNE

Tableau 2.1: Unités d'assistance et bénéficiaires de l'aide sociale selon la taille des communes et les districts, FR Fribourg, 2007

Communes	Unités d'assistance (dossiers)	Bénéficiaires (personnes)	Nombre de personnes par dossier	Taux d'aide sociale
	Nombre	Nombre	Moyenne	Taux
Canton, total	3'057	5'900	1.93	2.3
Taille des communes				
< 1000 hab.	235	445	1.89	0.9
1000 - 1999 hab.	515	1'012	1.97	1.5
2000 - 4999 hab.	528	967	1.83	1.9
5000 - 9999 hab.	442	908	2.05	3.0
10'000 - 19'999 hab.	409	912	2.23	3.4
20'000 - 49'999 hab.	1'017	1'803	1.77	5.4
50'000 - 99'999 hab.	0	0	0.00	0.0
100'000 hab. et plus	0	0	0.00	0.0
Districts				
District: La Broye	170	338	1.99	1.4
District: La Glâne	127	229	1.80	1.2
District: La Gruyère	412	900	2.18	2.1
District: La Sarine	1'641	3'115	1.90	3.5
District: See / Lac	252	508	2.02	1.6
District: Sense	384	664	1.73	1.7
District: La Veveyse	99	191	1.93	1.3

Source : Office fédéral de la statistique OFS

Remarques :

- Dossiers ayant reçu une prestation durant la période d'enquête.
- Districts (LU = Amt, BE = Amtsbezirk) : sans les doubles comptages.
- Cantons avec relevé exhaustif : la somme des catégories de taille des communes et des districts diffère du total du canton, en raison des doubles comptages.
- Cantons avec échantillonnage (GR, SO, TG) : le total pondéré du canton diffère de la somme des catégories de taille des communes et des districts, car ces dernières ne sont pas pondérées.



STRUCTURE DES BÉNÉFICIAIRES DE L'AIDE SOCIALE

Tableau 3.1: Bénéficiaires de l'aide sociale par classe d'âge, FR Fribourg, 2007

Classes d'âge	Total			Villes (dès 10'000 hab.)			Communes moyennes (2000-9'999 hab.)			Petites communes (moins de 2000 hab.)		
	Nombre	Prop. in %	Taux	Nombre	Prop. in %	Taux	Nombre	Prop. in %	Taux	Nombre	Prop. in %	Taux
Total	5'898	100.0	2.3	2'669	100.0	4.5	1'840	100.0	2.3	1'389	100.0	1.2
0 - 17 ans	1'894	32.1	3.1	815	30.5	6.8	600	32.6	3.2	479	34.5	1.6
18 - 25 ans	770	13.1	3.0	357	13.4	5.4	259	14.1	3.2	154	11.1	1.4
26 - 35 ans	892	15.1	2.2	419	15.7	4.2	285	15.5	2.2	188	13.5	1.0
36 - 45 ans	1'048	17.8	2.5	481	18.0	5.2	308	16.7	2.3	259	18.6	1.3
46 - 55 ans	836	14.2	2.5	386	14.5	5.0	253	13.8	2.3	197	14.2	1.3
56 - 64 ans	411	7.0	1.9	187	7.0	3.5	124	6.7	1.8	100	7.2	1.0
65 - 79 ans	35	0.6	0.1	17	0.6	0.3	8	0.4	0.1	10	0.7	0.1
80+ ans	12	0.2	0.1	7	0.3	0.3	3	0.2	0.1	2	0.1	0.1
0 - 14 ans	1'615	27.4	3.2	689	25.8	6.8	514	27.9	3.2	412	29.7	1.7
15 - 64 ans	4'236	71.8	2.4	1'956	73.3	4.8	1'315	71.5	2.4	965	69.5	1.2
65 ans et plus	47	0.8	0.1	24	0.9	0.3	11	0.6	0.1	12	0.9	0.1
Non répondu	2	0.0		1	0.0		1	0.1		0	0.0	

N = 5'900

Source : Office fédéral de la statistique OFS

Remarque:

Dossiers ayant reçu une prestation durant la période d'enquête, sans les doubles comptages.

Graphique 3.1: Taux d'aide sociale par classes d'âge, FR Fribourg, 2007

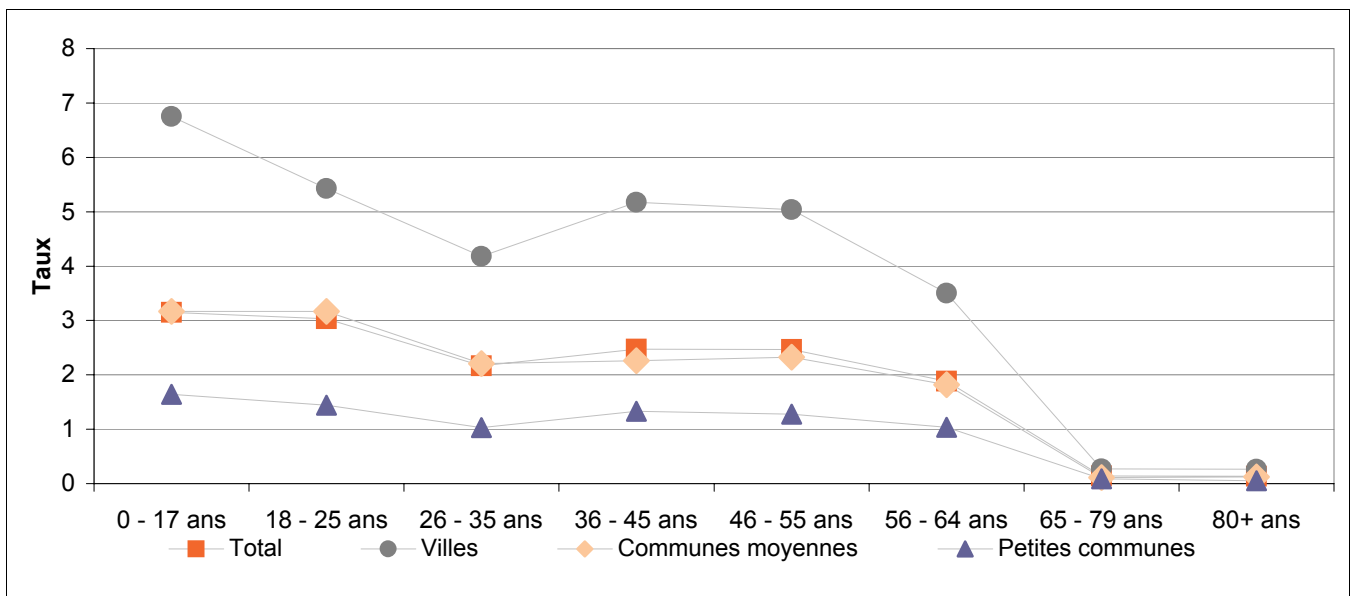

N = 5900 bénéficiaires

Pour 0% des cas pertinents, cette information fait défaut.

Source : Office fédéral de la statistique OFS



Tableau 3.2: Bénéficiaires de l'aide sociale selon la nationalité et le sexe, FR Fribourg, 2007

Nationalité	Total			Villes (dès 10'000 hab.)			Communes moyennes (2'000-9'999 hab.)			Petites communes (moins de 2'000 hab.)		
	Nombre	Prop. en %	Taux	Nombre	Prop. en %	Taux	Nombre	Prop. en %	Taux	Nombre	Prop. en %	Taux
Total	5'065	100.0	2.0	2'422	100.0	4.0	1'542	100.0	1.9	1'101	100.0	0.9
Hommes	2'578	50.9	2.0	1'268	52.4	4.4	765	49.6	1.9	545	49.5	0.9
Femmes	2'486	49.1	1.9	1'154	47.6	3.7	776	50.3	1.9	556	50.5	1.0
Total suisses	2'876	56.8	1.3	1'173	48.4	2.8	900	58.4	1.3	803	72.9	0.7
Hommes	1'447	50.3	1.4	610	52.0	3.1	432	48.0	1.3	405	50.4	0.8
Femmes	1'429	49.7	1.3	563	48.0	2.5	468	52.0	1.4	398	49.6	0.7
Total étrangers	2'189	43.2	5.3	1'249	51.6	7.1	642	41.6	4.7	298	27.1	3.0
Hommes	1'131	51.7	5.2	658	52.7	7.0	333	51.9	4.6	140	47.0	2.7
Femmes	1'057	48.3	5.5	591	47.3	7.2	308	48.0	4.8	158	53.0	3.5
Non répondu (seul. nationalité)	3	0.1		1	0.0		1	0.1		1	0.1	

N = 5'068

Source : Office fédéral de la statistique OFS

Remarques:

- Dossiers ayant reçu une prestation durant la période d'enquête, sans les doubles comptages. Pour les autres membres de l'unité d'assistance, seules les prestations de type aide sociale régulière sont prises en compte.
- Aggregation: en raison d'indications manquantes pour la variable sexe, il est possible que la valeur correspondant au champ "Suisse/Suisseuses" ou "Etrangers/Etrangères" diffère de manière globale de la somme des catégories hommes et femmes.
- Le nombre de valeurs manquantes de la variable sexe se trouve dans le tableau T1.4.

Graphique 3.2: Taux d'aide sociale selon la nationalité et le sexe, FR Fribourg, 2007

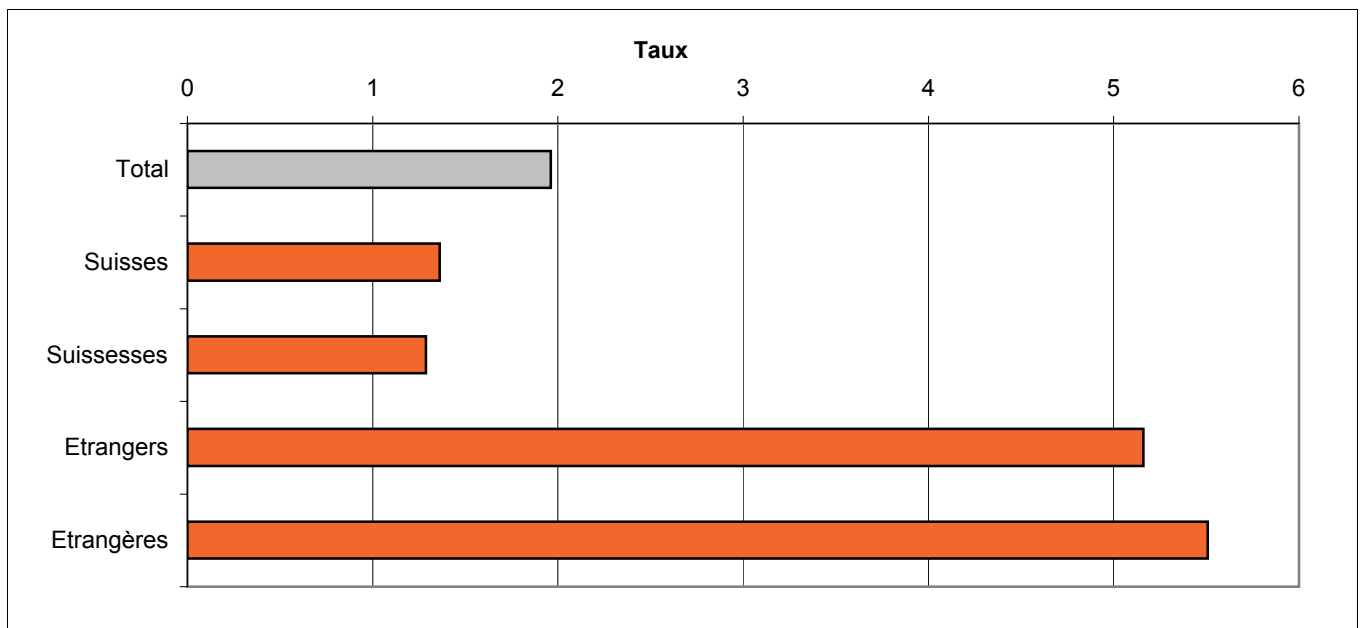

N = 5068 bénéficiaires

Pour 0.1% des cas pertinents, cette information fait défaut.

Source : Office fédéral de la statistique OFS

Tableau 3.3: Bénéficiaires de l'aide sociale de nationalité étrangère selon le statut de séjour et les groupes de nationalité, FR Fribourg, 2007

Statut de séjour	Total		Villes (dès 10'000 hab.)		Communes moyennes (2'000-9'999 hab.)		Petites communes (moins de 2'000 hab.)	
	Nombre	Prop. en %	Nombre	Prop. en %	Nombre	Prop. en %	Nombre	Prop. en %
Total	2'183	100.0	1'246	100.0	640	100.0	297	100.0
Permis de séjour annuel (B)	800	36.6	468	37.6	247	38.6	85	28.6
Permis d'établissement (C)	1'315	60.2	748	60.0	370	57.8	197	66.3
Autres statuts de séjour	68	3.1	30	2.4	23	3.6	15	5.1
Non répondu	6	0.3	3	0.2	2	0.3	1	0.3
N =		2'189						

Groupe de pays	Total		Villes (dès 10'000 hab.)		Communes moyennes (2'000-9'999 hab.)		Petites communes (moins de 2'000 hab.)	
	Nombre	Prop. en %	Nombre	Prop. en %	Nombre	Prop. en %	Nombre	Prop. en %
Total	2'189	100.0	1'249	100.0	642	100.0	298	100.0
Pays limitrophes	209	9.5	100	8.0	60	9.3	49	16.4
Autres pays de l'UE et de l'AELE	409	18.7	202	16.2	119	18.5	88	29.5
Autres pays d'Europe (TR incluse)	860	39.3	483	38.7	273	42.5	104	34.9
Afrique	391	17.9	278	22.3	82	12.8	31	10.4
Amérique du Nord	3	0.1	2	0.2	0	0.0	1	0.3
Amérique du Sud	91	4.2	45	3.6	28	4.4	18	6.0
Asie	190	8.7	139	11.1	44	6.9	7	2.3
Océanie	3	0.1	0	0.0	3	0.5	0	0.0
inconnu et autres	33	1.5	0	0.0	33	5.1	0	0.0
Non répondu	0	0.0	0	0.0	0	0.0	0	0.0
N =		2'189						

Source : Office fédéral de la statistique OFS

Remarque:

- Dossiers ayant reçu une prestation durant la période d'enquête, sans les doubles comptages. Pour les autres membres de l'unité d'assistance, seules les prestations de type aide sociale régulière sont prises en compte.

Graphique 3.3: Bénéficiaires de l'aide sociale de nationalité étrangère selon les groupes de nationalité, FR Fribourg, 2007

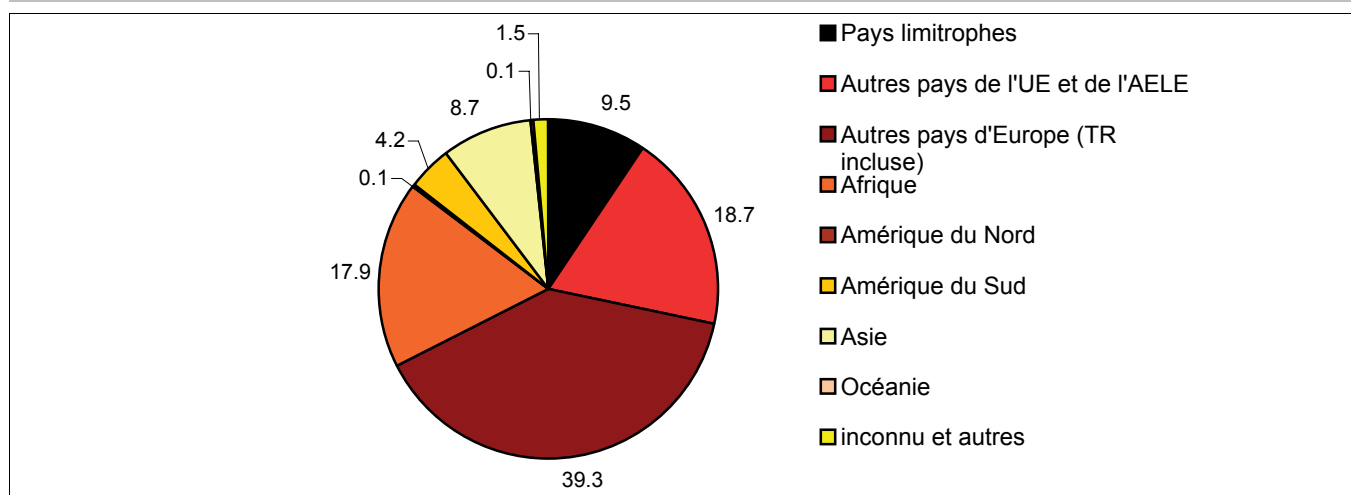

N = 2189 bénéficiaires

Pour 0% des cas pertinents, cette information fait défaut.

Source : Office fédéral de la statistique OFS

Tableau 3.4: Bénéficiaires de l'aide sociale dès 18 ans selon l'état civil, FR Fribourg, 2007

Sexe	Total			Villes (dès 10'000 hab.)			Communes moyennes (2'000-9'999 hab.)			Petites communes (moins de 2'000 hab.)		
	Nombre	Prop. en %	Taux	Nombre	Prop. en %	Taux	Nombre	Prop. en %	Taux	Nombre	Prop. en %	Taux
Total	3'673	100.0	1.9	1'732	100.0	3.6	1'122	100.0	1.8	819	100.0	0.9
Célibataire	1'286	35.0	2.4	613	35.4	4.2	399	35.6	2.5	274	33.5	1.2
Marié(e)	1'671	45.5	1.4	783	45.2	3.0	516	46.0	1.3	372	45.4	0.7
Veuf / Veuve	58	1.6	0.4	22	1.3	0.6	21	1.9	0.5	15	1.8	0.3
Divorcé(e)	658	17.9	5.9	314	18.1	9.3	186	16.6	5.4	158	19.3	3.7
Hommes	1'871	50.9	1.9	899	51.9	4.0	559	49.8	1.8	413	50.4	0.9
Célibataire	751	40.1	2.5	371	41.3	4.9	225	40.3	2.5	155	37.5	1.2
Marié(e)	813	43.5	1.3	379	42.2	2.9	248	44.4	1.3	186	45.0	0.7
Veuf / Veuve	19	1.0	0.8	8	0.9	1.4	8	1.4	1.3	3	0.7	0.3
Divorcé(e)	288	15.4	5.6	141	15.7	10.2	78	14.0	5.0	69	16.7	3.2
Femmes	1'802	49.1	1.8	833	48.1	3.3	563	50.2	1.8	406	49.6	0.9
Célibataire	535	29.7	2.3	242	29.1	3.4	174	30.9	2.5	119	29.3	1.3
Marié(e)	858	47.6	1.4	404	48.5	3.1	268	47.6	1.4	186	45.8	0.7
Veuf / Veuve	39	2.2	0.3	14	1.7	0.4	13	2.3	0.4	12	3.0	0.3
Divorcé(e)	370	20.5	6.2	173	20.8	8.7	108	19.2	5.8	89	21.9	4.2
Non répondu	9	0.2		0	0.0		6	0.5		3	0.4	

N = 3'682

Source : Office fédéral de la statistique OFS

Remarques:

- Dossiers ayant reçu une prestation durant la période d'enquête, sans les doubles comptages, pour toutes les personnes dès 18 ans. Pour les autres membres de l'unité d'assistance, seules les prestations de type aide sociale régulière sont prises en compte.
- Marié(e): les personnes séparées sont considérées comme personnes mariées.
- Non répondu: comprend non seulement les valeurs manquantes de la variable sexe mais aussi celles relevant de l'état civil.

Graphique 3.4: Taux d'aide sociale selon l'état civil, FR Fribourg, 2007

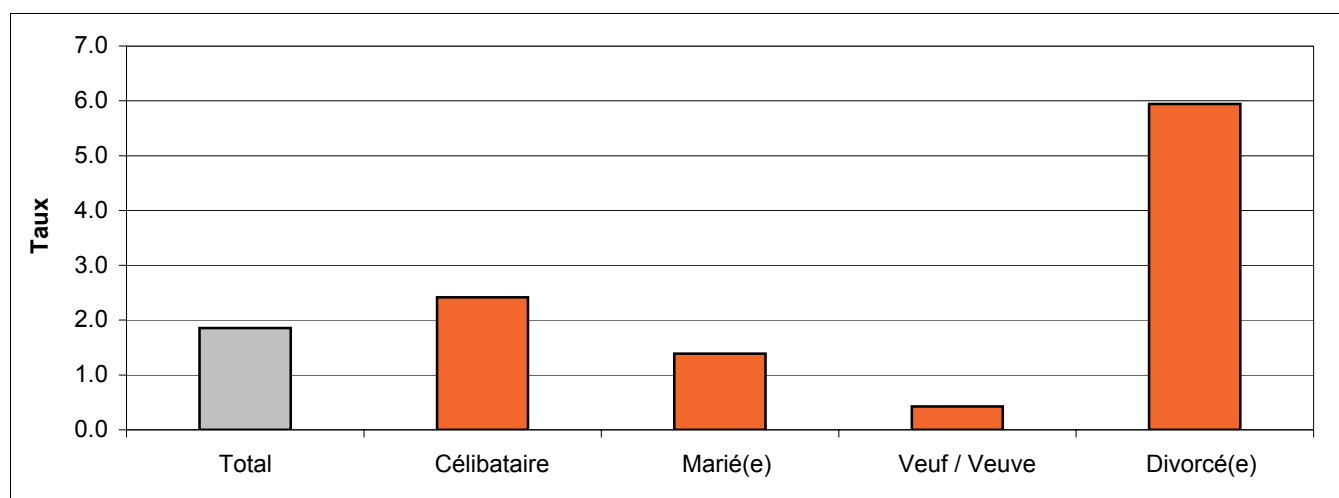

N = 3682 bénéficiaires

Pour 0.2% des cas pertinents, cette information fait défaut.

Source : Office fédéral de la statistique OFS

Tableau 3.5: Bénéficiaires de l'aide sociale selon la formation achevée la plus élevée, FR Fribourg, 2007

Degré de formation	Total		Villes (dès 10'000 hab.)		Communes moyennes (2'000-9'999 hab.)		Petites communes (moins de 2'000 hab.)	
	Nombre	Prop. en %	Nombre	Prop. en %	Nombre	Prop. en %	Nombre	Prop. en %
Personnes soutenues, total	3'550	100.0	1'657	100.0	1'116	100.0	777	100.0
Fréquentation d'une école durant moins de 7 ans	210	5.9	164	9.9	28	2.5	18	2.3
Scolarité obligatoire	1'142	32.2	660	39.8	326	29.2	156	20.1
Formation prof. élémentaire	333	9.4	171	10.3	83	7.4	79	10.2
Apprentissage ou école prof. à plein temps	643	18.1	267	16.1	238	21.3	138	17.8
Lycée, école préparant à la maturité gymnasiale ou prof., école du degré diplôme, écoles normales	68	1.9	41	2.5	20	1.8	7	0.9
Formation, école prof. supérieure	92	2.6	54	3.3	18	1.6	20	2.6
Université, hautes écoles spécialisées	85	2.4	63	3.8	16	1.4	6	0.8
Inconnu	977	27.5	237	14.3	387	34.7	353	45.4
Suisses/Suisseuses	2'057	100.0	819	100.0	661	100.0	577	100.0
Fréquentation d'une école durant moins de 7 ans	50	2.4	33	4.0	7	1.1	10	1.7
Scolarité obligatoire	570	27.7	294	35.9	168	25.4	108	18.7
Formation prof. élémentaire	215	10.5	102	12.5	53	8.0	60	10.4
Apprentissage ou école prof. à plein temps	527	25.6	201	24.5	200	30.3	126	21.8
Lycée, école préparant à la maturité gymnasiale ou prof., école du degré diplôme, écoles normales	38	1.8	22	2.7	11	1.7	5	0.9
Formation, école prof. supérieure	47	2.3	26	3.2	8	1.2	13	2.3
Université, hautes écoles spécialisées	51	2.5	36	4.4	10	1.5	5	0.9
Inconnu	559	27.2	105	12.8	204	30.9	250	43.3
Etrangers/Etrangères	1'493	100.0	838	100.0	455	100.0	200	100.0
Fréquentation d'une école durant moins de 7 ans	160	10.7	131	15.6	21	4.6	8	4.0
Scolarité obligatoire	572	38.3	366	43.7	158	34.7	48	24.0
Formation prof. élémentaire	118	7.9	69	8.2	30	6.6	19	9.5
Apprentissage ou école prof. à plein temps	116	7.8	66	7.9	38	8.4	12	6.0
Lycée, école préparant à la maturité gymnasiale ou prof., école du degré diplôme, écoles normales	30	2.0	19	2.3	9	2.0	2	1.0
Formation, école prof. supérieure	45	3.0	28	3.3	10	2.2	7	3.5
Université, hautes écoles spécialisées	34	2.3	27	3.2	6	1.3	1	0.5
Inconnu	418	28.0	132	15.8	183	40.2	103	51.5
Non répondu	132	3.6	75	4.3	12	1.1	45	5.5

N = 3'682

Source : Office fédéral de la statistique OFS

Remarques: - Dossiers de personnes dès 18 ans ayant reçu une prestation durant la période d'enquête, sans les doubles comptages. Pour les autres membres de l'unité d'assistance, seules les prestations de type aide sociale régulière sont prises en compte.

- La catégorie "non répondu" contient les valeurs manquantes concernant la nationalité ou la formation achevée la plus élevée.

- Graphique: "aucune formation professionnelle" comprend: fréquentation d'une école durant moins de 7 ans, scolarité obligatoire et formation professionnelle élémentaire.

- Graphique: la catégorie "inconnu" (tableau) n'est pas comprise dans le graphique, ce qui a une influence sur la répartition.

Graphique 3.5: Bénéficiaires de l'aide sociale de 18 ans et plus selon la formation achevée la plus élevée et la nationalité, FR Fribourg, 2007

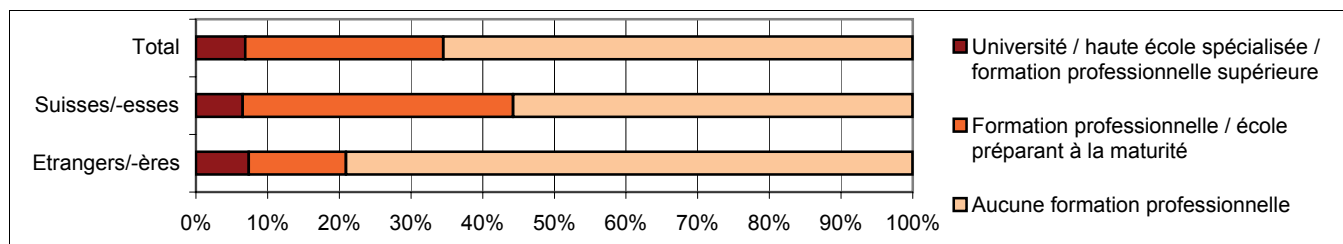

N = 3682 bénéficiaires

Pour 3.6% des cas pertinents, cette information fait défaut.

Source: Office fédéral de la statistique OFS

Tableau 3.6: Bénéficiaires de l'aide sociale dès 15 ans selon la situation d'activité, FR Fribourg, 2007

Situation d'activité	Total			Villes (dès 10'000 hab.)			Communes moyennes (2'000 - 9'999 hab.)			Petites communes (moins de 2'000 hab.)		
	Nombre	Prop. en %	Prop. en %	Nombre	Prop. en %	Prop. en %	Nombre	Prop. en %	Prop. en %	Nombre	Prop. en %	Prop. en %
Total	3'530	100.0		1'675	100.0		1'089	100.0		766	100.0	
Actifs	1'102	31.2	100.0	400	23.9	100.0	406	37.3	100.0	296	38.6	100.0
Indépendant	112	10.2		18	4.5		42	10.3		52	17.6	
Employé dans sa propre entreprise	4	0.4		2	0.5		1	0.2		1	0.3	
Employé de manière régulière	476	43.2		205	51.3		162	39.9		109	36.8	
Employé avec un contrat limité dans le temps	66	6.0		42	10.5		16	3.9		8	2.7	
Employé sur appel	100	9.1		16	4.0		58	14.3		26	8.8	
Travaille occasionnellement	104	9.4		41	10.3		36	8.9		27	9.1	
Collaborateur dans l'entreprise familiale	1	0.1		0	0.0		1	0.2		0	0.0	
En apprentissage (apprenti)	131	11.9		56	14.0		47	11.6		28	9.5	
Autre	108	9.8		20	5.0		43	10.6		45	15.2	
Chômeurs	1'171	33.2	100.0	614	36.7	100.0	318	29.2	100.0	239	31.2	100.0
Programme de réinsertion prof.	23	2.0		11	1.8		9	2.8		3	1.3	
Programme pour chômeurs en fin de droit	22	1.9		10	1.6		8	2.5		4	1.7	
En recherche d'emploi, annoncé à l'OT	645	55.1		262	42.7		201	63.2		182	76.2	
En recherche d'emploi, non annoncé à l'OT	463	39.5		324	52.8		91	28.6		48	20.1	
Autre	18	1.5		7	1.1		9	2.8		2	0.8	
Non actifs	1'257	35.6	100.0	661	39.5	100.0	365	33.5	100.0	231	30.2	100.0
En formation (sans les apprentis)	160	12.7		108	16.3		36	9.9		16	6.9	
Ménage / raisons familiales	188	15.0		70	10.6		73	20.0		45	19.5	
Rentier/ère	250	19.9		131	19.8		64	17.5		55	23.8	
Incapacité provisoire de travail	345	27.4		133	20.1		122	33.4		90	39.0	
Invalidité permanente	207	16.5		165	25.0		30	8.2		12	5.2	
N'a plus aucune chance sur le marché du travail	73	5.8		42	6.4		24	6.6		7	3.0	
Autre	34	2.7		12	1.8		16	4.4		6	2.6	
Ne sait pas	47	1.2		5	0.3		16	1.4		26	3.1	
Non répondu	197	5.2		75	4.3		65	5.6		57	6.7	
Autres situations d'activités	108	2.9		85	4.8		14	1.2		9	1.1	

N = 3'882

Source : Office fédéral de la statistique OFS

Remarques: - Dossiers de personnes dès 15 ans, ayant reçu une prestation durant la période d'enquête, sans les doubles comptages. Pour les autres membres de l'unité d'assistance, seules les prestations de type aide sociale régulière sont prises en compte.

- Actifs: toutes les personnes indiquant au min. 1h de travail rémunéré par semaine (apprentis inclus).

- Réponses multiples: lors de réponses multiples, une liste de priorité détermine la réponse qui est prise en compte.

- Autres situations d'activités: ancienne désignation qui ne peut pas être attribuée aux autres catégories.

Graphique 3.6: Bénéficiaires de l'aide sociale dès 15 ans selon la situation d'activité, FR Fribourg, 2007

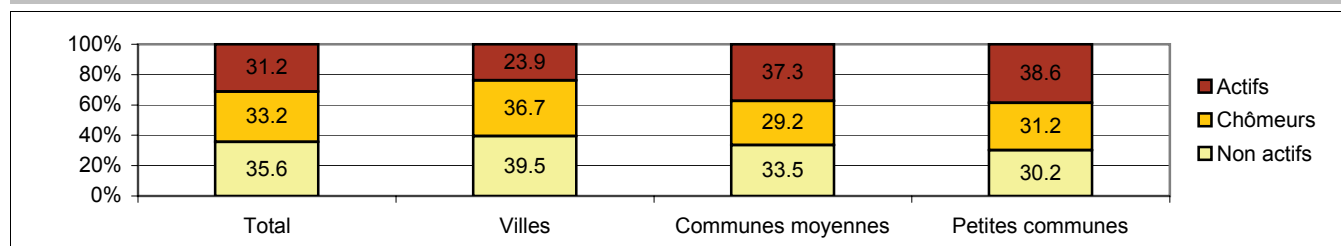

Source : Office fédéral de la statistique OFS



Tableau 3.7: Bénéficiaires de l'aide sociale actifs sur le marché du travail, dès 15 ans, selon le taux d'occupation, FR Fribourg, 2007

Actifs	Total		Hommes		Femmes		Suisse/Suisseuses		Etrangers/Etrangères	
	Nombre	Prop. en %	Nombre	Prop. en %	Nombre	Prop. en %	Nombre	Prop. en %	Nombre	Prop. en %
Total	968	100.0	436	100.0	532	100.0	572	100.0	396	100.0
Plein temps	510	52.7	324	74.3	186	35.0	272	47.6	238	60.1
Activité à plein temps et à temps partiel	5	0.5	3	0.7	2	0.4	3	0.5	2	0.5
Temps partiel 50%-89%	195	20.1	31	7.1	164	30.8	121	21.2	74	18.7
Temps partiel moins de 50%	244	25.2	75	17.2	169	31.8	165	28.8	79	19.9
Temps partiel ¹⁾	0	0.0	0	0.0	0	0.0	0	0.0	0	0.0
Plusieurs temps partiels	14	1.4	3	0.7	11	2.1	11	1.9	3	0.8
Ne sait pas	0	0.0	0	0.0	0	0.0	0	0.0	0	0.0
Pas de réponse sur le taux d'occupation	134	12.2	61	12.3	73	12.1	64	10.1	70	15.0

N (seulement "actifs") = 1'102

Source : Office fédéral de la statistique OFS

Remarques:

- Dossiers de personnes dès 15 ans, ayant reçu une prestation durant la période d'enquête, sans les doubles comptages. Pour les autres membres de l'unité d'assistance, seules les prestations de type aide sociale régulière sont prises en compte.

- Actifs: toutes les personnes indiquant au min. 1h de travail rémunéré par semaine (apprentis inclus).

¹⁾ Suite à un problème technique durant l'année de relevé 2007, la catégorie "Teilzeitstelle" sans indication du pourcentage a dû être ajoutée.

Graphique 3.7: Bénéficiaires de l'aide sociale actifs sur le marché du travail, dès 15 ans selon le taux d'occupation, FR Fribourg, 2007

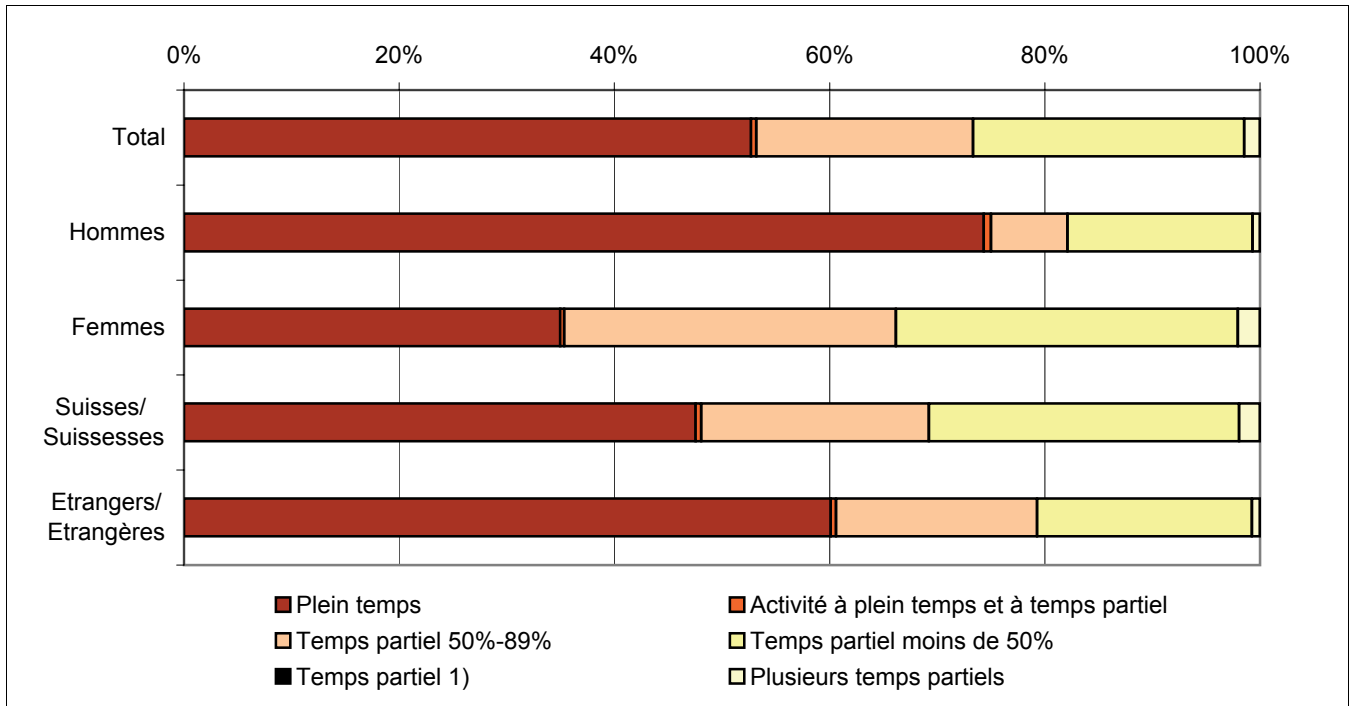

N = 1102 bénéficiaires

Pour 12.2% des cas pertinents, cette information fait défaut.

Source : Office fédéral de la statistique OFS

Tableau 3.8: Bénéficiaires de l'aide sociale selon la structure de l'unité d'assistance et la classe d'âge, FR Fribourg, 2007

Structure de l'unité d'assistance	Classes d'âge																	
	Total		0-17		18-25		26-35		36-45		46-55		56-64		65-79		80+	
	Nbre	Prop. en %	Nbre	Prop. en %	Nbre	Prop. en %	Nbre	Prop. en %	Nbre	Prop. en %	Nbre	Prop. en %	Nbre	Prop. en %	Nbre	Prop. en %	Nbre	Prop. en %
Total	5'882	100	1'887	32.1	769	13.1	887	15.1	1'048	17.8	833	14.2	411	7.0	35	0.6	12	0.2
En institution, home	106	100	36	34.0	33	31.1	12	11.3	10	9.4	9	8.5	2	1.9	1	0.9	3	2.8
Types de logement particuliers	204	100	46	22.5	34	16.7	43	21.1	35	17.2	25	12.3	16	7.8	5	2.5	0	0.0
Ménages privés	5'572	100	1'805	32.4	702	12.6	832	14.9	1'003	18.0	799	14.3	393	7.1	29	0.5	9	0.2
Dossiers concernant 1 pers.	1'496	100	6	0.4	259	17.3	315	21.1	347	23.2	326	21.8	227	15.2	14	0.9	2	0.1
Pers. vivant seule	1'296	100	6	0.5	176	13.6	275	21.2	310	23.9	300	23.1	213	16.4	14	1.1	2	0.2
Pers. ne vivant pas seule	200	100	0	0.0	83	41.5	40	20.0	37	18.5	26	13.0	14	7.0	0	0.0	0	0.0
Familles monoparentales (FM)	1'709	100	932	54.5	202	11.8	209	12.2	251	14.7	107	6.3	7	0.4	0	0.0	1	0.1
FM avec 1 enfant	689	100	303	44.0	104	15.1	109	15.8	101	14.7	65	9.4	6	0.9	0	0.0	1	0.1
FM avec 2 enfants	627	100	371	59.2	55	8.8	63	10.0	106	16.9	31	4.9	1	0.2	0	0.0	0	0.0
FM avec 3 enfants et +	393	100	258	65.6	43	10.9	37	9.4	44	11.2	11	2.8	0	0.0	0	0.0	0	0.0
Couples avec enfants	1'864	100	826	44.3	188	10.1	244	13.1	338	18.1	214	11.5	48	2.6	3	0.2	3	0.2
Couples avec 1 enfant	468	100	130	27.8	69	14.7	87	18.6	72	15.4	77	16.5	29	6.2	1	0.2	3	0.6
Couples avec 2 enfants	694	100	299	43.1	62	8.9	96	13.8	142	20.5	82	11.8	12	1.7	1	0.1	0	0.0
Couples av. 3 enfants et +	702	100	397	56.6	57	8.1	61	8.7	124	17.7	55	7.8	7	1.0	1	0.1	0	0.0
Couples sans enfant	391	100	3	0.8	26	6.6	52	13.3	63	16.1	137	35.0	102	26.1	8	2.0	0	0.0
Autres	112	100	38	33.9	27	24.1	12	10.7	4	3.6	15	13.4	9	8.0	4	3.6	3	2.7
Non répondu	18	0.3																

N = 5'900

Source : Office fédéral de la statistique OFS

Remarques:

- Dossiers ayant reçu une prestation durant la période d'enquête, sans les doubles comptages.
- Non répondu: personnes sans indication d'appartenance à une structure d'unité d'assistance ou sans indication à propos de l'âge.
- Pour les bénéficiaires de 18 à 25 ans dans les familles monoparentales, 37.7% sont considérées dans une situation où ils sont parents alors que pour 62.3% d'entre eux, ils sont encore considérés comme des enfants. Dans les couples avec enfant(s), 32.3% sont parents et 67.7% sont des enfants. Pour 1.3% des cas pertinents, cette information fait défaut.

Graphique 3.8: Bénéficiaires de l'aide sociale dans les ménages privés selon la structure d'unités d'assistance et la classe d'âge, FR Fribourg, 2007

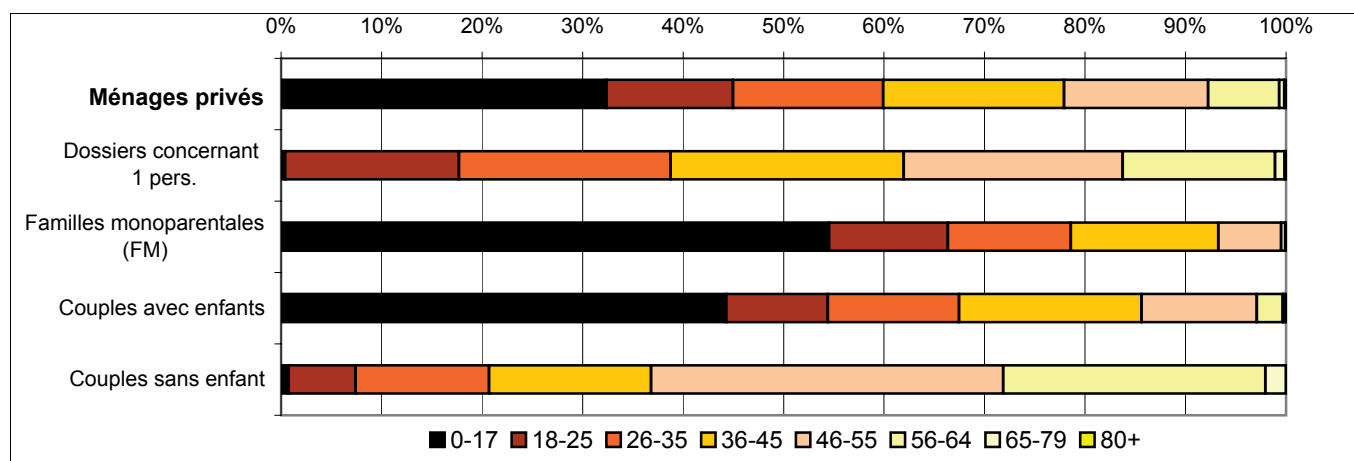

N = 5900 bénéficiaires

Pour 0.3% des cas pertinents, cette information fait défaut.

Source : Office fédéral de la statistique OFS



STRUCTURE DE L'UNITÉ D'ASSISTANCE

Tableau 4.1: Structure des unités d'assistance bénéficiant de l'aide sociale et taux d'assistance, FR Fribourg, 2007

Structure de l'unité d'assistance	Total			Villes (dès 10'000 hab.)			Communes moyennes (2'000-9'999 hab.)			Petites communes (moins de 2'000 hab.)		
	Nombre	Prop. en %	Taux	Nombre	Prop. en %	Taux	Nombre	Prop. en %	Taux	Nombre	Prop. en %	Taux
Total	3'050	100.0		1'398	100.0		942	100.0		710	100.0	
En institution, home	92	3.0	...	50	3.6	...	24	2.5	...	18	2.5	...
Types de logement particuliers	147	4.8	...	63	4.5	...	20	2.1	...	64	9.0	...
Ménages privés	2'811	92.2	3.1	1'285	91.9	5.3	898	95.3	3.1	628	88.5	1.6
Dossiers concernant 1 pers.	1'496	53.2	...	700	54.5	...	475	52.9	...	321	51.1	...
Pers. vivant seule	1'296		4.7	580		6.0	404		5.0	312		3.2
Pers. ne vivant pas seule	200		...	120		...	71		...	9		...
Familles monoparentales (FM)	640	22.8	14.3	261	20.3	19.1	203	22.6	14.3	176	28.0	10.5
FM avec 1 enfant	341		14.4	154		19.2	106		14.3	81		9.9
FM avec 2 enfants	206		13.0	73		17.5	71		13.7	62		9.6
FM avec 3 enfants et +	93		17.5	34		22.5	26		16.1	33		15.1
Couples avec enfants	451	16.0	1.4	206	16.0	3.2	154	17.1	1.5	91	14.5	0.6
Couples avec 1 enfant	153		1.5	57		2.4	59		1.8	37		0.8
Couples avec 2 enfants	173		1.2	85		3.1	53		1.1	35		0.5
Couples avec 3 enfants et +	125		1.8	64		5.3	42		2.0	19		0.5
Couples sans enfant	194	6.9	0.8	98	7.6	1.8	59	6.6	0.8	37	5.9	0.4
Autres	30	1.1	...	20	1.6	...	7	0.8	...	3	0.5	...
Ne sait pas (seulement pour le statut d'occupation)	1	0.0		0	0.0		0	0.0		1	0.1	
Non répondu	6	0.2		2	0.1		2	0.2		2	0.3	

N = 3'057

Source : Office fédéral de la statistique OFS

Remarques:

- Dossiers ayant reçu une prestation durant la période d'enquête, sans les doubles comptages.
- Taux d'assistance: c'est le rapport entre le nombre d'unités d'assistance et le nombre de ménages privés selon le Recensement de la population de l'année 2000. Le taux des ménages privés peut être légèrement inférieur à celui indiqué dans le tableau 1.2 suite à la non réponse sur la structure d'unité d'assistance.
- ... = aucune information n'est disponible car les chiffres de référence tirés du Recensement de la population manquent.
- Non répondu: dossiers sans indication d'appartenance à une structure d'unité d'assistance ou sans indication à propos du statut d'occupation.

Graphique 4.1: Taux d'assistance des ménages privés selon la structure d'unité d'assistance, FR Fribourg, 2007

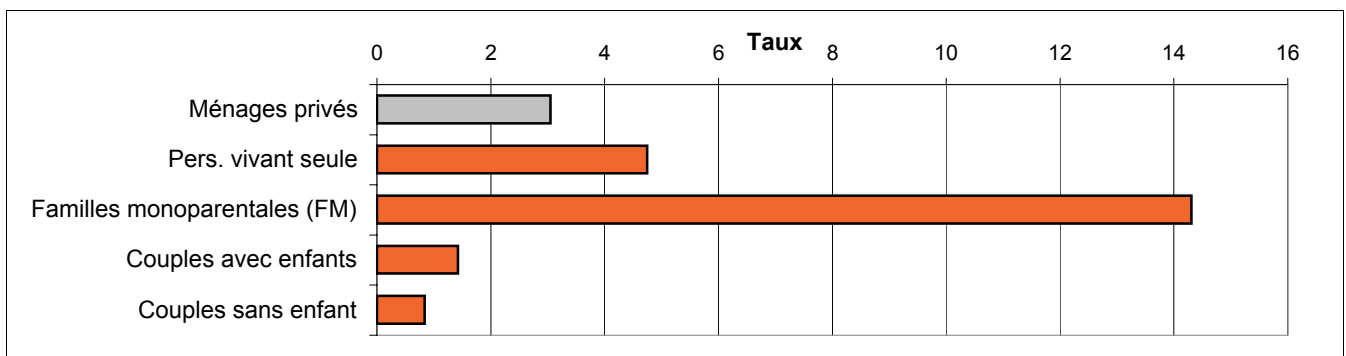

Source : Office fédéral de la statistique OFS



Tableau 4.2: Unités d'assistance selon le statut d'occupation du logement, FR Fribourg, 2007

Statut d'occupation du logement	Total		Villes (dès 10'000 hab.)			Communes moyennes (2'000-9'999 hab.)			Petites communes (moins de 2'000 hab.)		
	Nombre	Prop. en %	Nombre	Prop. en %	Nombre	Prop. en %	Nombre	Prop. en %			
Total	3'050	100.0	1'398	100.0	942	100.0	710	100.0			
Ménages privés	2'811	92.2	1'285	91.9	898	95.3	628	88.5			
Locataires	2'532	90.1	1'167	90.8	809	90.1	556	88.5			
Sous-locataires	197	7.0	107	8.3	53	5.9	37	5.9			
Propriétaires	82	2.9	11	0.9	36	4.0	35	5.6			
En institution, home	92	3.0	50	3.6	24	2.5	18	2.5			
En institution, home	92		50		24		18				
Types de logement particuliers	147	4.8	63	4.5	20	2.1	64	9.0			
Pension/Hôtel	15	10.2	5	7.9	4	20.0	6	9.4			
Appartement protégé	5	3.4	1	1.6	0	0.0	4	6.3			
Logement gratuit	62	42.2	32	50.8	7	35.0	23	35.9			
Caravane	24	16.3	1	1.6	1	5.0	22	34.4			
Sans domicile fixe	41	27.9	24	38.1	8	40.0	9	14.1			
Ne sait pas (seulement pour le statut d'occupation)	1	0.0	0	0.0	0	0.0	1	0.1			
Pas de réponse pour la structure d'unité d'assistance et le statut d'occupation du logement	6	0.2	2	0.1	2	0.2	2	0.3			
Dont pas d'indication uniquement sur le statut d'occupation du logement	4	0.1	2	0.1	1	0.1	1	0.1			

N = 3'057

Source : Office fédéral de la statistique OFS

Remarques:

- Dossiers ayant perçu une prestation durant la période d'enquête, sans les doubles comptages.

Graphique 4.2: Structures de l'unité d'assistance selon le statut d'occupation du logement, FR Fribourg, 2007

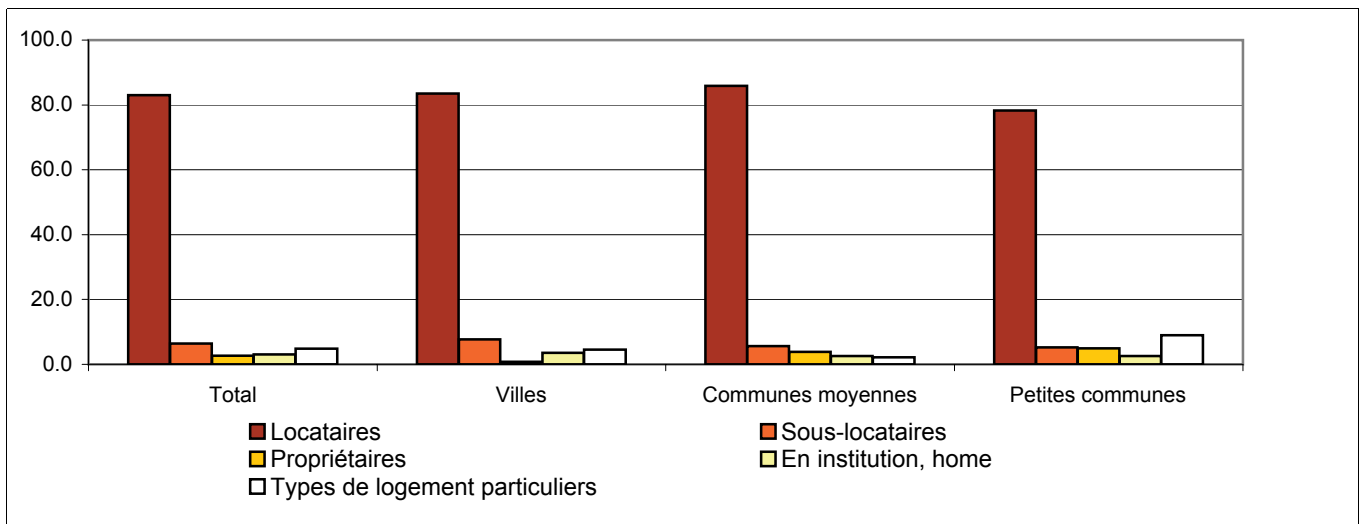

Source : Office fédéral de la statistique OFS



Tableau 4.3: Prix du loyer par pièce selon la structure de l'unité d'assistance pour les ménages privés, FR Fribourg, 2007

Structure de l'unité d'assistance	Total			Villes (dès 10'000 hab.)			Communes moyennes (2'000-9'999 hab.)			Petites communes (moins de 2'000 hab.)		
	Nombre	Méd. (Fr.)	Moy. (Fr.)	Nombre	Méd. (Fr.)	Moy. (Fr.)	Nombre	Méd. (Fr.)	Moy. (Fr.)	Nombre	Méd. (Fr.)	Moy. (Fr.)
Ménages privés	2'451	351	383	1'175	371	411	755	336	365	521	323	347
Dossiers concernant 1 pers.	1'292	379	411	654	400	449	381	354	379	257	333	362
Pers. vivant seules	1'095	386	422	535	430	466	312	367	393	248	333	363
Pers. ne vivant pas seules	197	338	352	119	343	374	69	320	319	9	315	328
Familles monoparentales (FM)	568	337	366	239	356	371	174	333	372	155	319	351
FM avec 1 enfant	297	353	384	140	362	377	89	341	410	68	329	366
FM avec 2 enfants	187	329	347	68	345	347	61	331	338	58	315	355
FM avec 3 enfants et +	84	318	341	31	324	392	24	322	320	29	309	304
Couples avec enfants	390	330	335	175	339	351	140	322	330	75	305	306
Couples avec 1 enfant	134	324	340	49	343	380	54	321	328	31	299	298
Couples avec 2 enfants	152	337	335	73	344	348	49	322	324	30	317	320
Couples avec 3 enfants et +	104	328	328	53	332	327	37	330	342	14	293	295
Couples sans enfants	177	334	346	92	351	361	54	305	338	31	317	314
Autres	24	312	338	15	292	386	6	346	298	3	149	178
	Prop. en %			Prop. en %			Prop. en %			Prop. en %		
Ne sait pas	0	0.0		0	0.0		0	0.0		0	0.0	
Non répondu	362	12.9		110	8.6		144	16.0		108	17.2	

N = 2'813

Source : Office fédéral de la statistique OFS

Remarque:

- Dossiers ayant reçu une prestation durant la période d'enquête, sans les doubles comptages, et avec statut d'occupation du logement indiqué comme locataire, sous-locataire ou propriétaire (ménages privés).
- Ne sait pas: concerne les dossiers où l'on a répondu "ne sait pas" à la fois pour la grandeur totale du logement et pour son coût.
- Non répondu: concerne les dossiers où l'une des deux variables précitées n'a pas de réponse.



Tableau 4.4: Unités d'assistance selon la durée de domicile dans la commune, FR Fribourg, 2007

Durée de domicile	Total		Villes (dès 10'000 hab.)		Communes moyennes (2'000-9'999 hab.)		Petites communes (moins de 2'000 hab.)	
	Nombre	Prop. en %	Nombre	Prop. en %	Nombre	Prop. en %	Nombre	Prop. en %
Total	2'802	100.0	1'359	100.0	844	100.0	599	100.0
moins d' 1 an	98	3.5	45	3.3	36	4.3	17	2.8
1 à <2 ans	154	5.5	94	6.9	43	5.1	17	2.8
2 à <3 ans	193	6.9	50	3.7	70	8.3	73	12.2
3 à <4 ans	207	7.4	97	7.1	55	6.5	55	9.2
4 à <5 ans	234	8.4	112	8.2	65	7.7	57	9.5
5 à <6 ans	216	7.7	115	8.5	58	6.9	43	7.2
6 à <10 ans	497	17.7	276	20.3	134	15.9	87	14.5
10 à <15 ans	361	12.9	186	13.7	106	12.6	69	11.5
15 à <20 ans	253	9.0	163	12.0	63	7.5	27	4.5
20 à <25 ans	160	5.7	80	5.9	56	6.6	24	4.0
25 à <30 ans	83	3.0	40	2.9	24	2.8	19	3.2
30 à <35 ans	51	1.8	18	1.3	19	2.3	14	2.3
35 à <40 ans	61	2.2	20	1.5	23	2.7	18	3.0
40 à <45 ans	54	1.9	14	1.0	21	2.5	19	3.2
45 à <50 ans	53	1.9	14	1.0	24	2.8	15	2.5
50 ans et plus	127	4.5	35	2.6	47	5.6	45	7.5
Non répondu	255	8.3	41	2.9	100	10.6	114	16.0

N = 3'057

Source : Office fédéral de la statistique OFS

Remarque:

Dossiers ayant reçu une prestation durant la période d'enquête, sans les doubles comptages.

Graphique 4.4: Unités d'assistance selon la durée de domicile dans la commune, FR Fribourg, 2007

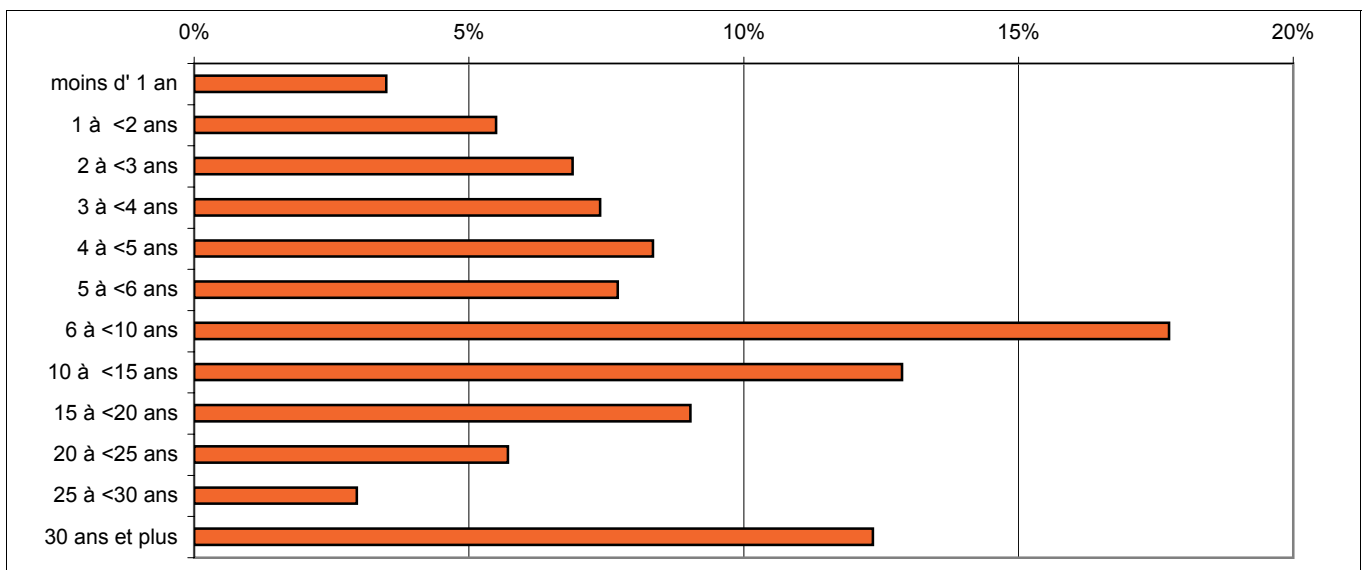

N = 3057 unités d'assistance

Pour 8.3% des cas pertinents, cette information fait défaut.

Source : Office fédéral de la statistique OFS



Tableau 4.5: Dossiers actifs selon la durée d'octroi de l'aide sociale, FR Fribourg, 2007

Durée d'octroi	Total		Villes (dès 10'000 hab.)		Communes moyennes (2'000-9'999 hab.)		Petites communes (moins de 2'000 hab.)	
	Nombre	Prop. en %	Nombre	Prop. en %	Nombre	Prop. en %	Nombre	Prop. en %
Total	2'505	100.0	1'157	100.0	770	100.0	578	100.0
moins d' 1 an	843	33.7	262	22.6	329	42.7	252	43.6
1 à <2 ans	446	17.8	159	13.7	168	21.8	119	20.6
2 à <3 ans	300	12.0	136	11.8	100	13.0	64	11.1
3 à <4 ans	222	8.9	113	9.8	57	7.4	52	9.0
4 à <5 ans	144	5.7	84	7.3	41	5.3	19	3.3
5 à <6 ans	90	3.6	63	5.4	12	1.6	15	2.6
6 à <7 ans	71	2.8	50	4.3	13	1.7	8	1.4
7 à <8 ans	58	2.3	40	3.5	7	0.9	11	1.9
8 à <9 ans	76	3.0	56	4.8	10	1.3	10	1.7
9 à <10 ans	72	2.9	58	5.0	10	1.3	4	0.7
10 ans et plus	183	7.3	136	11.8	23	3.0	24	4.2
Non répondu	0	0.0	0	0.0	0	0.0	0	0.0

N = 2'505

Source : Office fédéral de la statistique OFS

Remarque:

Dossiers actifs: seulement les dossiers actifs (sans les dossiers clos) ayant reçu une prestation durant la période d'enquête, y compris les doubles comptages.

Graphique 4.5: Dossiers actifs selon la durée de l'octroi de l'aide sociale, FR Fribourg, 2007

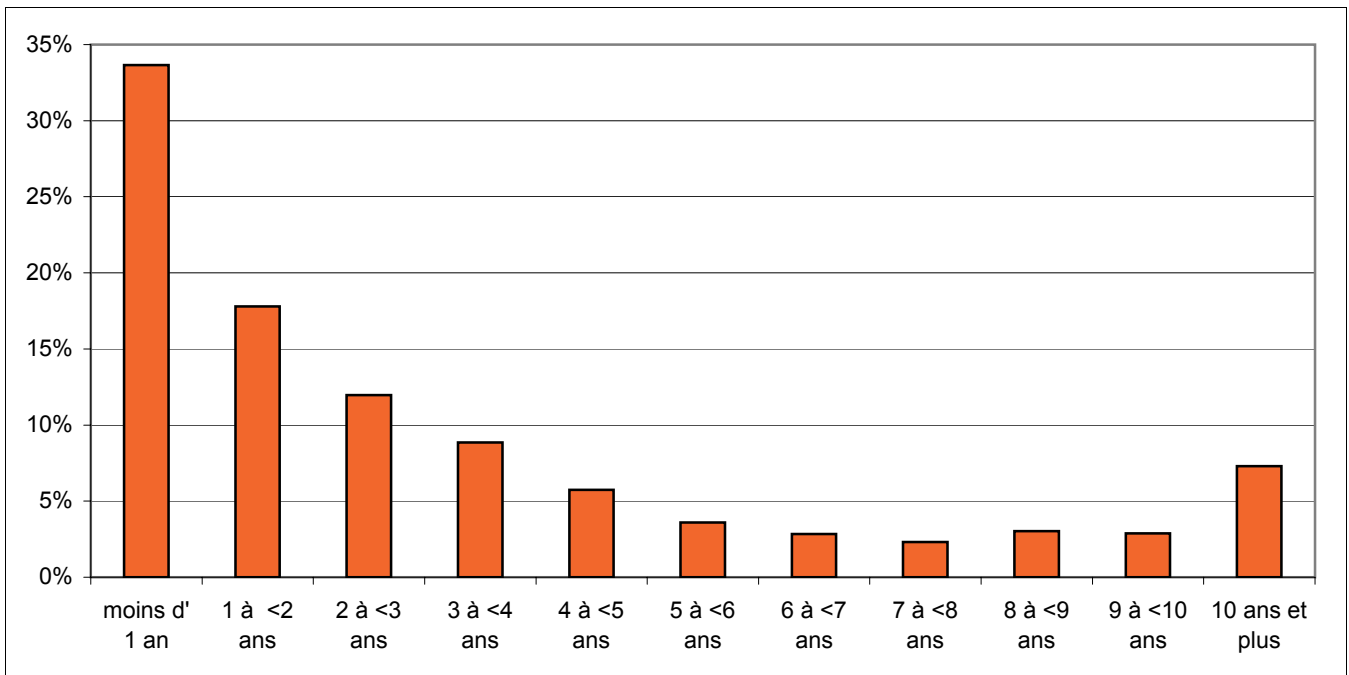

N = 2505 unités d'assistance

Pour 0% des cas pertinents, cette information fait défaut.

Source : Office fédéral de la statistique OFS



Tableau 4.6: Dossiers clos selon la durée d'octroi de l'aide sociale, FR Fribourg, 2007

Durée d'octroi	Total		Villes (dès 10'000 hab.)		Communes moyennes (2'000-9'999 hab.)		Petites communes (moins de 2'000 hab.)	
	Nombre	Prop. en %	Nombre	Prop. en %	Nombre	Prop. en %	Nombre	Prop. en %
Total	1'138	100.0	461	100.0	358	100.0	319	100.0
moins d'1 an	534	46.9	162	35.1	186	52.0	186	58.3
1 à <2 ans	192	16.9	65	14.1	75	20.9	52	16.3
2 à <3 ans	129	11.3	71	15.4	34	9.5	24	7.5
3 à <4 ans	82	7.2	32	6.9	28	7.8	22	6.9
4 à <5 ans	46	4.0	34	7.4	7	2.0	5	1.6
5 à <6 ans	30	2.6	21	4.6	3	0.8	6	1.9
6 à <7 ans	34	3.0	19	4.1	4	1.1	11	3.4
7 à <8 ans	23	2.0	15	3.3	5	1.4	3	0.9
8 à <9 ans	18	1.6	10	2.2	2	0.6	6	1.9
9 à <10 ans	20	1.8	14	3.0	4	1.1	2	0.6
10 ans et plus	30	2.6	18	3.9	10	2.8	2	0.6
Non répondu	0	0.0	0	0.0	0	0.0	0	0.0

N = 1'138

Source : Office fédéral de la statistique OFS

Remarque:

- Dossiers clos ayant et n'ayant pas reçu de prestation durant la période d'enquête, y compris les doubles comptages.

Graphique 4.6: Dossiers clos selon la durée d'octroi de l'aide sociale, FR Fribourg, 2007

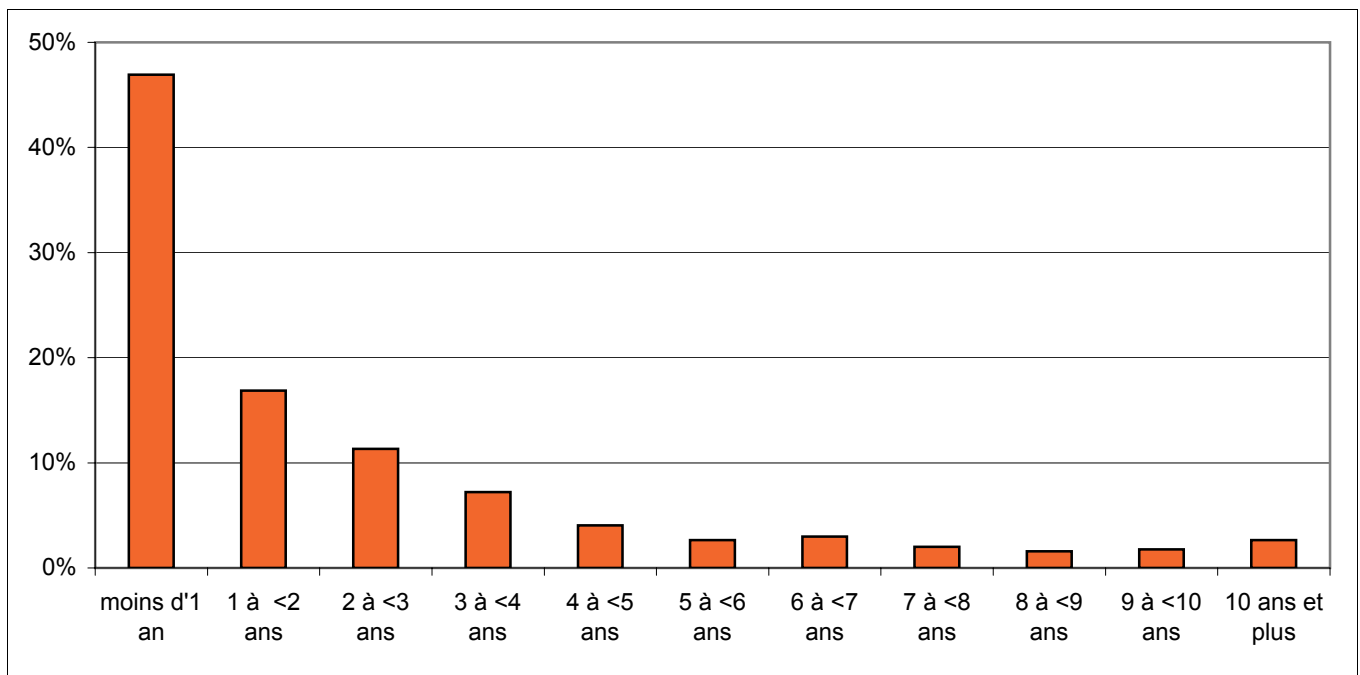

N = 1138 unités d'assistance

Pour 0% des cas pertinents, cette information fait défaut.

Source : Office fédéral de la statistique OFS



Tableau 4.7: Motif principal de la fin du versement de prestations d'assistance, FR Fribourg, 2007

Motif principal de la cessation	Total		Villes (dès 10'000 hab.)		Communes moyennes (2'000-9'999 hab.)		Petites communes (moins de 2'000 hab.)	
	Nombre	Prop. en %	Nombre	Prop. en %	Nombre	Prop. en %	Nombre	Prop. en %
Total	970	100.0	461	100.0	265	100.0	244	100.0
Amélioration de la situation économique	349	36.0	130	28.2	114	43.0	105	43.0
Reprise d'une activité professionnelle	267	76.5	100	76.9	76	66.7	91	86.7
Mesures d'occupation	7	2.0	5	3.8	1	0.9	1	1.0
Augmentation du revenu	75	21.5	25	19.2	37	32.5	13	12.4
Versement d'autres prestations sociales	264	27.2	130	28.2	66	24.9	68	27.9
Prestations d'assurances sociales	159	60.2	81	62.3	39	59.1	39	57.4
Prestations sociales liées au besoin	105	39.8	49	37.7	27	40.9	29	42.6
Fin des responsabilités du service social	251	25.9	117	25.4	71	26.8	63	25.8
Changement de domicile	153	61.0	53	45.3	55	77.5	45	71.4
Rupture des contacts	80	31.9	56	47.9	11	15.5	13	20.6
Décès	18	7.2	8	6.8	5	7.0	5	7.9
Autres	27	2.8	10	2.2	12	4.5	5	2.0
Inconnu	79	8.1	74	16.1	2	0.8	3	1.2
Ne sait pas	0	0.0	0	0.0	0	0.0	0	0.0
Non répondu	168	14.8	0	0.0	93	26.0	75	23.5

N = 1'138

Source : Office fédéral de la statistique OFS

Remarque:

- Dossiers clos ayant et n'ayant pas reçu de prestation durant la période d'enquête, y compris les doubles comptages.

Graphique 4.7: Motif principal de la fin du versement de prestations d'assistance, FR Fribourg, 2007

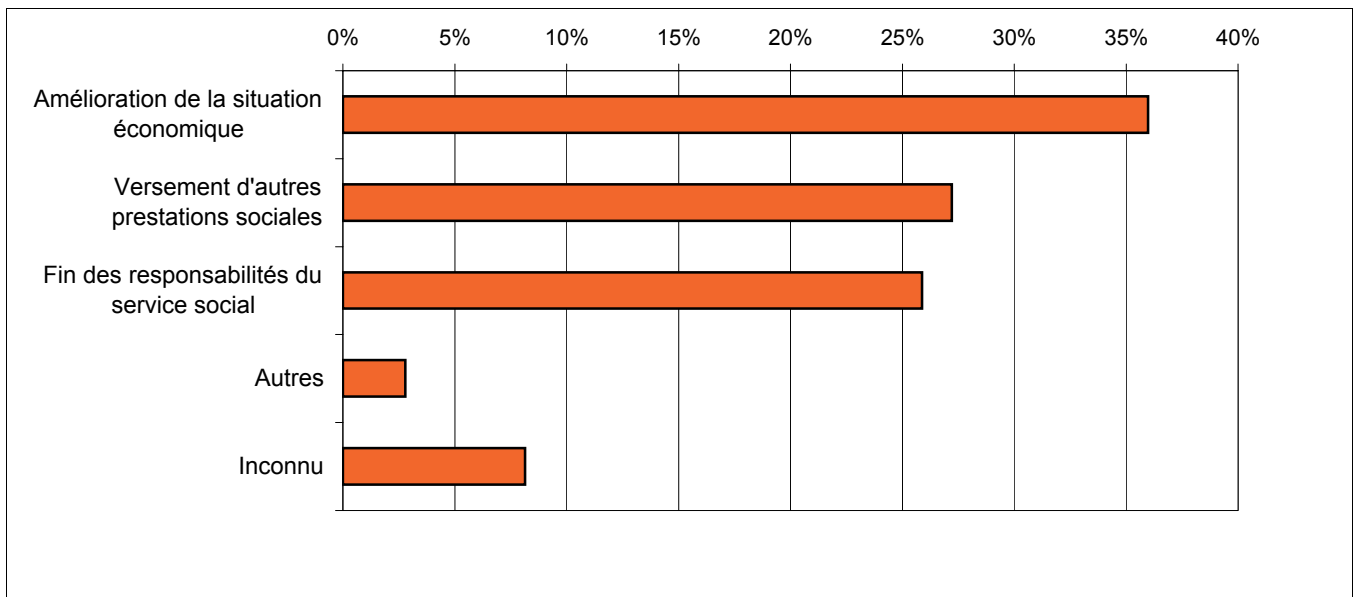

Source : Office fédéral de la statistique OFS

SITUATION FINANCIÈRE DE L'UNITÉ D'ASSISTANCE

Tableau 5.1: Montant total des revenus selon la structure de l'unité d'assistance (état en fin d'enquête), FR Fribourg, 2007

Structure de l'unité d'assistance	Total			Villes (dès 10'000 hab.)			Communes moyennes (2'000-9'999 hab.)			Petites communes (moins de 2'000 hab.)		
	Nombre	Méd. (Fr.)	Moy. (Fr.)	Nombre	Méd. (Fr.)	Moy. (Fr.)	Nombre	Méd. (Fr.)	Moy. (Fr.)	Nombre	Méd. (Fr.)	Moy. (Fr.)
Total	1'214	1'500	1'729	627	1'438	1'700	311	1'501	1'720	276	1'626	1'807
En institution, home	25	1'438	1'488	19	860	1'393	3	1'507	1'207	3	1'485	2'368
Types de logement particuliers	36	771	1'223	15	850	1'192	7	907	1'209	14	550	1'264
Ménages privés	1'153	1'522	1'750	593	1'473	1'722	301	1'532	1'737	259	1'650	1'830
Dossiers concernant 1 pers.	431	1'260	1'386	236	1'291	1'408	102	1'170	1'285	93	1'300	1'441
Pers. vivant seules	379	1'300	1'419	203	1'317	1'455	84	1'233	1'309	92	1'289	1'438
Pers. ne vivant pas seules	52	923	1'147	33	1'000	1'115	18	818	1'172	1	1'733	1'733
Familles monoparentales (FM)	423	1'788	1'877	193	1'700	1'822	112	1'765	1'856	118	1'890	1'989
FM avec 1 enfant	217	1'400	1'577	110	1'363	1'578	56	1'375	1'643	51	1'400	1'502
FM avec 2 enfants	142	2'088	2'130	59	2'250	2'234	40	1'834	1'793	43	2'200	2'303
FM avec 3 enfants et +	64	2'358	2'335	24	1'790	1'925	16	2'659	2'758	24	2'399	2'461
Couples avec enfants	210	2'166	2'247	106	2'073	2'196	67	2'301	2'294	37	2'031	2'306
Couples avec 1 enfant	63	1'911	1'850	25	1'925	1'790	21	1'448	1'684	17	1'926	2'142
Couples avec 2 enfants	81	2'031	2'064	46	1'755	1'945	24	2'506	2'319	11	1'826	2'003
Couples avec 3 enfants et +	66	2'863	2'850	35	2'876	2'816	22	2'780	2'849	9	2'373	2'986
Couples sans enfants	74	1'964	1'822	46	2'032	1'891	18	1'739	1'592	10	1'985	1'916
Autres	15	1'046	1'342	12	1'206	1'473	2	851	851	1	750	750
	Nombre	Prop. en %		Nombre	Prop. en %		Nombre	Prop. en %		Nombre	Prop. en %	
Dossiers sans revenu	1'186	45.7%		576	45.5%		376	49.3%		234	41.3%	
Non répondu	195	7.5%		63	5.0%		76	10.0%		56	9.9%	

N= 2'595

Source : Office fédéral de la statistique OFS

Remarques:

- Dossiers ayant reçu une prestation durant la période d'enquête, et comportant au minimum une indication de revenu par unité d'assistance, sans les doubles comptages et les dossiers de type aide sociale ponctuelle sans budget (4).
- Comme revenu(s) sont comprises toutes les prestations financières perçues en dehors de l'aide sociale au sens strict.
- Non répondu: dossiers avec revenu mais sans indication du montant, sans indication d'appartenance à une structure d'unité d'assistance, ou sans indication concernant le statut d'habitation. La proportion se réfère à N.

Graphique 5.1: Montant total des revenus (médiane en francs) selon la structure de l'unité d'assistance (état en fin d'enquête), FR Fribourg, 2007

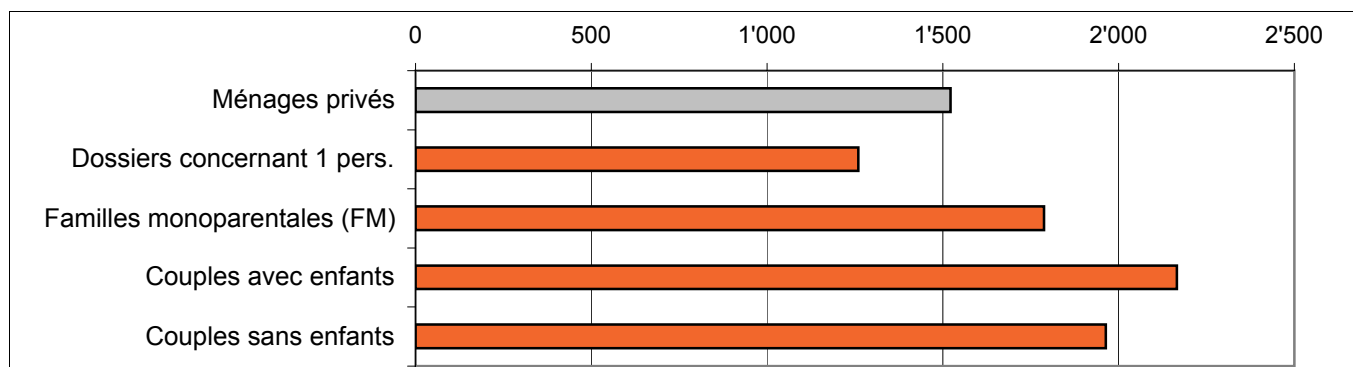

Source : Office fédéral de la statistique OFS



Tableau 5.2: Sources de revenu selon la structure de l'unité d'assistance (état en fin d'enquête), FR Fribourg, 2007

Structure de l'unité d'assistance (UA)	Total	Revenu professionnel		Prestations des assurances sociales		Autres prestations sociales liées au besoin		Avances		Autre(s) revenu(s)		Aucun revenu (seulement l'aide sociale)	
	Nombre	Nombre	Prop. en %	Nombre	Prop. en %	Nombre	Prop. en %	Nombre	Prop. en %	Nombre	Prop. en %	Nombre	Prop. en %
Total	2'591	972	37.5	486	18.8	120	4.6	65	2.5	286	11.0	1'186	45.8
En institution, home	82	10	12.2	13	15.9	5	6.1	5	6.1	4	4.9	57	69.5
Types de logement particuliers	111	28	25.2	15	13.5	5	4.5	2	1.8	3	2.7	66	59.5
Ménages privés	2'398	934	38.9	458	19.1	110	4.6	58	2.4	279	11.6	1'063	44.3
Dossiers concernant 1 pers.	1'286	292	22.7	212	16.5	35	2.7	4	0.3	41	3.2	783	60.9
Pers. vivant seules	1'088	259	23.8	196	18.0	33	3.0	3	0.3	36	3.3	639	58.7
Pers. ne vivant pas seules	198	33	16.7	16	8.1	2	1.0	1	0.5	5	2.5	144	72.7
Familles monoparentales (FM)	559	348	62.3	106	19.0	24	4.3	50	8.9	209	37.4	108	19.3
FM avec 1 enfant	297	178	59.9	58	19.5	12	4.0	23	7.7	99	33.3	63	21.2
FM avec 2 enfants	182	113	62.1	30	16.5	8	4.4	19	10.4	73	40.1	34	18.7
FM avec 3 enfants et +	80	57	71.3	18	22.5	4	5.0	8	10.0	37	46.3	11	13.8
Couples avec enfants	369	225	61.0	87	23.6	31	8.4	4	1.1	17	4.6	98	26.6
Couples avec 1 enfant	125	66	52.8	28	22.4	10	8.0	0	0.0	5	4.0	42	33.6
Couples avec 2 enfants	141	93	66.0	35	24.8	10	7.1	1	0.7	6	4.3	31	22.0
Couples avec 3 enfants et +	103	66	64.1	24	23.3	11	10.7	3	2.9	6	5.8	25	24.3
Couples sans enfants	157	59	37.6	46	29.3	17	10.8	0	0.0	7	4.5	63	40.1
Autres	27	10	37.0	7	25.9	3	11.1	0	0.0	5	18.5	11	40.7
Non répondu	4	0	0.0	4	0.8	0	0.0	0	0.0	0	0.0	4	0.3

N= 2'595

Source : Office fédéral de la statistique OFS

Remarques:

- Dossiers ayant reçu une prestation durant la période d'enquête, sans les doubles comptages et les dossiers de type aide sociale ponctuelle sans budget (4).
- Réponses multiples: la somme des différentes sources de revenu peut être plus importante que le total.
- Revenu professionnel: personnes actives avec un missing dans le montant du revenu incluses (idem pour les autres sources de revenu).
- Prestations des assurances sociales, autres prestations sociales liées au besoin: le détail des diverses prestations se trouve dans les remarques des tableaux 5.4 et 5.5.
- Autre(s) revenu(s): revenus de la fortune, pensions alimentaires, indemnisation pour la tenue du ménage, contribution de la parenté.
- Non répondu: dossiers sans indication d'appartenance à une structure d'unité d'assistance ou sans indication quant au statut d'habitation du logement.

Graphique 5.2: Sources de revenu en fin d'enquête (nombre d'UA), FR Fribourg, 2007

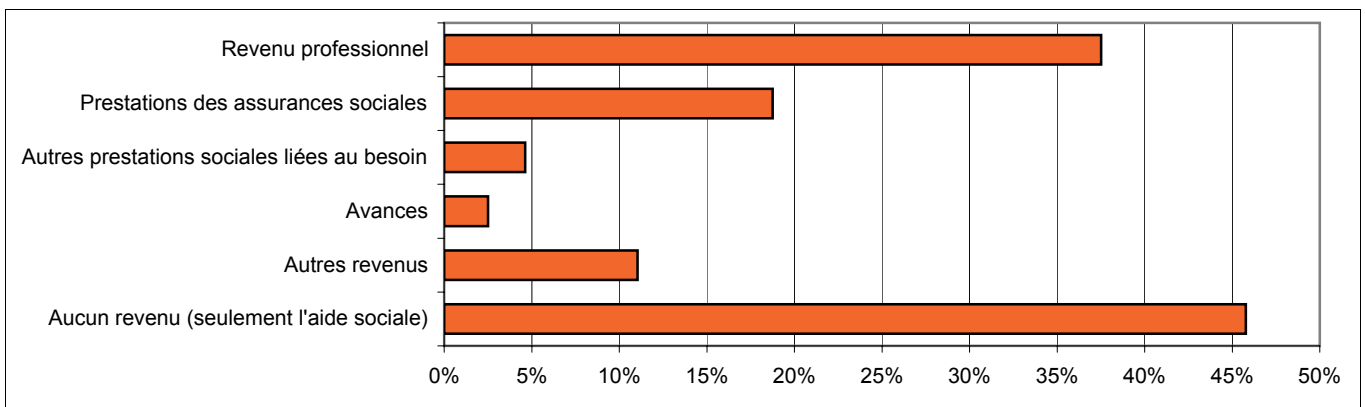

N = 2595 unités d'assistance

Pour 0.2% des cas pertinents, cette information fait défaut.

Source : Office fédéral de la statistique OFS



Tableau 5.3: Revenu(s) provenant d'une activité professionnelle selon la structure de l'unité d'assistance (état en fin d'enquête), FR Fribourg, 2007

Structure de l'unité d'assistance (UA)	Total			Villes (dès 10'000 hab.)			Communes moyennes (2'000-9'999 hab.)			Petites communes (moins de 2'000 hab.)		
	Nbre	Méd. (Fr.)	Moy. (Fr.)	Nbre	Méd. (Fr.)	Moy. (Fr.)	Nbre	Méd. (Fr.)	Moy. (Fr.)	Nbre	Méd. (Fr.)	Moy. (Fr.)
Total	692	1'100	1'431	306	952	1'357	221	1'349	1'551	165	1'120	1'407
En institution, home	10	340	483	7	270	349	1	500	500	2	943	943
Types de logement particuliers	16	550	1'167	5	900	1'248	3	806	1'012	8	480	1'175
Ménages privés	666	1'150	1'451	294	1'000	1'383	217	1'373	1'563	155	1'200	1'425
Dossiers concernant 1 pers.	209	1'051	1'344	86	1'000	1'326	68	954	1'212	55	1'277	1'537
Pers. vivant seules	178	1'084	1'387	69	1'000	1'369	54	1'000	1'257	55	1'277	1'537
Pers. ne vivant pas seules	31	850	1'100	17	927	1'150	14	818	1'040	0	0	0
Familles monoparentales (FM)	293	1'075	1'302	123	820	1'197	90	1'500	1'500	80	871	1'241
FM avec 1 enfant	148	836	1'121	68	458	968	44	1'361	1'450	36	815	1'009
FM avec 2 enfants	100	1'520	1'495	40	1'685	1'626	33	1'500	1'327	27	1'500	1'507
FM avec 3 enfants et +	45	1'000	1'469	15	710	1'094	13	1'830	2'111	17	763	1'310
Couples avec enfants	131	1'820	1'945	62	1'124	1'810	52	1'869	2'112	17	1'911	1'926
Couples avec 1 enfant	36	1'624	1'603	12	1'444	1'619	16	958	1'568	8	1'884	1'650
Couples avec 2 enfants	52	1'350	1'685	25	507	1'298	23	2'000	2'118	4	1'166	1'621
Couples avec 3 enfants et +	43	2'713	2'546	25	2'713	2'415	13	3'849	2'772	5	2'230	2'612
Couples sans enfants	26	1'841	1'694	17	1'350	1'676	6	1'999	1'873	3	1'970	1'437
Autres	7	646	726	6	590	739	1	646	646	0	0	0
	Nombre	Proportion en %		Nombre	Proportion en %		Nombre	Proportion en %		Nombre	Proportion en %	
Dossiers sans revenu professionnel	1'619	62.4%		859	67.9%		441	57.8%		319	56.4%	
Non répondu	284	10.9%		101	8.0%		101	13.2%		82	14.5%	

N= 2'595

Source : Office fédéral de la statistique OFS

Remarques:

- Dossiers ayant reçu une prestation durant la période d'enquête, sans les doubles comptages, sans les dossiers de type aide sociale ponctuelle sans budget.
- Les montants se réfèrent à la somme du revenu professionnel et des allocations pour enfant (lorsque ceux-ci ne sont pas compris dans le salaire) de toutes les personnes de l'unité d'assistance.
- Total: dossiers comportant au minimum une personne active dans l'unité d'assistance.
- Non répondu: dossiers avec revenu professionnel mais sans indication de montant, sans suppléments pour enfants, sans indication d'appartenance à une structure d'unité d'assistance ou sans indication quant au statut d'habitation du logement. La proportion se réfère à N.

Graphique 5.3: Revenu(s) provenant d'une activité professionnelle (médiane en francs) selon la structure d'unité d'assistance (état en fin d'enquête), FR Fribourg, 2007

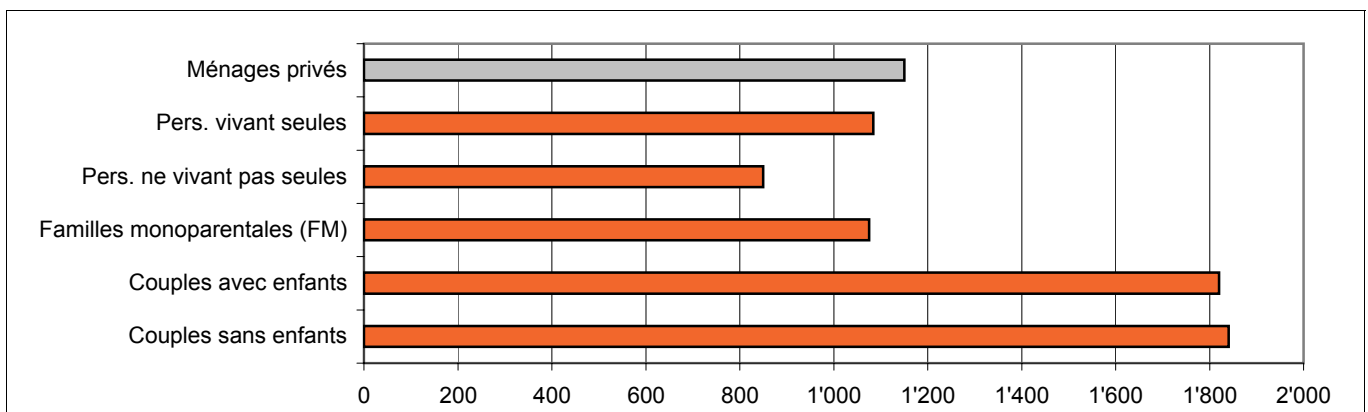

Source : Office fédéral de la statistique OFS



Tableau 5.4: Montant des prestations des assurances sociales selon la structure de l'unité d'assistance (état en fin d'enquête), FR Fribourg, 2007

Structure de l'unité d'assistance	Total			Villes (dès 10'000 hab.)			Communes moyennes (2'000-9'999 hab.)			Petites communes (moins de 2'000 hab.)		
	Nbre	Méd. (Fr.)	Moy. (Fr.)	Nbre	Méd. (Fr.)	Moy. (Fr.)	Nbre	Méd. (Fr.)	Moy. (Fr.)	Nbre	Méd. (Fr.)	Moy. (Fr.)
Total	486	1'300	1'428	299	1'301	1'476	92	1'241	1'346	95	1'351	1'359
En institution, home	13	1'507	1'375	10	1'213	1'332	2	1'560	1'560	1	1'433	1'433
Types de logement particuliers	15	681	862	8	708	1'049	3	907	865	4	391	484
Ménages privés	458	1'311	1'448	281	1'308	1'493	87	1'250	1'357	90	1'381	1'397
Dossiers concernant 1 pers.	212	1'211	1'249	141	1'291	1'320	35	1'206	1'151	36	864	1'064
Pers. vivant seules	196	1'211	1'257	128	1'296	1'347	33	1'206	1'132	35	852	1'045
Pers. ne vivant pas seules	16	1'200	1'149	13	1'100	1'057	2	1'456	1'456	1	1'733	1'733
Familles monoparentales (FM)	106	1'329	1'460	58	1'347	1'487	21	1'200	1'401	27	1'375	1'450
FM avec 1 enfant	58	1'381	1'477	37	1'524	1'562	9	1'050	1'340	12	1'393	1'316
FM avec 2 enfants	30	1'250	1'434	13	997	1'354	9	1'314	1'313	8	1'489	1'699
FM avec 3 enfants et +	18	1'133	1'451	8	1'115	1'351	3	1'994	1'848	7	900	1'396
Couples avec enfants	87	1'600	1'901	47	1'433	2'008	19	1'968	1'784	21	1'600	1'767
Couples avec 1 enfant	28	1'537	1'661	12	1'537	1'741	6	1'795	1'672	10	1'447	1'560
Couples avec 2 enfants	35	1'600	1'816	23	1'156	1'953	5	941	1'153	7	1'826	1'841
Couples avec 3 enfants et +	24	1'770	2'304	12	1'439	2'381	8	2'256	2'262	4	1'940	2'155
Couples sans enfants	46	1'411	1'471	28	1'504	1'500	12	1'165	1'208	6	1'457	1'861
Autres	7	1'361	1'540	7	1'361	1'540	0	0	0	0	0	0
	Nombre	Proportion en %		Nombre	Proportion en %		Nombre	Proportion en %		Nombre	Proportion en %	
Dossiers sans prestations d'assurances sociales	2'105	81.1%		965	76.2%		670	87.8%		470	83.0%	
Non répondu	4	0.2%		2	0.2%		1	0.1%		1	0.2%	

N= 2'595

Source : Office fédéral de la statistique OFS

Remarques:

- Dossiers ayant reçu une prestation durant la période d'enquête, avec au minimum une indication d'une prestation des assurances sociales remplies pour l'UA, sans les doubles comptages et les dossiers de type aide sociale ponctuelle sans budget (4).
- Prestations des assurances sociales: elles comprennent les aides financières suivantes qu'elles soient destinées au demandeur ou autres membres de l'UA: allocations chômage, rente vieillesse, rente veuf/orphelin, LPP, allocation pour impotents, rente AI, rente SUVA, indemnités journalières (assurance maladie, AI, assurance accident), autres.
- Non répondu: dossiers ayant reçu une prestation mais sans indication de montant, sans indication d'appartenance à une structure d'unité d'assistance ou sans indication quant au statut d'habitation du logement. La proportion se réfère à N.

Graphique 5.4: Prestations d'assurances sociales selon la structure de l'unité d'assistance (médiane en francs), FR Fribourg, 2007

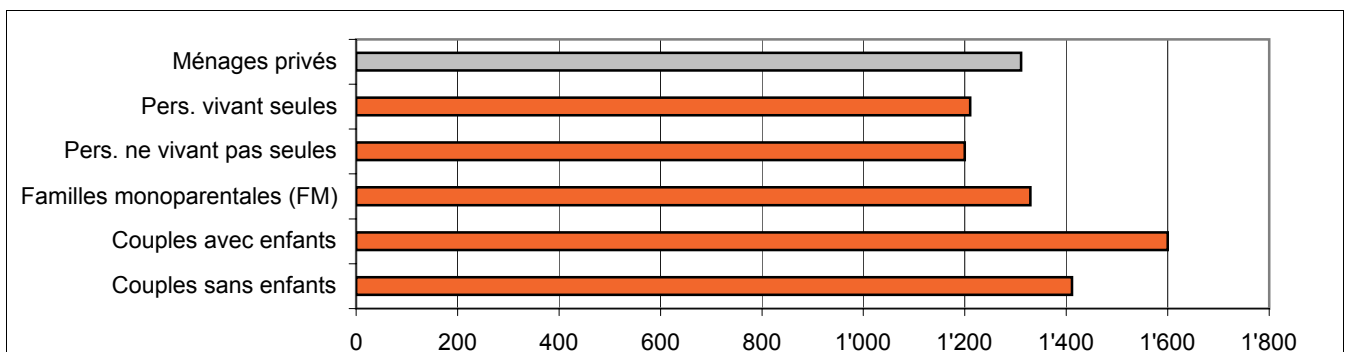

Source : Office fédéral de la statistique OFS



Tableau 5.5: Montant des autres prestations sociales sous condition de ressources selon la structure de l'unité d'assistance (état en fin d'enquête), FR Fribourg, 2007

Structure de l'unité d'assistance	Total			Villes (dès 10'000 hab.)			Communes moyennes (2'000-9'999 hab.)			Petites communes (moins de 2'000 hab.)		
	Nbre	Méd. (Fr.)	Moy. (Fr.)	Nbre	Méd. (Fr.)	Moy. (Fr.)	Nbre	Méd. (Fr.)	Moy. (Fr.)	Nbre	Méd. (Fr.)	Moy. (Fr.)
Total	120	785	1'089	83	795	1'081	16	763	1'081	21	775	1'129
En institution, home	5	2'173	1'994	4	1'665	1'950	0	0	0	1	2'173	2'173
Types de logement particuliers	5	2'000	1'837	1	2'000	2'000	1	2'032	2'032	3	1'926	1'718
Ménages privés	110	750	1'014	78	779	1'024	15	697	1'018	17	714	964
Dossiers concernant 1 pers.	35	697	715	26	743	711	4	697	724	5	775	727
Pers. vivant seules	33	697	703	25	690	693	3	697	740	5	775	727
Pers. ne vivant pas seules	2	913	913	1	1'150	1'150	1	676	676	0	0	0
Familles monoparentales (FM)	24	992	1'116	18	1'271	1'246	4	882	858	2	472	472
FM avec 1 enfant	12	1'009	1'172	8	1'271	1'404	2	941	941	2	472	472
FM avec 2 enfants	8	1'500	1'231	8	1'500	1'231	0	0	0	0	0	0
FM avec 3 enfants et +	4	775	723	2	670	670	2	775	775	0	0	0
Couples avec enfants	31	734	1'259	21	684	1'112	4	1'120	1'579	6	1'575	1'564
Couples avec 1 enfant	10	756	1'024	6	717	681	1	240	240	3	2'052	1'973
Couples avec 2 enfants	10	617	1'178	8	1'147	1'395	0	0	0	2	310	310
Couples avec 3 enfants et +	11	575	1'547	7	347	1'158	3	2'000	2'025	1	2'842	2'842
Couples sans enfants	17	600	1'110	11	820	1'325	3	600	876	3	558	558
Autres	3	750	603	2	529	529	0	0	0	1	750	750

	Nombre	Proportion en %	Nombre	Proportion en %	Nombre	Proportion en %	Nombre	Proportion en %
Dossiers sans "autres prestations sociales sous conditions de ressources"	2'471	95.2%	1'181	93.3%	746	97.8%	544	96.1%
Non répondu	4	0.2%	2	0.2%	1	0.1%	1	0.2%

N= 2'595

Source : Office fédéral de la statistique OFS

Remarques:

- Dossiers ayant reçu une prestation durant la période d'enquête, avec au minimum une indication d'une autre prestation sous condition de ressources remplie pour l'UA, sans les doubles comptages et les dossiers de type aide sociale ponctuelle sans budget (4).
- Autres prestations sociales sous condition de ressources: elles comprennent les aides financières suivantes: prestations d'aide aux chômeurs en fin de droit, prestations complémentaires AVS/AI, allocations individuelles de logement, allocations de maternité, allocations aux familles avec charges d'enfant(s), allocations spéciales pour frais de garde de la petite enfance, bourses d'études, allocations communales, autres.
- Non répondu: dossiers ayant reçu une prestation mais sans indication de montant, sans indication d'appartenance à une structure d'unité d'assistance ou sans indication quant au statut d'habitation du logement. La proportion se réfère à N.

Graphique 5.5: Montant des autres prestations sociales sous condition de ressources (médiane en francs) selon la structure de l'unité d'assistance (état en fin d'enquête), FR Fribourg, 2007

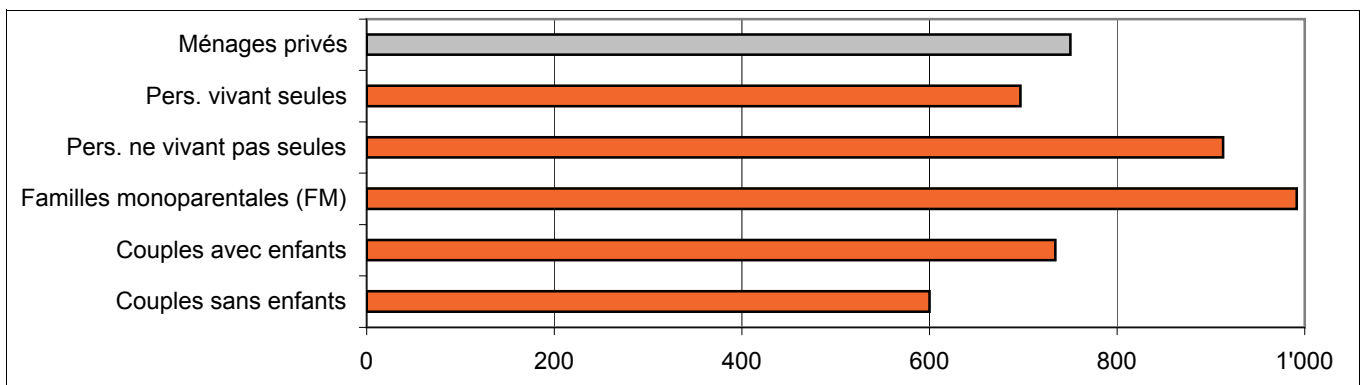

Source : Office fédéral de la statistique OFS

Tableau 5.6: Charges financières selon la structure de l'unité d'assistance (état en fin d'enquête), FR Fribourg, 2007

Structure de l'unité d'assistance	Total			Villes (dès 10'000 hab.)			Communes moyennes (2'000-9'999 hab.)			Petites communes (moins de 2'000 hab.)		
	Nbre	Méd. (Fr.)	Moy. (Fr.)	Nbre	Méd. (Fr.)	Moy. (Fr.)	Nbre	Méd. (Fr.)	Moy. (Fr.)	Nbre	Méd. (Fr.)	Moy. (Fr.)
Total	2'379	923	958	1'173	845	903	705	1'010	1'036	501	953	978
En institution, home	35	67	108	16	18	29	16	143	176	3	69	171
Types de logement particuliers	74	251	375	34	244	254	10	416	472	30	494	480
Ménages privés	2'270	958	990	1'123	879	935	679	1'037	1'064	468	1'000	1'015
Dossiers concernant 1 pers.	1'214	747	784	629	705	748	343	767	817	242	750	829
Pers. vivant seules	1'022	750	811	514	750	790	275	800	834	233	750	827
Pers. ne vivant pas seules	192	587	641	115	540	561	68	660	747	9	852	868
Familles monoparentales (FM)	529	1'212	1'192	230	1'200	1'146	160	1'237	1'243	139	1'202	1'210
FM avec 1 enfant	283	1'116	1'100	135	1'100	1'051	83	1'150	1'190	65	1'120	1'086
FM avec 2 enfants	170	1'300	1'271	66	1'300	1'274	55	1'300	1'269	49	1'300	1'269
FM avec 3 enfants et +	76	1'379	1'359	29	1'330	1'295	22	1'447	1'379	25	1'390	1'415
Couples avec enfants	349	1'339	1'363	163	1'305	1'286	124	1'443	1'469	62	1'334	1'354
Couples avec 1 enfant	118	1'270	1'227	44	1'258	1'145	48	1'260	1'298	26	1'300	1'235
Couples avec 2 enfants	135	1'350	1'433	69	1'300	1'295	42	1'540	1'576	24	1'450	1'580
Couples avec 3 enfants et +	96	1'436	1'431	50	1'409	1'396	34	1'573	1'577	12	1'175	1'161
Couples sans enfants	153	1'070	1'083	84	1'050	1'060	46	1'133	1'182	23	956	968
Autres	25	770	977	17	792	1'011	6	1'071	1'163	2	136	136
	Nombre	Proportion en %		Nombre	Proportion en %		Nombre	Proportion en %		Nombre	Proportion en %	
Dossiers sans charges financières	117	4.5%		61	4.8%		27	3.5%		29	5.1%	
Non répondu	99	3.8%		32	2.5%		31	4.1%		36	6.4%	

N= 2'595

Source : Office fédéral de la statistique OFS

Remarques:

- Dossiers ayant reçu une prestation durant la période d'enquête, avec au moins une indication par UA quant aux charges financières, sans les doubles comptages et les dossiers de type aide sociale ponctuelle sans budget (4).
- Charges financières : autre(s) prime(s) d'assurance, pensions alimentaires (femmes et enfants), loyer effectivement payé et primes d'assurance maladie.
- Non répondu: dossiers avec charges financières mais sans indication de montant, sans indication d'appartenance à une structure d'unité d'assistance ou sans indication quant au statut d'habitation du logement. La proportion se réfère à N.

Graphique 5.6: Charges financières (médiane en francs) selon la structure de l'unité d'assistance (état en fin d'enquête), FR Fribourg, 2007

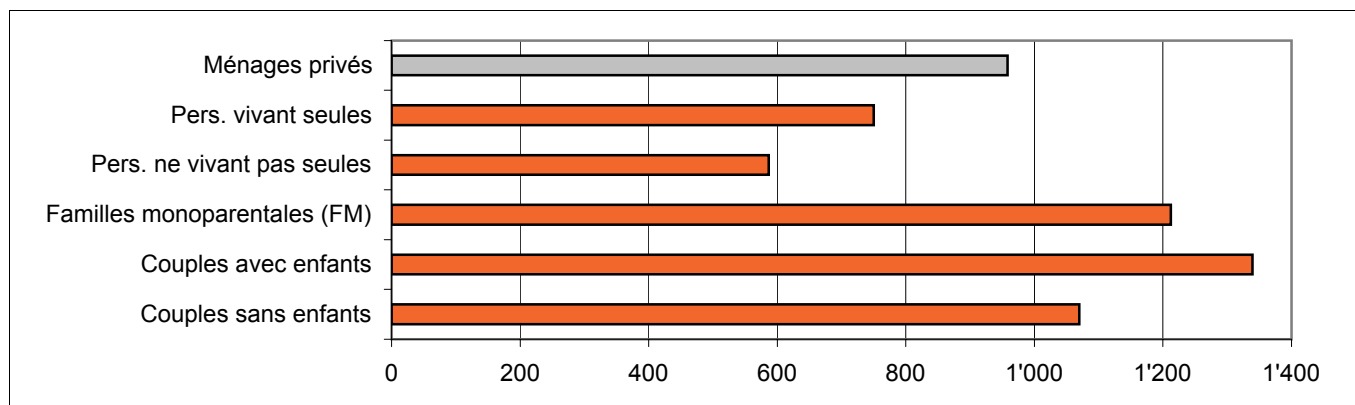

Source : Office fédéral de la statistique OFS



Tableau 5.7: Part du loyer prise en charge selon la structure de l'unité d'assistance (état en fin d'enquête), FR Fribourg, 2007

Structure de l'unité d'assistance	Total			Villes (dès 10'000 hab.)			Communes moyennes (2'000-9'999 hab.)			Petites communes (moins de 2'000 hab.)		
	Nbre	Méd. (Fr.)	En prop. du besoin brut	Nbre	Méd. (Fr.)	En prop. du besoin brut	Nbre	Méd. (Fr.)	En prop. du besoin brut	Nbre	Méd. (Fr.)	En prop. du besoin brut
Ménages privés	2'252	871	41.1	1'119	806	38.8	674	900	44.7	459	900	63.0
Dossiers concernant 1 pers.	1'206	700	42.9	632	680	40.3	338	705	45.2	236	731	74.5
Pers. vivant seules	1'008	720	43.2	512	706	40.3	269	750	47.2	227	732	76.3
Pers. ne vivant pas seules	198	544	39.4	120	542	40.1	69	550	37.3	9	600	38.0
Familles monoparentales (FM)	525	1'150	40.8	228	1'170	37.3	160	1'140	45.2	137	1'160	72.0
FM avec 1 enfant	277	1'100	41.8	132	1'076	38.9	82	1'100	45.5	63	1'100	85.0
FM avec 2 enfants	171	1'250	39.8	66	1'285	36.1	56	1'216	43.4	49	1'227	71.7
FM avec 3 enfants et +	77	1'330	40.2	30	1'303	36.1	22	1'337	52.0	25	1'375	42.4
Couples avec enfants	346	1'276	36.9	160	1'288	34.2	124	1'245	39.6	62	1'200	43.7
Couples avec 1 enfant	119	1'175	39.5	44	1'215	37.5	48	1'160	43.7	27	1'000	43.5
Couples avec 2 enfants	132	1'284	36.4	67	1'272	34.7	42	1'254	40.1	23	1'400	45.2
Couples avec 3 enfants et +	95	1'366	33.9	49	1'395	31.9	34	1'367	39.2	12	1'175	40.6
Couples sans enfants	152	985	39.2	84	1'050	37.8	46	935	46.7	22	858	41.3
Autres	23	600	33.6	15	770	33.6	6	860	69.4	2	133	20.7
	Nbre	Prop. en %		Nbre	Prop. en %		Nbre	Prop. en %		Nbre	Prop. en %	
Non répondu	146	6.1%		44	3.8%		53	7.3%		49	9.6%	

N = 2'398

Source : Office fédéral de la statistique OFS

Remarques:

- Dossiers ayant reçu une prestation durant la période d'enquête, avec statut d'occupation du logement de locataire, sous-locataire ou propriétaire, sans les doubles comptages et les dossiers de type aide sociale ponctuelle sans budget.
- Part du loyer : coût du loyer pris en charge de manière effective.
- Proportion du besoin brut : la part du coût du loyer par rapport au besoin brut est d'abord calculée pour chaque dossier. La médiane est ensuite déterminée par type de structure d'unité d'assistance.
- Non répondu: locataires sans indication de montant du loyer, sans indication d'appartenance à une structure d'unité d'assistance.

Graphique 5.7: Part du loyer prise en charge (médiane en francs) selon la structure de l'unité d'assistance (état en fin d'enquête), FR Fribourg, 2007

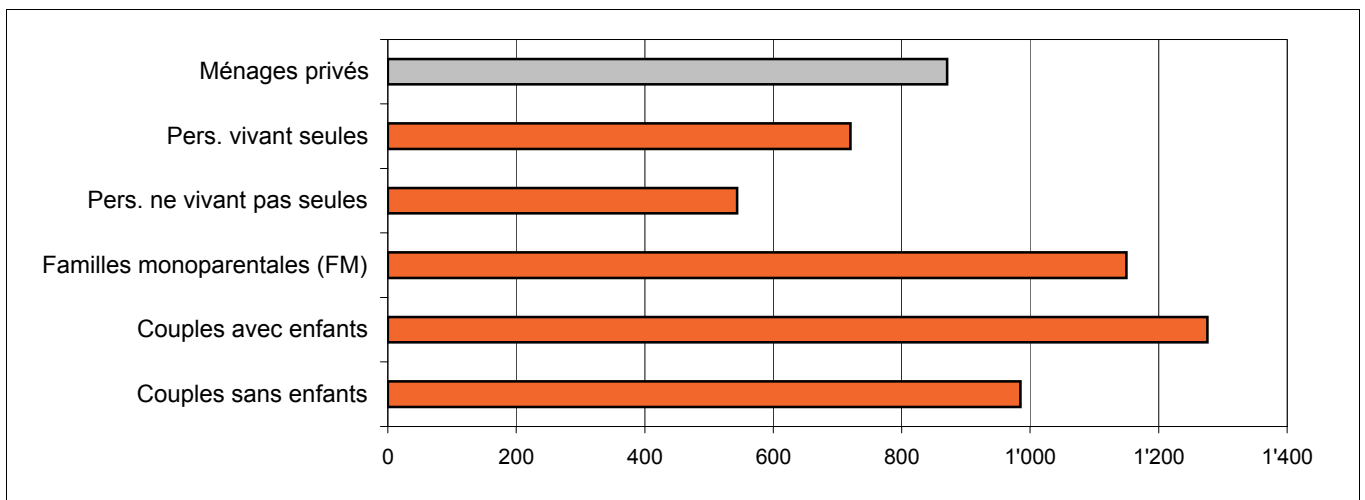

N = 2398 unités d'assistance

Pour 6.1% des cas pertinents, cette information fait défaut.

Source : Office fédéral de la statistique OFS

PRESTATIONS FINANCIERES AUX UNITES D'ASSISTANCE

Tableau 6.1: Besoin brut selon la structure de l'unité d'assistance (état en fin d'enquête), FR Fribourg, 2007

Structure de l'unité d'assistance	Total			Villes (dès 10'000 hab.)			Communes moyennes (2'000-9'999 hab.)			Petites communes (moins de 2'000 hab.)		
	Nbre	Méd. (Fr.)	Moy. (Fr.)	Nbre	Méd. (Fr.)	Moy. (Fr.)	Nbre	Méd. (Fr.)	Moy. (Fr.)	Nbre	Méd. (Fr.)	Moy. (Fr.)
Total	2'421	1'735	1'995	1'248	1'860	2'141	662	1'649	2'036	511	1'353	1'587
En institution, home	62	1'162	1'609	46	1'150	1'331	6	3'657	3'852	10	1'058	1'539
Types de logements particuliers	94	1'055	1'159	50	835	1'050	10	1'184	1'069	34	1'200	1'346
Ménages privés	2'265	1'776	2'041	1'152	1'935	2'221	646	1'657	2'034	467	1'380	1'605
Dossiers concernant 1 pers.	1'205	1'600	1'538	641	1'690	1'621	329	1'497	1'605	235	1'074	1'217
Pers. vivant seules	1'023	1'655	1'552	521	1'743	1'707	273	1'506	1'548	229	1'050	1'205
Pers. ne vivant pas seules	182	1'343	1'457	120	1'283	1'245	56	1'477	1'886	6	1'633	1'697
Familles monoparentales (FM)	529	2'656	2'473	235	3'024	2'875	151	2'330	2'378	143	1'509	1'911
FM avec 1 enfant	277	2'519	2'262	136	2'786	2'595	74	2'193	2'217	67	1'320	1'635
FM avec 2 enfants	175	3'000	2'705	68	3'434	3'374	56	2'346	2'517	51	1'786	2'019
FM avec 3 enfants et +	77	3'104	2'703	31	3'524	3'009	21	2'468	2'573	25	2'984	2'432
Couples avec enfants	352	3'223	2'991	172	3'531	3'358	116	2'891	2'840	64	2'358	2'276
Couples avec 1 enfant	117	2'786	2'471	46	3'086	2'707	43	2'756	2'483	28	2'326	2'068
Couples avec 2 enfants	136	3'346	3'056	73	3'512	3'230	40	2'887	3'061	23	2'685	2'494
Couples avec 3 enfants et +	99	3'873	3'515	53	4'101	4'099	33	3'533	3'039	13	2'561	2'338
Couples sans enfants	152	2'538	2'339	85	2'714	2'637	44	1'653	2'001	23	1'919	1'884
Autres	27	1'289	1'944	19	1'936	2'211	6	1'319	1'514	2	696	696
	Proportion en %			Proportion en %			Proportion en %			Proportion en %		
Non répondu	174	6.7		18	1.4		101	13.2		55	9.7	

N = 2'595

Source : Office fédéral de la statistique OFS

Remarques:

- Dossiers ayant reçu une prestation durant la période d'enquête, sans les doubles comptages et sans les prestations de type aide sociale ponctuelle sans budget (4).
- Lorsque les variables correspondant aux nouvelles normes CSIAS sont disponibles, les suppléments minimaux d'intégration ainsi que les suppléments d'intégration pour les personnes sans activité lucrative ont été pris en compte dans le besoin brut.



Tableau 6.2: Besoin net selon la structure de l'unité d'assistance (état en fin d'enquête), FR Fribourg, 2007

Structure de l'unité d'assistance	Total			Villes (dès 10'000 hab.)			Communes moyennes (2'000-9'999 hab.)			Petites communes (moins de 2'000 hab.)		
	Nbre	Méd. (Fr.)	Moy. (Fr.)	Nbre	Méd. (Fr.)	Moy. (Fr.)	Nbre	Méd. (Fr.)	Moy. (Fr.)	Nbre	Méd. (Fr.)	Moy. (Fr.)
Total	2'554	1'298	1'421	1'263	1'414	1'470	735	1'327	1'513	556	1'019	1'187
En institution, home	79	960	1'153	48	915	981	18	1'184	1'767	13	960	934
Type de logements particuliers	109	796	910	53	695	762	13	1'031	1'118	43	910	1'029
Ménages privés	2'366	1'350	1'453	1'162	1'476	1'522	704	1'335	1'513	500	1'057	1'207
Dossiers concernant 1 pers.	1'265	1'239	1'238	646	1'415	1'310	361	1'147	1'208	258	960	1'098
Pers. vivant seules	1'076	1'258	1'245	526	1'560	1'359	301	1'100	1'192	249	927	1'066
Pers. ne vivant pas seules	189	1'200	1'200	120	1'150	1'096	60	1'251	1'289	9	1'943	1'997
Familles monoparentales (FM)	553	1'358	1'522	238	1'590	1'720	167	1'368	1'599	148	1'103	1'117
FM avec 1 enfant	293	1'304	1'413	138	1'501	1'605	84	1'157	1'414	71	1'017	1'040
FM avec 2 enfants	180	1'602	1'706	69	1'820	1'950	60	1'825	1'892	51	1'186	1'156
FM avec 3 enfants et +	80	1'262	1'510	31	1'589	1'725	23	1'210	1'512	26	1'103	1'252
Couples avec enfants	365	1'889	2'060	174	1'955	2'067	123	2'020	2'171	68	1'729	1'843
Couples avec 1 enfant	124	1'862	1'898	47	1'624	1'782	48	2'095	2'119	29	1'686	1'718
Couples avec 2 enfants	138	2'048	2'089	73	2'054	2'152	40	1'680	2'016	25	1'863	2'023
Couples avec 3 enfants et +	103	1'927	2'217	54	1'933	2'199	35	2'319	2'418	14	1'060	1'782
Couples sans enfants	156	1'474	1'584	85	1'546	1'537	47	1'620	1'858	24	1'282	1'212
Autres	27	828	1'148	19	828	1'175	6	1'319	1'338	2	321	321
	Proportion en %			Proportion en %			Proportion en %			Proportion en %		
Non répondu	41	1.6		3	0.2		28	3.7		10	1.8	

N = 2'595

Source : Office fédéral de la statistique OFS

Remarques:

- Dossiers ayant reçu une prestation durant la période d'enquête, sans les doubles comptages et sans les prestations de type aide sociale ponctuelle sans budget (4).

- Lorsque les variables correspondant aux nouvelles normes CSIAS sont disponibles, les suppléments minimaux d'intégration ainsi que les suppléments d'intégration pour les personnes sans activité lucrative ont été pris en compte dans le besoin net.

Tableau 6.3: Part du budget couverte par l'aide sociale selon la structure de l'unité d'assistance, FR Fribourg, 2007

Structure de l'unité d'assistance	Taux de couverture											
	Total		1.00		0.75 – 0.99		0.50 – 0.74		0.25 – 0.49		0.25	
	Nbre	Prop. en %	Nbre	Prop. en %	Nbre	Prop. en %	Nbre	Prop. en %	Nbre	Prop. en %	Nbre	Prop. en %
Total	2'411	100	1'307	54.2	240	10.0	270	11.2	272	11.3	322	13.4
En institution, home	62	100	45	72.6	3	4.8	5	8.1	5	8.1	4	6.5
Types de logement particuliers	94	100	62	66.0	10	10.6	11	11.7	2	2.1	9	9.6
Ménages privés	2'255	100	1'200	53.2	227	10.1	254	11.3	265	11.8	309	13.7
Dossiers concernant 1 pers.	1'198	100	776	64.8	111	9.3	99	8.3	105	8.8	107	8.9
Pers. vivant seules	1'019	100	659	64.7	87	8.5	84	8.2	89	8.7	100	9.8
Pers. ne vivant pas seules	179	100	117	65.4	24	13.4	15	8.4	16	8.9	7	3.9
Familles monoparentales (FM)	528	100	169	32.0	62	11.7	96	18.2	96	18.2	105	19.9
FM avec 1 enfant	276	100	83	30.1	36	13.0	62	22.5	48	17.4	47	17.0
FM avec 2 enfants	175	100	62	35.4	22	12.6	22	12.6	29	16.6	40	22.9
FM avec 3 enfants et +	77	100	24	31.2	4	5.2	12	15.6	19	24.7	18	23.4
Couples avec enfants	350	100	164	46.9	37	10.6	43	12.3	46	13.1	60	17.1
Couples avec 1 enfant	117	100	56	47.9	16	13.7	19	16.2	14	12.0	12	10.3
Couples avec 2 enfants	134	100	65	48.5	15	11.2	14	10.4	18	13.4	22	16.4
Couples avec 3 enfants et +	99	100	43	43.4	6	6.1	10	10.1	14	14.1	26	26.3
Couples sans enfants	152	100	80	52.6	13	8.6	14	9.2	17	11.2	28	18.4
Autres	27	100	11	40.7	4	14.8	2	7.4	1	3.7	9	33.3
Non répondu	184	7.1										

N = 2'595

Source : Office fédéral de la statistique OFS

Remarques:

- Dossiers ayant reçu une prestation durant la période d'enquête, sans les doubles comptages et sans les prestations de type aide sociale ponctuelle sans budget (4).
- Taux de couverture : rapport entre le besoin net et le besoin brut de l'UA. Lorsque les variables correspondant aux nouvelles normes CSIAS sont disponibles, les suppléments minimaux d'intégration ainsi que les suppléments d'intégration pour les personnes sans activité lucrative ont été pris en compte.
- Plus le taux de couverture est élevé, plus la part de l'aide sociale dans le revenu total de l'UA est élevée.

Graphique 6.3: Part du budget couverte par l'aide sociale dans les ménages privés selon la structure de l'unité d'assistance (état en fin d'enquête), FR Fribourg, 2007

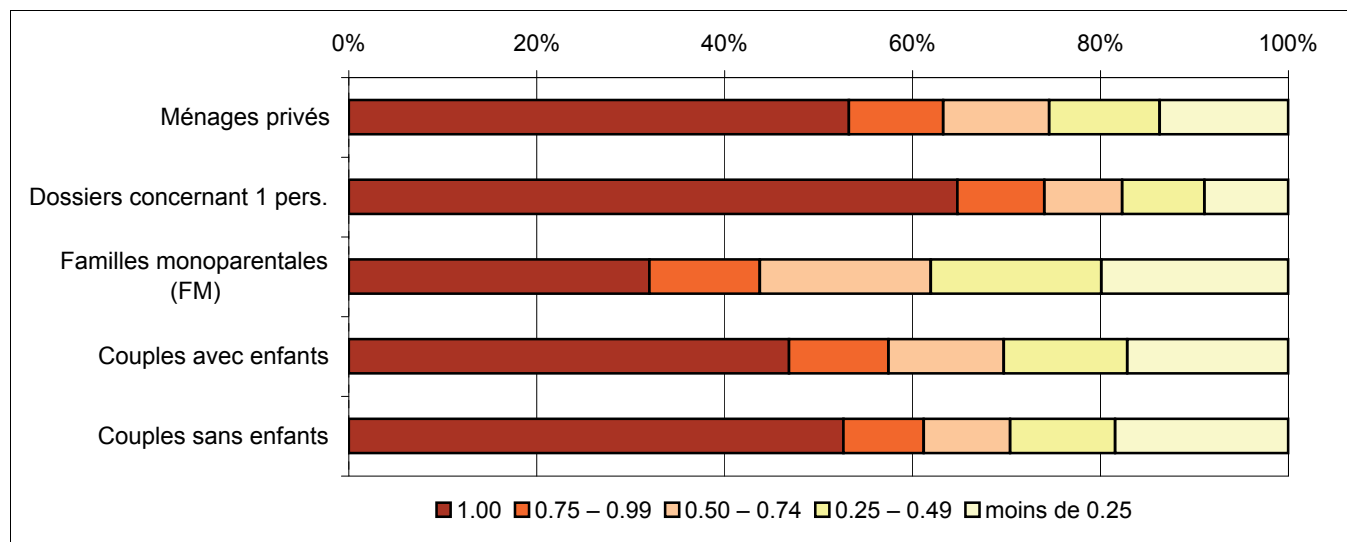

N = 2595 unités d'assistance

Pour 7.1% des cas pertinents, cette information fait défaut.

Source : Office fédéral de la statistique OFS

Tableau 6.4: Part moyenne du budget couverte par l'aide sociale selon la structure de l'unité d'assistance, FR Fribourg, 2007

Structure de l'unité d'assistance	Total		Villes (dès 10'000 hab.)		Communes moyennes (2'000-9'999 hab.)		Petites communes (moins de 2'000 hab.)	
	Nombre	Taux moyen de couverture	Nombre	Taux moyen de couverture	Nombre	Taux moyen de couverture	Nombre	Taux moyen de couverture
Total	2'411	0.76	1'248	0.74	654	0.78	509	0.76
En institution, home	62	0.86	46	0.84	6	0.91	10	0.92
Types de logement particuliers	94	0.85	50	0.85	10	0.82	34	0.85
Ménages privés	2'255	0.75	1'152	0.74	638	0.78	465	0.75
Dossiers concernant 1 pers.	1'198	0.82	641	0.82	323	0.81	234	0.84
Pers. vivant seules	1'019	0.82	521	0.81	270	0.82	228	0.84
Pers. ne vivant pas seules	179	0.86	120	0.90	53	0.76	6	0.98
Familles monoparentales (FM)	528	0.62	235	0.60	151	0.69	142	0.59
FM avec 1 enfant	276	0.63	136	0.62	74	0.66	66	0.63
FM avec 2 enfants	175	0.63	68	0.58	56	0.77	51	0.56
FM avec 3 enfants et +	77	0.58	31	0.58	21	0.60	25	0.55
Couples avec enfants	350	0.71	172	0.66	114	0.75	64	0.77
Couples avec 1 enfant	117	0.76	46	0.71	43	0.80	28	0.78
Couples avec 2 enfants	134	0.71	73	0.69	38	0.70	23	0.80
Couples avec 3 enfants et +	99	0.64	53	0.57	33	0.73	13	0.70
Couples sans enfants	152	0.72	85	0.63	44	0.90	23	0.74
Autres	27	0.65	19	0.62	6	0.78	2	0.56
		Prop. en %		Prop. en %		Prop. en %		Prop. en %
Non répondu	184	7.1	18	1.4	109	14.3	57	10.1

N = 2'595

Source : Office fédéral de la statistique OFS

Remarques:

- Dossiers ayant reçu une prestation durant la période d'enquête, sans les doubles comptages et sans les prestations de type aide sociale ponctuelle sans budget (4).
- Taux de couverture : rapport entre le besoin net et le besoin brut de l'UA. Lorsque les variables correspondant aux nouvelles normes CSIAS sont disponibles, les suppléments minimaux d'intégration ainsi que les suppléments d'intégration pour les personnes sans activité lucrative ont été pris en compte.

Graphique 6.4: Part moyenne du budget couverte par l'aide sociale selon la structure de l'unité d'assistance, FR Fribourg, 2007

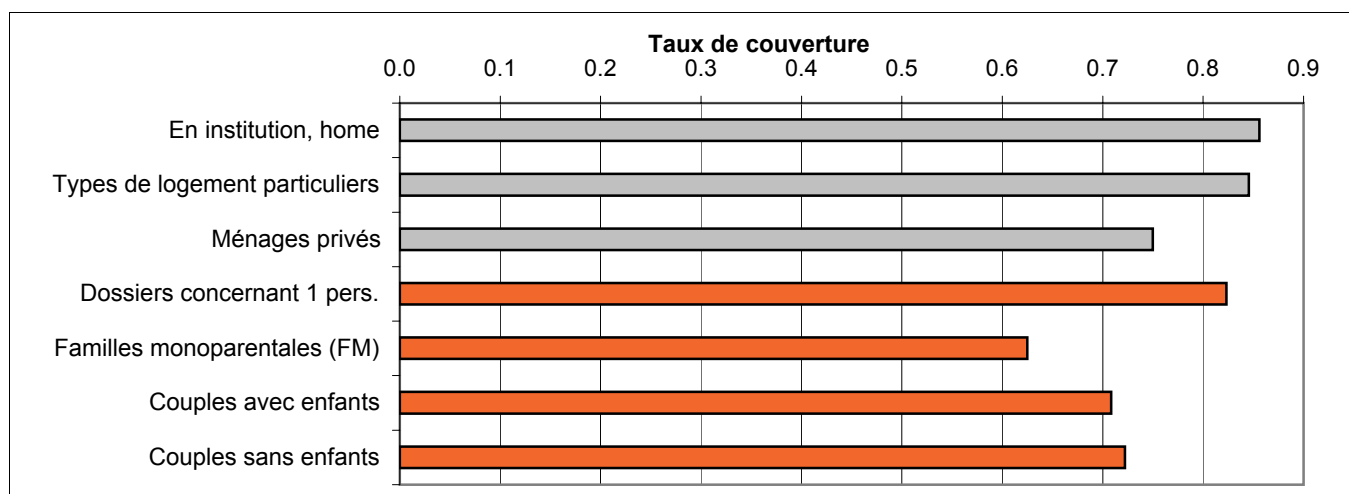

N = 2595 unités d'assistance

Pour 7.1% des cas pertinents, cette information fait défaut.

Source : Office fédéral de la statistique OFS

Tableau 6.5: Total des versements effectués durant l'année d'enquête selon la structure de l'unité d'assistance, FR Fribourg, 2007

Structure de l'unité d'assistance	Total			Villes (dès 10'000 hab.)			Communes moyennes (2'000-9'999 hab.)			Petites communes (moins de 2'000 hab.)		
	Nbre	Méd. (Fr.)	Moy. (Fr.)	Nbre	Méd. (Fr.)	Moy. (Fr.)	Nbre	Méd. (Fr.)	Moy. (Fr.)	Nbre	Méd. (Fr.)	Moy. (Fr.)
Total	3'045	8'722	12'675	1'394	8'911	12'893	910	8'750	13'108	741	8'440	11'733
En institution, home	84	7'774	11'982	45	7'072	9'831	20	6'950	12'857	19	9'695	16'154
Types de logement particuliers	146	4'485	7'501	61	3'425	5'503	20	3'393	4'848	65	6'390	10'193
Ménages privés	2'815	8'980	12'964	1'288	9'610	13'350	870	8'952	13'303	657	8'463	11'757
Dossiers concernant 1 pers.	1'497	8'273	10'909	699	8'909	11'303	459	7'491	10'331	339	7'740	10'880
Pers. vivant seule	1'305	8'597	11'230	576	9'632	11'956	399	7'684	10'551	330	7'590	10'782
Pers. ne vivant pas seule	192	6'062	8'730	123	5'541	8'244	60	6'617	8'869	9	11'763	14'444
Familles monoparentales (FM)	647	10'130	14'879	261	12'667	15'966	202	10'688	15'389	184	8'678	12'776
FM avec 1 enfant	345	9'793	13'742	152	12'469	15'508	107	9'579	12'542	86	8'538	12'113
FM avec 2 enfants	206	11'263	15'743	74	13'581	15'312	69	14'304	19'173	63	8'862	12'492
FM avec 3 enfants et +	96	11'625	17'110	35	12'264	19'336	26	10'558	17'063	35	12'886	14'919
Couples avec enfants	448	10'655	16'553	209	11'553	17'331	144	10'781	17'624	95	8'823	13'215
Couples avec 1 enfant	151	9'907	14'628	59	11'241	15'704	54	6'980	14'410	38	9'719	13'267
Couples avec 2 enfants	171	8'574	16'414	87	10'549	17'619	48	7'103	16'329	36	8'109	13'618
Couples avec 3 enfants et +	126	13'503	19'047	63	12'616	18'458	42	18'552	23'238	21	6'904	12'430
Couples sans enfants	193	9'847	13'923	99	7'767	13'022	58	16'248	16'902	36	8'592	11'602
Autres	30	7'504	14'442	20	6'840	10'771	7	23'020	29'352	3	3'956	4'132
	Proportion en %			Proportion en %			Proportion en %			Proportion en %		
Non répondu	103	3.3		33	2.3		61	6.3		9	1.2	

N = 3'148

Source : Office fédéral de la statistique OFS

Remarque:

Dossiers ayant reçu une prestation durant la période d'enquête, avec les doubles comptages.



Glossaire

Ce glossaire comprend les principaux termes techniques utilisés dans la statistique de l'aide sociale et dans les tableaux standard. Il est organisé par ordre alphabétique.

Bénéficiaire	Membre d'une unité d'assistance (UA) bénéficiant d'une aide financière, d'où l'utilisation conjointe du terme de personne soutenue.
Besoin brut	La couverture des besoins fondamentaux, c'est-à-dire le besoin brut, correspond au besoin mensuel théorique de l'UA (comprenant les besoins de base ainsi que les prestations liées à la situation du demandeur), sans prendre en compte les revenus actuels (cf. normes CSIAS). Les résultats concernant le besoin brut dans les ménages collectifs sont généralement sous-estimés car des données comme l'aide directe à des organismes tels que les homes ne sont pas prises en compte.
Besoin net, prestations attribuées	Le besoin net correspond à la différence entre les ressources de l'UA et le besoin mensuel brut de l'UA. Les prestations attribuées sont le montant mensuel effectif versé à l'UA. Elles ne coïncident pas nécessairement avec le besoin net calculé. Dans la statistique, le besoin net est considéré en priorité. Les prestations attribuées ne sont prises en considération que dans les cas pour lesquels cette donnée fait défaut.
Dossier en cours	Un dossier « en cours » se caractérise par la perception de prestation, d'une part déjà dans l'année précédant le début de la PE, et d'autre part, aussi dans l'année d'enquête – sans interruption ou avec une interruption de l'aide sociale de moins de 6 mois.
Dossier clos	Un dossier d'aide sociale pour lequel l'unité d'assistance n'a pas touché de prestation depuis plus de six mois est clos. De même, les dossiers dont le dernier versement a été effectué l'année précédant la période d'enquête sont clos au cours de l'année d'enquête. Si l'unité d'assistance sollicite une nouvelle fois l'aide sociale après un délai de plus de six mois, un nouveau dossier doit être ouvert.
Dossier actif	Deux cas sont possibles : soit l'UA perçoit encore des prestations d'aide sociale en fin d'enquête, soit le dernier versement a été perçu moins de 6 mois auparavant.



Doubles comptages

La statistique de l'aide sociale admet plusieurs dossiers pour une même UA durant la même PE dans les cas suivants :

- si après un déménagement, une UA a un dossier dans son ancienne commune de domicile et un dossier dans sa nouvelle commune de domicile.
- Un dossier est clos six mois après le versement de la dernière prestation à l'UA. Il est cependant possible que le demandeur revienne après que ce délai se soit écoulé. Dans cette situation, on ouvrira un nouveau dossier (celui-ci étant alors compté comme nouveau cas).

Il est précisé dans les remarques au bas de chacun des tableaux, si les doubles comptages sont inclus ou non.

Exploitations au niveau du canton :

Avec doubles comptages = tous les doubles comptages au niveau du canton sont pris en considération.

Sans doubles comptages = en cas de doublons, seul le dossier le plus récent est pris en considération.

Exploitations au niveau de la commune :

Avec doubles comptages = tous les doubles comptages au niveau de la commune sont pris en considération.

Sans les doubles comptages = en cas de doublons, seul le dossier le plus récent est pris en considération.

En raison des doubles comptages, il est possible que la somme de tous les dossiers dans les tableaux au niveau de la commune, soit plus grande que le total au niveau du canton (doublons autorisés sur les niveaux régionaux inférieurs sont exclus).

« En institution, home »

Cette catégorie correspond à l'une des possibilités de statut d'occupation du logement (voir T4.2).

Etat en fin d'enquête

Situation de l'UA au 31 décembre de la PE. Si aucun versement n'est effectué durant ce mois, seule la situation de l'UA au moment du dernier versement est considérée. Exemple : Si le dernier versement a lieu au 30 septembre, alors la situation à fin septembre est en même temps l'état en fin d'enquête.

Médiane

La médiane représente la valeur centrale de la série d'observations. En l'absence de valeurs identiques, la moitié des observations sera inférieure et l'autre moitié sera supérieure à la médiane.

Ménage privé

Par ménage privé sont compris les statuts d'habitation suivants : locataire, sous-locataire et propriétaire.

Moyenne

La moyenne arithmétique se calcule sur la base de la somme de toutes les valeurs divisée par le nombre de dossiers ou de personnes soutenues, selon les cas.



Nouveau dossier, nouveau bénéficiaire	Les membres d'une UA pour lesquels, durant la PE, un dossier d'aide sociale est ouvert et qui reçoivent des prestations financières sont des nouveaux bénéficiaires. Au contraire, les dossiers en cours sont ceux dont l'UA perçoit déjà des prestations d'aide sociale.
Période d'enquête (PE)	Période durant laquelle les données sont relevées. La PE dure un an, du 1 ^{er} janvier au 31 décembre. Selon la règle des 6 mois, un dossier dont le dernier versement a été effectué l'année précédant la PE peut également être pris en compte. (ex : dernier versement en juillet → fermeture du dossier après 6 mois, c'est-à-dire en janvier de l'année suivante).
Proportion / part (en pourcent)	Les pourcentages sont calculés à partir des données présentes dans les tableaux et se basent donc uniquement sur les ensembles de population indiqués en note. Les valeurs manquantes (« non répondu » ou « missing ») et la catégorie de réponse « ne sait pas » ne sont pas prises en compte pour calculer les pourcentages.
Revenu (voir T5.1)	Le revenu de l'unité d'assistance ne comporte pas les prestations financières d'aide sociale au sens strict, mais uniquement le revenu provenant d'autres sources, comme le revenu professionnel, les rentes, les avances sur pensions alimentaires, etc.
Situation d'activité	Dans le questionnaire, plusieurs réponses simultanées peuvent être saisies pour la situation d'activité (4 possibilités). Toutefois, une seule de ces réponses est prise en compte dans les tableaux standard. Un système de priorité a été établi et les réponses sont classées selon plusieurs critères lors de la préparation des données pour déterminer celle qui sera utilisée dans les exploitations standard. Une situation d'activité entrant dans la catégorie des actifs sera ainsi privilégiée par rapport à une autre qui entrerait dans la catégorie "chômeurs". Idem pour les personnes au chômage, par rapport aux non actifs ne recherchant pas d'emploi.
Structure de l'unité d'assistance (type d'UA)	<p>Le type d'unité d'assistance (UA) est structuré selon les membres du ménage qui la composent. Le type d'UA est déterminé selon les liens familiaux des membres de l'unité d'assistance. Les variables de l'âge, du sexe, de l'état civil et du statut d'occupation du logement sont aussi prises en compte.</p> <p>Le statut d'occupation du logement se distingue entre les <i>ménages privés</i> (locataires, sous-locataires et propriétaires), les personnes vivant en <i>institution, home</i> et les <i>types de logement particuliers</i>. Si plusieurs attributs déterminant la catégorie de la structure de l'unité d'assistance sont manquants, l'appartenance à une structure d'unité d'assistance ne peut être déterminée.</p> <p>A l'intérieur des ménages privés, la catégorie « autres » comprend les types d'UA qui n'entrent dans aucune des catégories définies.</p>



La catégorie « enfants » dans les structures de l'unité d'assistance comprend les personnes jusqu'à l'âge de 25 ans, et non pas de 18 ans comme cela est stipulé dans les directives. Le fait que l'âge ait été relevé provient des données elles-mêmes telles que l'OFS les a reçues. La taille de référence des ménages, résultant du recensement de la population, comprend de même les types de ménages avec enfants jusqu'à 25 ans (25 ans y compris).

Taux	Le taux se calcule en fonction du nombre de cas et d'une population de référence dépassant le cadre de la statistique de l'aide sociale. Il existe le taux d'aide sociale (nombre de bénéficiaires de l'aide sociale relativement à la population résidante permanente [ESPOP]) et le taux de soutien (nombres d'unités d'assistance (uniquement les ménages privés) relativement à l'ensemble des ménages privés [Recensement de la population]).
Taux d'aide sociale	Part des bénéficiaires de l'aide sociale dans la population résidante permanente (ESPOP). Concernant les chiffres relevant de l'ESPOP, ces derniers paraissent pour chaque année au début de l'automne de l'année suivante. Les données de l'aide sociale sont disponibles avant cette publication et par conséquent, on utilise les données définitives de l'ESPOP correspondant à l'année précédent l'année d'enquête.
Taux de couverture (Part du budget couverte par l'aide sociale)	Rapport entre le besoin net et le besoin brut de l'UA. Le taux de couverture permet de saisir comment les besoins matériels d'une UA sont remplis grâce aux prestations d'aide sociale. La valeur du taux de couverture varie entre 0 et 1. Plus elle est élevée, plus la part de l'aide sociale dans le revenu global de l'UA est importante.
Taux d'assistance	Pour les ménages privés, part des UA (nombre de dossiers) relativement à l'ensemble des ménages privés selon le Recensement de la population de l'année 2000. Les ménages collectifs, c'est-à-dire la catégorie <i>en institution</i> , <i>home</i> et les <i>types de logements particuliers</i> ne sont pas pris en considération dans le taux d'assistance. Dans le cas d'une valeur manquante pour déterminer le statut d'occupation du logement ou si l'unité d'assistance n'a pas pu être classifiée selon un type de structure d'unité d'assistance, l'UA ne peut pas être prise en considération dans le taux d'assistance. Le tableau 4.2 renseigne sur le nombre des dossiers n'ayant pas pu être considérés. Les personnes jusqu'à 25 ans (y compris) sont considérées dans la catégorie « enfants », dans les cas où celles-ci n'ont pas leur propre unité d'assistance. La population de référence pour le calcul du taux d'assistance est le Recensement de la population.
Types de logement particuliers	Dans la catégorie "statuts d'habitation particuliers" sont regroupées les formes d'habitation suivantes : pension/hôtel, appartement protégé, logement gratuit, caravane (gens du voyage) et sans domicile fixe.
Types de prestation de	• Aide sociale régulière avec/sans contrat d'insertion (avec/sans détermination d'objectifs) : aide régulière. Mesures destinées à favoriser l'insertion sociale ou professionnelle des personnes dans le besoin,



l'aide sociale au sens strict

selon le principe de la réciprocité et de la contre-prestation.

• **Aide sociale ponctuelle avec ou sans budget :**

- aide financière unique, aide extraordinaire après laquelle aucun autre versement n'est prévu (ex. facture de dentiste, frais de déménagement, garantie de loyer);

- aide financière spécifique : l'aide peut se répéter plusieurs fois mais le demandeur n'a pas besoin d'une aide durable (ex. prise en charge des frais non couverts par la caisse-maladie).

• **Avances sur les prestations de chômage :** aide financière spécifique : l'aide peut se répéter plusieurs fois mais le demandeur n'a pas besoin d'une aide durable (ex. avances sur des prestations de chômage dont le versement est en retard, compensation de la perte momentanée des prestations de chômage).

Unité d'assistance (UA), dossier

L'unité d'assistance est l'unité économique prise en considération pour l'attribution et le versement de prestations. Une UA, ou dossier, se compose d'une personne seule ou d'un ensemble de personnes apparentées faisant ménage commun (couple marié, couple marié avec enfant(s), parent seul avec enfant(s) mineur(s)).

Dans la pratique de l'aide sociale, l'UA comprend les conjoints vivant dans le même ménage ainsi que, le cas échéant, leurs enfants mineurs qui vivent avec leurs parents ou l'un de leur parent. Les concubins, les frères et sœurs, les collègues, les amis habitant ensemble ne constituent en principe pas une unité d'assistance.

Sont considérées comme *personnes soutenues* ou *bénéficiaires de l'aide sociale* toutes les personnes d'une unité d'assistance, y compris le demandeur.

Valeurs manquantes, non répondu, missings

Les données manquantes se composent des indications non disponibles (« missings ») et des informations inconnues (codage existant, mais non reconnu par l'OFS). Les valeurs manquantes ne servent pas au calcul des taux et des pourcentages. Par conséquent, elles peuvent avoir une influence sur la valeur de ces derniers.

Ville

La subdivision en *villes* (à partir de 10'000 habitants), *communes moyennes* (2000 – 9999 habitants) et *petites communes* (moins de 2000 habitants) se base sur les chiffres de la population résidente permanente selon ESPOP correspondant à l'année précédent l'année d'enquête.