Service des forêts et de la faune
Amt für Wald, Wild und Fischerei

ETAT DE FRIBOURG
STAAT FREIBURG

1204

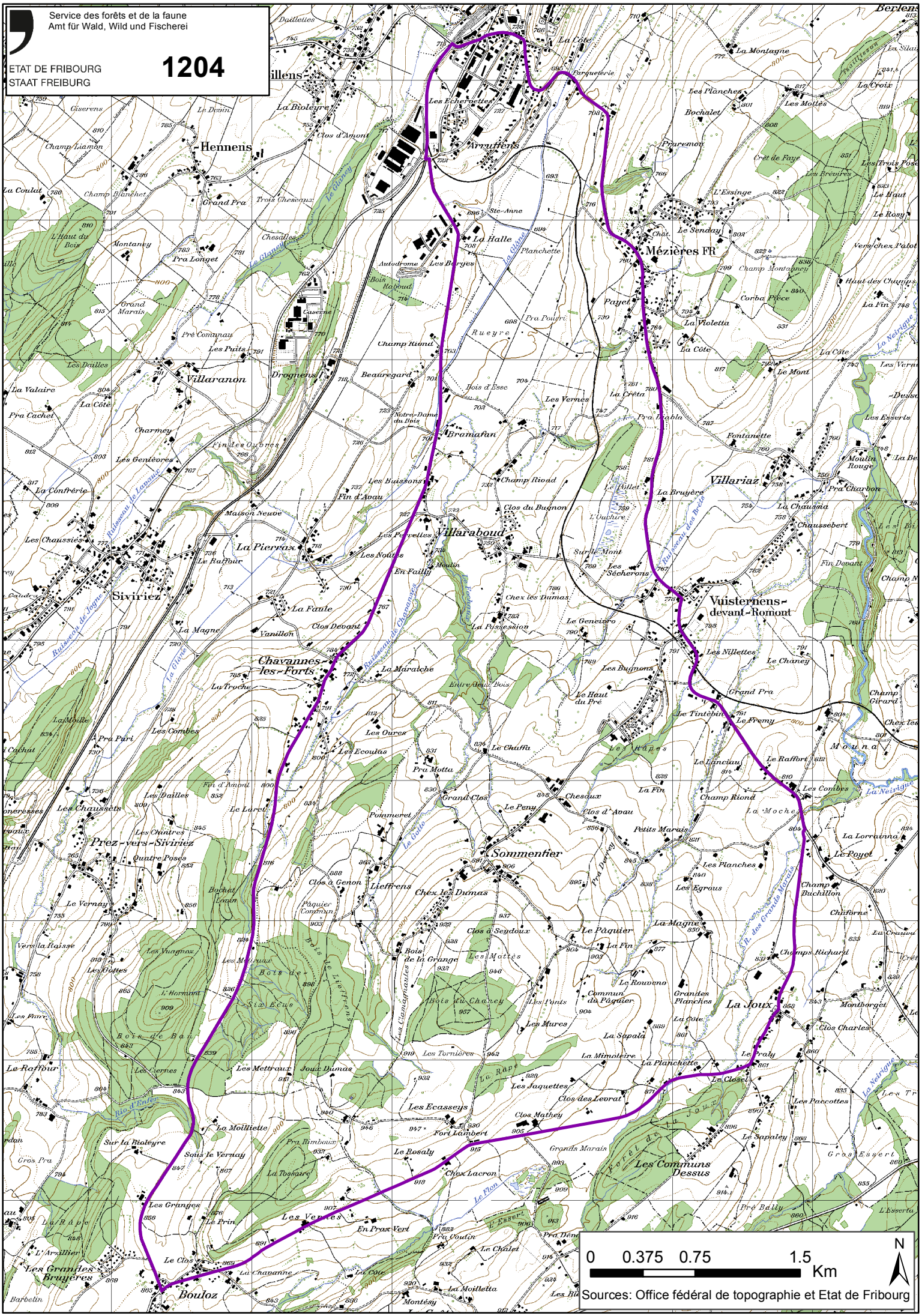

Sources: Office fédéral de topographie et Etat de Fribourg