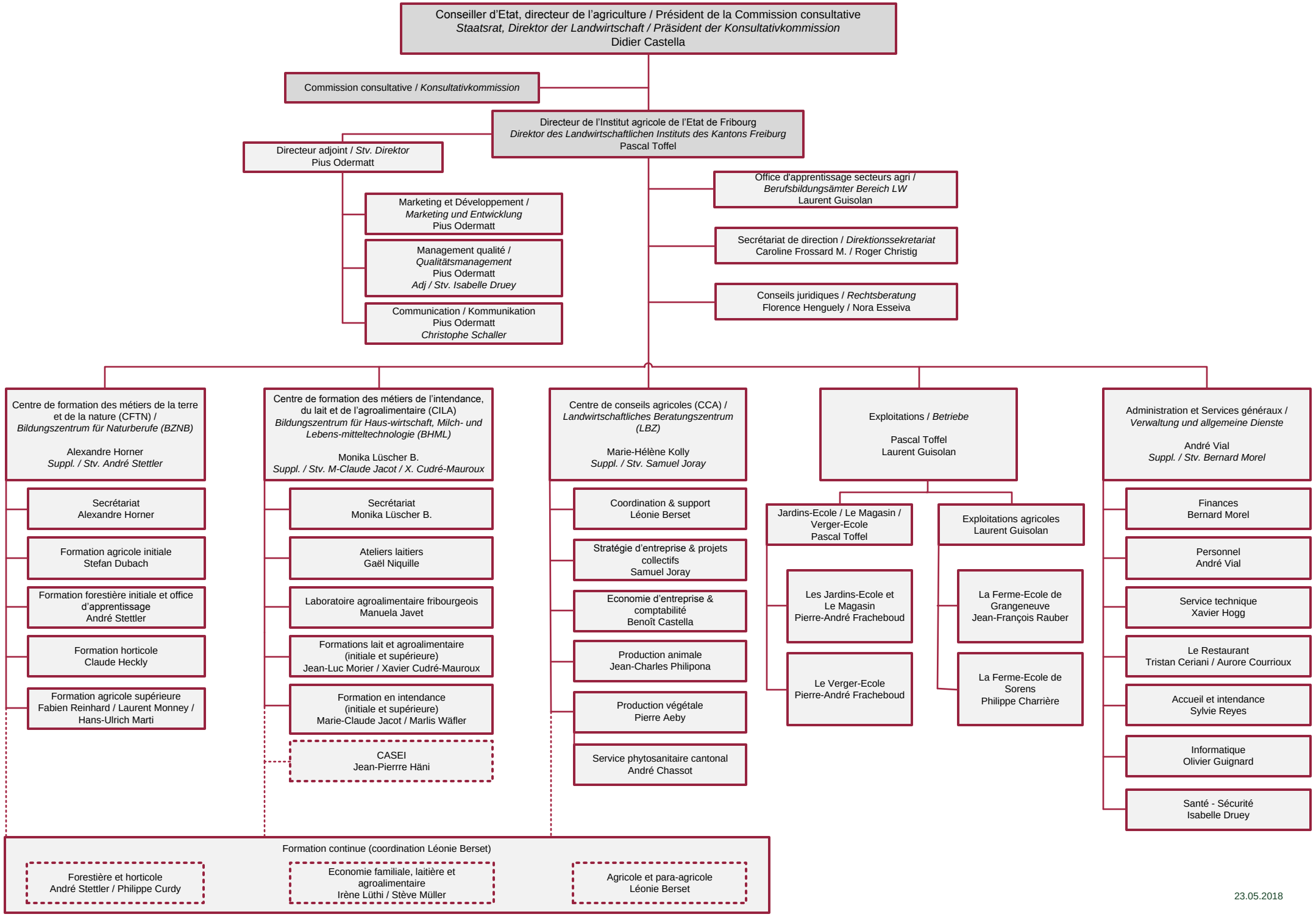
Conseiller d'Etat, directeur de l'agriculture / Président de la Commission consultative
Staatsrat, Direktor der Landwirtschaft / Präsident der Konsultativkommission
Didier Castella
Commission consultative / Konsultativkommission
Directeur de l'Institut agricole de l'Etat de Fribourg
Direktor des Landwirtschaftlichen Instituts des Kantons Freiburg
Pascal Toffel
Directeur adjoint / Stv. Direktor
Pius Odermatt
Marketing et Développement / Marketing und Entwicklung
Pius Odermatt
Management qualité / Qualitätsmanagement
Pius Odermatt
Adj / Stv. Isabelle Druey
Communication / Kommunikation
Pius Odermatt
Christophe Schaller
Office d'apprentissage secteurs agri / Berufsbildungsämter Bereich LW
Laurent Guisolan
Secrétariat de direction / Direktionssekretariat
Caroline Frossard M. / Roger Christig
Conseils juridiques / Rechtsberatung
Florence Henguely / Nora Esseiva
Centre de formation des métiers de la terre et de la nature (CFTN) / Bildungszentrum für Naturberufe (BZNB)
Alexandre Horner
Suppl. / Stv. André Stettler
Secrétariat
Alexandre Horner
Formation agricole initiale
Stefan Dubach
Formation forestière initiale et office d'apprentissage
André Stettler
Formation horticole
Claude Heckly
Formation agricole supérieure
Fabien Reinhard / Laurent Monney / Hans-Ulrich Marti
Centre de formation des métiers de l'intendance, du lait et de l'agroalimentaire (CILA)
Bildungszentrum für Haus-wirtschaft, Milch- und Lebens-mitteltechnologie (BHML)
Monika Lüscher B.
Suppl. / Stv. M-Claude Jacot / X. Cudré-Mauroux
Secrétariat
Monika Lüscher B.
Ateliers laitiers
Gaël Niquille
Laboratoire agroalimentaire fribourgeois
Manuela Javet
Formations lait et agroalimentaire (initiale et supérieure)
Jean-Luc Morier / Xavier Cudré-Mauroux
Formation en intendance (initiale et supérieure)
Marie-Claude Jacot / Marlis Wäfler
CASEI
Jean-Pierrre Häni
Centre de conseils agricoles (CCA) / Landwirtschaftliches Beratungszentrum (LBZ)
Marie-Hélène Kolly
Suppl. / Stv. Samuel Joray
Coordination & support
Léonie Berset
Stratégie d'entreprise & projets collectifs
Samuel Joray
Economie d'entreprise & comptabilité
Benoît Castella
Production animale
Jean-Charles Philipona
Production végétale
Pierre Aeby
Service phytosanitaire cantonal
André Chassot
Exploitations / Betriebe
Pascal Toffel
Laurent Guisolan
Jardins-Ecole / Le Magasin / Verger-Ecole
Pascal Toffel
Les Jardins-Ecole et Le Magasin
Pierre-André Fracheboud
Le Verger-Ecole
Pierre-André Fracheboud
Exploitations agricoles
Laurent Guisolan
La Ferme-Ecole de Grangeneuve
Jean-François Rauber
La Ferme-Ecole de Sorens
Philippe Charrière
Administration et Services généraux / Verwaltung und allgemeine Dienste
André Vial
Suppl. / Stv. Bernard Morel
Finances
Bernard Morel
Personnel
André Vial
Service technique
Xavier Hogg
Le Restaurant
Tristan Ceriani / Aurore Courrioux
Accueil et intendance
Sylvie Reyes
Informatique
Olivier Guignard
Santé - Sécurité
Isabelle Druey
Formation continue (coordination Léonie Berset)
Forestière et horticole
André Stettler / Philippe Curdy
Economie familiale, laitière et agroalimentaire
Irène Lüthi / Stève Müller
Agricole et para-agricole
Léonie Berset
23.05.2018